

Сравнителна статистика на  
работната сила на България по  
ГОДИНИ

Графиката показва, че коефициентът на активност нараства с годините, което означава, че или населението намалява с голяма скорост, или населението си намира или търси работа.

Коефициенти на икономическа активност по години - %

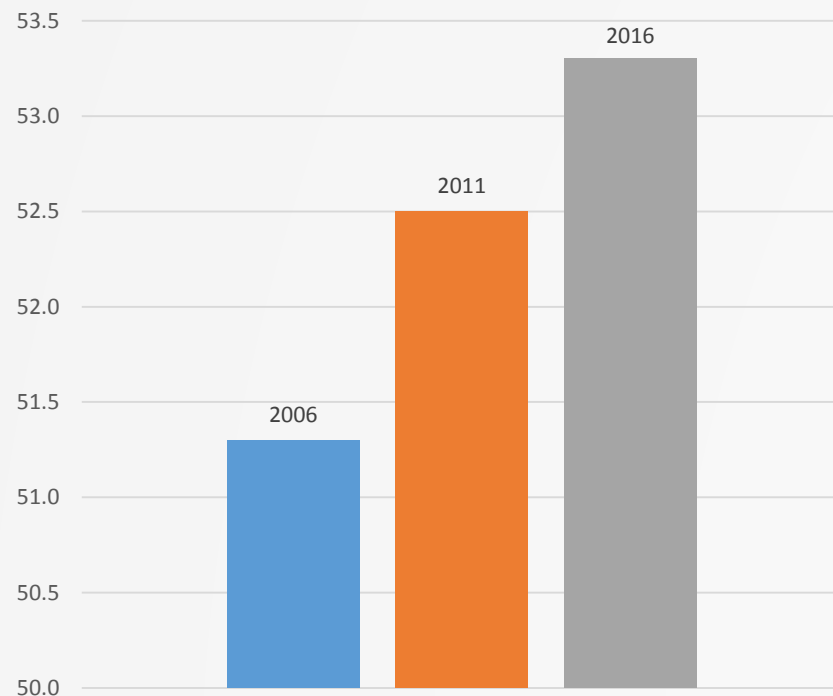

От следващата графика можем да видим, че явлението е действително сериозно намаляване на населението, тъй като процентът икономическа активност е обратнопропорционален на изменението на работната сила на България.

Работна сила - хил.

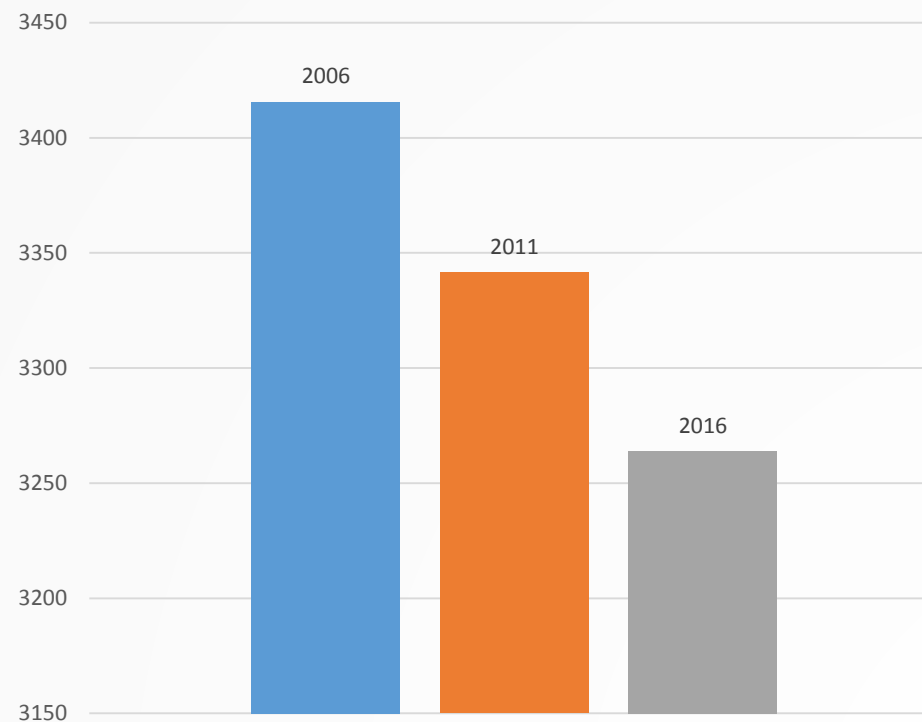

# Демографски особености

Работна сила по възраст - хил.

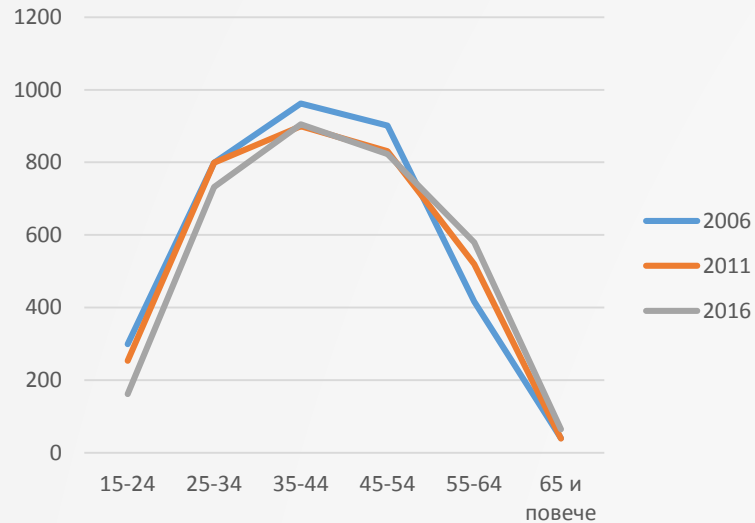

Работната сила е консистентна – пикът е в диапазона 35-44 години, а падът – 65 и повече. Това показва, че движещата сила на икономиката е на средна възраст, но с годините се забелязва тенденция за изместване към по-високата възрастова група, с което отново се доказва и застаряването на населението.

Работна сила по пол

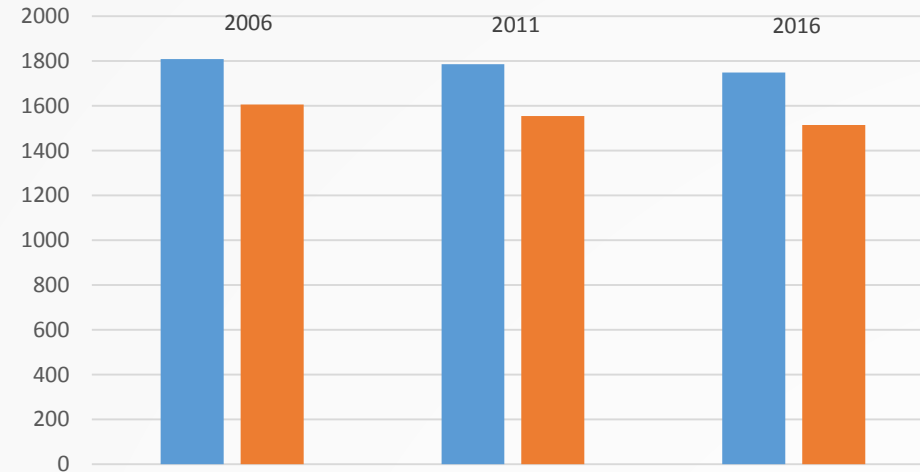

Въпреки че работната сила намалява, съотношението мъже-жени от работната сила се запазва. Това показва, че отрицателният прираст засяга еднакво и двата пола.

# Образование

Работна сила по образование

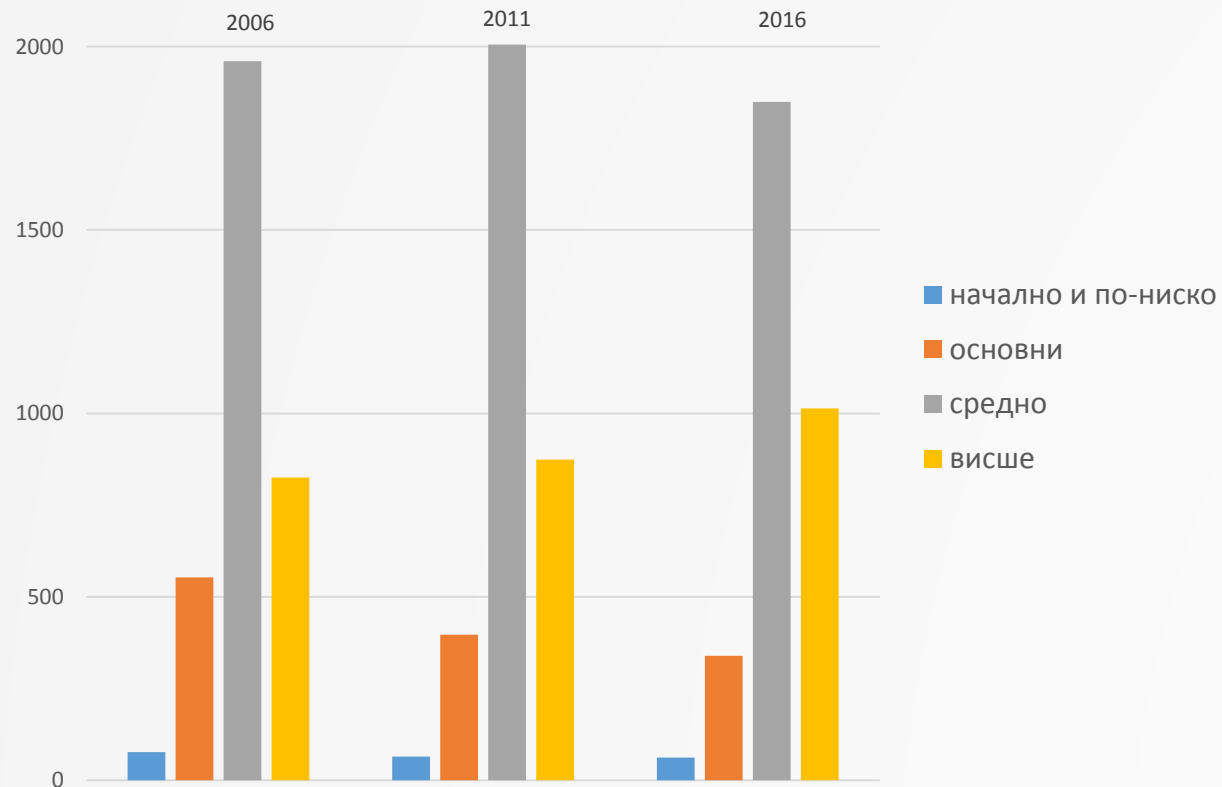

С оглед на графиката масовата работна сила има средно образование, като тези, избрали да продължат с висше се нареждат на второ място. Тези с основно се нареждат на трето място, а с начално и по-ниско са последни. Това показва сериозна липса на специалисти, тъй като хората с висше образование са твърде малко в сравнение с останалите.

# Териториално разпределение на работната сила

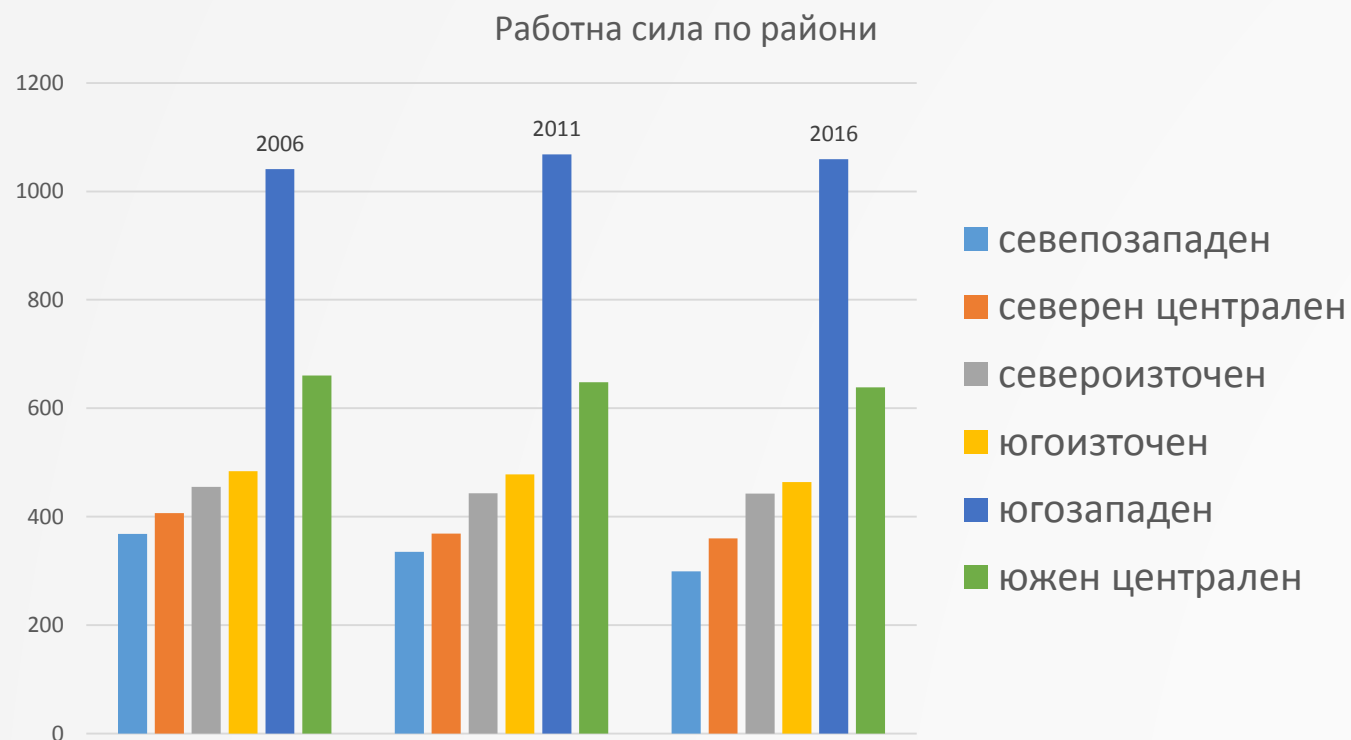

Югозападният район от години предлага най-благоприятните условия за намиране на работа, като след него се нареждат в низходящ ред Южен централен, Югоизточен, Североизточен, Северен централен и Северозападен.

# Разбор на работната сила

Заети лица по години - хил.

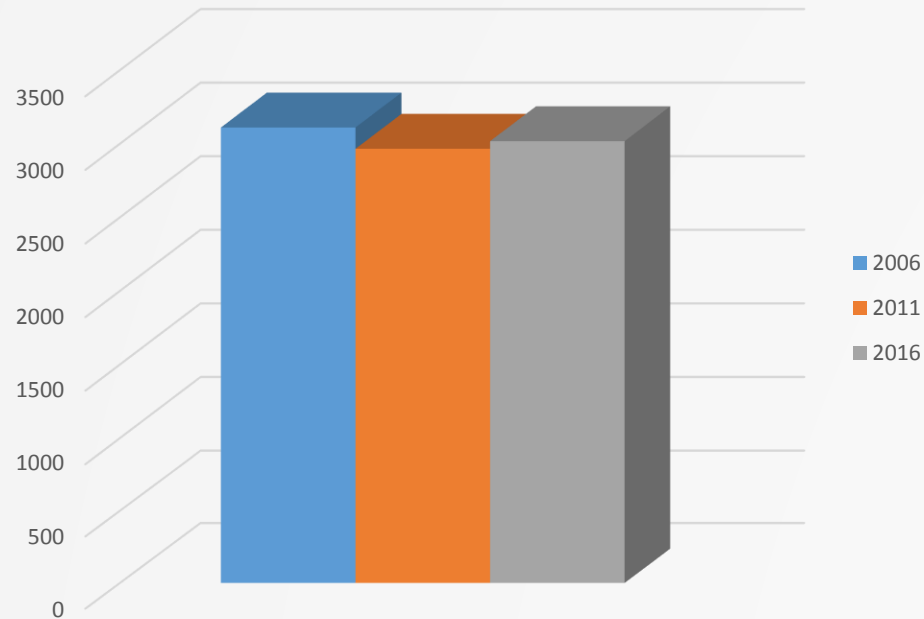

Безработни по години - хил.

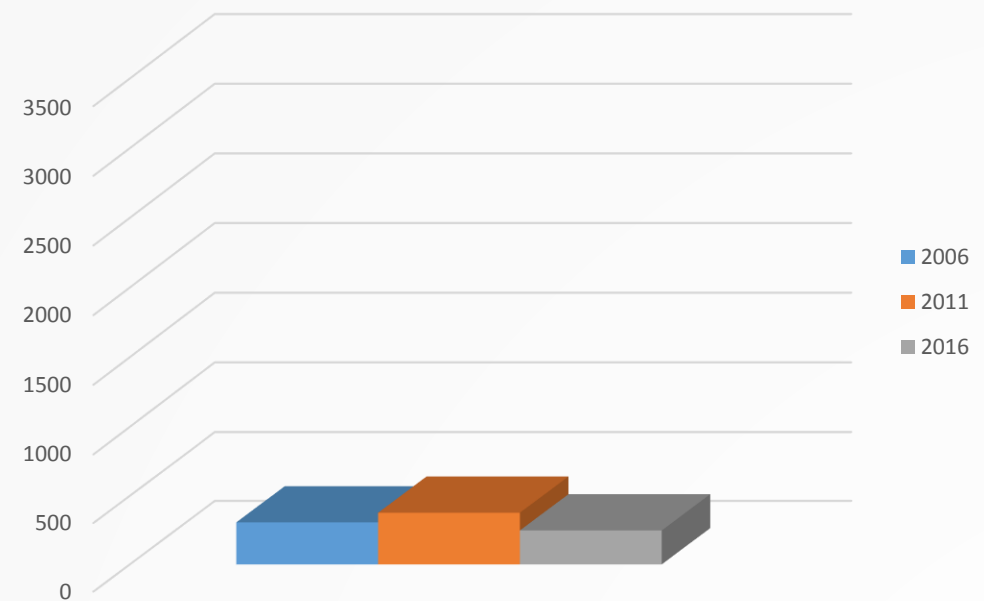

Заетите лица са много повече от безработните, което означава, че работните места стигат за мнозинството от населението, което е работоспособно. Двете графики са обратнопропорционални, т.е. работната сила е приблизително еднаква през годините, въпреки отрицателния прираст през годините.

# Участници

Антон Димитров, 0877756063, [tonkaemail@gmail.com](mailto:tonkaemail@gmail.com)

Йордан Кънчев, 0898865131, [kanchev.jordan@gmail.com](mailto:kanchev.jordan@gmail.com)

Симона Кукова, 0879179878, [kukova.vn@gmail.com](mailto:kukova.vn@gmail.com)