

РЕПУБЛИКА БЪЛГАРИЯ

REPUBLIC OF BULGARIA



НАЦИОНАЛЕН СТАТИСТИЧЕСКИ ИНСТИТУТ

NATIONAL STATISTICAL INSTITUTE

Структура на заплатите Structure of Earnings

2006



РЕПУБЛИКА БЪЛГАРИЯ
REPUBLIC OF BULGARIA

 НАЦИОНАЛЕН СТАТИСТИЧЕСКИ ИНСТИТУТ
NATIONAL STATISTICAL INSTITUTE

Структура на заплатите Structure of Earnings

2006

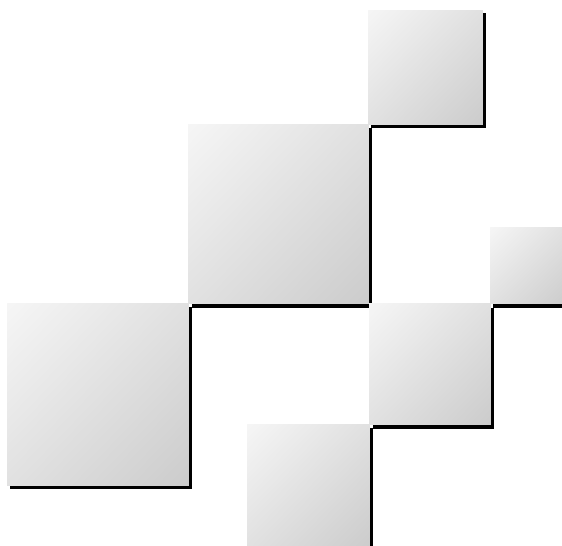

София, 2008
Sofia, 2008

ПРЕДГОВОР

Настоящата публикация съдържа данни от проведеното от Националния статистически институт репрезентативно изследване на структурата на заплатите за 2006 година. Наблюдението е второто от серията наблюдения, които се провеждат на четиригодишни интервали съгласно Регламент № 530/1999 на Европейския съвет, Регламент № 1916/2000 на Европейската комисията (отменен) и Регламент № 1738/2005 на Европейската комисия. Задачата на това законодателство е да осигури прецизни и хармонизирани данни за заплатите на наетите лица в страните - членки на Европейския съюз, за формиране на адекватни политики в областта на труда и задоволяване на потребностите на изследователите в тази област. Резултатите могат да послужат и за целите на фирмената стратегия по управление на човешките ресурси.

Публикацията се състои от три основни части:

- Методологични бележки - представени са приложените методи при организацията и провеждането на наблюдението, основните методологични особености и използваните дефиниции.
- Основни резултати от наблюдението на структурата на заплатите за 2006 г. - направен е аналитичен преглед на резултатите по основните детерминанти, които влияят върху равнището и разпределението на заплатите на наетите лица. Разгледаните зависимости са онагледени чрез графики.
- Таблицы с подробни данни от наблюдението в три раздела: 1. Месечна заплата на наетите лица по трудово и служебно правоотношение през октомври 2006 г.; 2. Часова заплата на наетите лица по трудово и служебно правоотношение през октомври 2006 г.; 3. Годишна заплата на наетите лица по трудово и служебно правоотношение през 2006 година. Таблиците съдържат данни за броя на наетите лица, средната брутна заплата - общо и по елементи, медианата на брутната заплата, средната нетна заплата, коефициенти на вариация на общата оценка на заплатите. Данните са структурирани по основните характеристики на наетите лица (пол, режим на заетост, професия и др.) и на предприятията (икономическа дейност, размер и др.).

Автор на методологията, аналитичния преглед и проекта на публикацията е Таня Александрова - главен експерт в отдел "Заетост и възнаграждение на труда" на НСИ. В процеса на валидиране и редактиране на данните от наблюдението от отдел "Заетост и възнаграждение на труда" участваха още: Румяна Донева - началник на отдел, Йорданка Влаева, Емилия Милошева, Горица Бакалова, Дора Котева, Таня Данаилова, Тодор Давидков, Даниел Пейчев. Първичната информация е събрана и обработена благодарение на високия професионализъм и усилия на експертите от 28-те териториални бюра на НСИ.

При интерпретиране на резултатите в публикацията да се имат предвид методологичните особености и обхватът на наблюдението на структурата на заплатите.

Данните от наблюдението са слабо съпоставими с данните за средната работна заплата и броя на наетите лица от останалите съществуващи наблюдения на НСИ, чийто обект на изследване са тези показатели. Това се дължи на специфичния обхват на наблюдението на структурата на заплатите по отношение на икономическите дейности (секторите от С до О на НКИД) и съвкупността от наети лица (наетите лица по трудово или служебно правоотношение, получили възнаграждение през отчетния месец), както и особеностите на приложената методология за получаване на месечните и годишните данни.

INTRODUCTION

The present publication contains data from the representative Structure of Earnings Survey for 2006 (SES 2006) carried out by the National Statistical Institute of Bulgaria. The SES 2006 is the second of a series of four-yearly surveys to be conducted under the Council Regulation (EC) No 530/1999, the Commission Regulation (EC) No 1916/2000 (amended) and the Commission Regulation (EC) No 1738/2005. The objective of this legislation is to provide accurate and harmonized data on earnings in EU Member States for policy-making and research purposes. The results could be useful as well for the aims of the firm strategy on human resources management.

The publication consists of three main parts:

- Methodological notes - represented are the methods and definitions used in the survey.
- Main results from the Structure of Earnings Survey 2006 - an analytical overview is done by the main determinants of level and distribution of earnings.
- Tables with detailed results from the survey in three sections: 1. Monthly earnings of employees under labour contract in October 2006; 2. Hourly earnings of employees under labour contract in October 2006; 3. Annual earnings of employees under labour contract in 2006. Published are data on number of employees, average gross earnings - total and by subcomponents, medians of gross earnings, average net earnings, coefficients of variation of the estimate of the total gross earnings. The data are structured by the main characteristics of the employees (gender, mode of employment, occupation etc.) and of the enterprises (economic activity, size etc.).

The methodology, the analytical overview and the project of the publication are developed by Tanya Alexandrova - Chief Expert in the Employment and Earnings Division of NSI. In the process of data validation and data editing from the Employment and Earnings Division have worked: Rumiana Doneva - Head of Division, Jordanka Vlaeva, Emilia Milosheva, Goritsa Bakalova, Dora Koteva, Tania Danailova, Todor Davidkov, Daniel Peichev. The initial data collection and processing was completed thanks to the high professionalism and efforts of experts in the 28 regional offices of NSI.

While interpreting the results in this publication the methodological peculiarities and coverage of the survey should be taken into consideration.

The data from the 2006 Structure of Earnings Survey are poorly comparable with the average gross earnings data and data on number of employees from the other surveys carried out by NSI producing the same indicators. It is due mainly to the specific coverage of the survey in terms of the observed economic activities (C to O sections of NACE) and population of employees (only these that received remuneration and working under labour contract in the reference month), as well as specific adjustments performed to obtain monthly and annual data.

СЪДЪРЖАНИЕ

	Стр.
Предговор	3
Съкращения и знаци	9
Методологични бележки	10
Основни резултати от наблюдението на структурата на заплатите в Република България през 2006 година ...	23
1. МЕСЕЧНА ЗАПЛАТА НА НАЕТИТЕ ЛИЦА ПО ТРУДОВО И СЛУЖЕБНО ПРАВООТНОШЕНИЕ ПРЕЗ ОКТОМВРИ 2006 ГОДИНА	35
1.1. Наети лица, платени часове, брутна и нетна месечна заплата през октомври 2006 г. по режим на заетост, пол и икономически дейности	36
1.2. Наети лица, платени часове, брутна и нетна месечна заплата през октомври 2006 г. по режим на заетост, пол и размер на предприятието	46
1.3. Наети лица, платени часове, брутна и нетна месечна заплата през октомври 2006 г. по режим на заетост, пол, райони и форма на собственост	52
1.4. Наети лица, платени часове, брутна и нетна месечна заплата през октомври 2006 г. по режим на заетост, пол и вид на колективния трудов договор	58
1.5. Наети лица, платени часове, брутна и нетна месечна заплата през октомври 2006 г. по режим на заетост, пол и професии	62
1.6. Наети лица, платени часове, брутна и нетна месечна заплата през октомври 2006 г. по режим на заетост, пол и образование	72
1.7. Наети лица, платени часове, брутна и нетна месечна заплата през октомври 2006 г. по режим на заетост, пол и възраст	78
1.8. Наети лица, платени часове, брутна и нетна месечна заплата през октомври 2006 г. по режим на заетост, пол и продължителност на работа в предприятието	84
1.9. Наети лица, платени часове, брутна и нетна месечна заплата през октомври 2006 г. по режим на заетост, пол и вид на трудовия договор	90
1.10. Наети лица, платени часове, брутна и нетна месечна заплата през октомври 2006 г. по режим на заетост, пол и брой на платените часове	94
1.11. Наети лица, платени часове, брутна и нетна месечна заплата през октомври 2006 г. по режим на заетост, пол и брой на платените часове за извънреден труд	100
1.12. Наети лица, платени часове, брутна и нетна месечна заплата през октомври 2006 г. по режим на заетост, пол и размер на ДТВ за работа на смени	106
1.13. Наети лица на пълно работно време и брутна месечна заплата през октомври 2006 г. по пол, икономически дейности и професии	112
1.14. Наети лица на пълно работно време и брутна месечна заплата през октомври 2006 г. по пол, икономически дейности и образование	126
1.15. Наети лица на пълно работно време и брутна месечна заплата през октомври 2006 г. по пол, икономически дейности и възраст	132
1.16. Наети лица през октомври 2006 г. по размер на brutната месечна заплата, режим на заетост и пол; квартални и децилни граници	138
1.17. Наети лица през октомври 2006 г. по размер на нетната месечна заплата, режим на заетост и пол; квартални и децилни граници	140
2. ЧАСОВА ЗАПЛАТА НА НАЕТИТЕ ЛИЦА ПО ТРУДОВО И СЛУЖЕБНО ПРАВООТНОШЕНИЕ ПРЕЗ ОКТОМВРИ 2006 ГОДИНА	143
2.1. Наети лица, брутна и нетна часова заплата и брутна часова заплата за извънреден труд през октомври 2006 г. по режим на заетост, пол и икономически дейности	144
2.2. Наети лица, брутна и нетна часова заплата и брутна часова заплата за извънреден труд през октомври 2006 г. по режим на заетост, пол и размер на предприятието	154

2.3.	Наети лица, брутна и нетна часова заплата и брутна часова заплата за извънреден труд през октомври 2006 г. по режим на заетост, пол, райони и форма на собственост	160
2.4.	Наети лица, брутна и нетна часова заплата и брутна часова заплата за извънреден труд през октомври 2006 г. по режим на заетост, пол и вид на колективния трудов договор	166
2.5.	Наети лица, брутна и нетна часова заплата и брутна часова заплата за извънреден труд през октомври 2006 г. по режим на заетост, пол и професии	170
2.6.	Наети лица, брутна и нетна часова заплата и брутна часова заплата за извънреден труд през октомври 2006 г. по режим на заетост, пол и образование	180
2.7.	Наети лица, брутна и нетна часова заплата и брутна часова заплата за извънреден труд през октомври 2006 г. по режим на заетост, пол и възраст	186
2.8.	Наети лица, брутна и нетна часова заплата и брутна часова заплата за извънреден труд през октомври 2006 г. по режим на заетост, пол и продължителност на работа в предприятието	192
2.9.	Наети лица, брутна и нетна часова заплата и брутна часова заплата за извънреден труд през октомври 2006 г. по режим на заетост, пол и вид на трудовия договор	198
2.10.	Наети лица на пълно работно време и брутна часова заплата през октомври 2006 г. по пол, икономически дейности и професии	202
2.11.	Наети лица на пълно работно време и брутна часова заплата през октомври 2006 г. по пол, икономически дейности и образование	214
2.12.	Наети лица на пълно работно време и брутна часова заплата през октомври 2006 г. по пол, икономически дейности и възраст	220
2.13.	Наети лица през октомври 2006 г. по размер на брутната часова заплата, режим на заетост и пол; квантилни и децилни граници	226
3.	ГОДИШНА ЗАПЛАТА НА НАЕТИТЕ ЛИЦА ПО ТРУДОВО И СЛУЖЕБНО ПРАВООТНОШЕНИЕ ПРЕЗ 2006 ГОДИНА	229
3.1.	Наети лица, брутна годишна заплата и размер на платения годишен отпуск през 2006 г. по режим на заетост, пол и икономически дейности	230
3.2.	Наети лица, брутна годишна заплата и размер на платения годишен отпуск през 2006 г. по режим на заетост, пол и размер на предприятието	240
3.3.	Наети лица, брутна годишна заплата и размер на платения годишен отпуск през 2006 г. по режим на заетост, пол, райони и форма на собственост	246
3.4.	Наети лица, брутна годишна заплата и размер на платения годишен отпуск през 2006 г. по режим на заетост, пол и вид на колективния трудов договор	254
3.5.	Наети лица, брутна годишна заплата и размер на платения годишен отпуск през 2006 г. по режим на заетост, пол и професии	258
3.6.	Наети лица, брутна годишна заплата и размер на платения годишен отпуск през 2006 г. по режим на заетост, пол и образование	268
3.7.	Наети лица, брутна годишна заплата и размер на платения годишен отпуск през 2006 г. по режим на заетост, пол и възраст	274
3.8.	Наети лица, брутна годишна заплата и размер на платения годишен отпуск през 2006 г. по режим на заетост, пол и продължителност на работа в предприятието	280
3.9.	Наети лица, брутна годишна заплата и размер на платения годишен отпуск през 2006 г. по режим на заетост, пол и вид на трудовия договор	286
3.10.	Наети лица, брутна годишна заплата и размер на платения годишен отпуск през 2006 г. по режим на заетост, пол и размер на нерегулярните премии	290
3.11.	Наети лица, брутна годишна заплата и размер на платения годишен отпуск през 2006 г. по режим на заетост, пол и размер на социалните придобивки	296
3.12.	Наети лица, брутна годишна заплата и размер на платения годишен отпуск през 2006 г. по режим на заетост, пол и размер на платения годишен отпуск	302
3.13.	Наети лица на пълно работно време и брутна годишна заплата през 2006 г. по пол, икономически дейности и професии	308
3.14.	Наети лица на пълно работно време и брутна годишна заплата през 2006 г. по пол, икономически дейности и образование	320
3.15.	Наети лица на пълно работно време и брутна годишна заплата през 2006 г. по пол, икономически дейности и възраст	326
3.16.	Наети лица през 2006 г. по размер на брутната годишна заплата, режим на заетост и пол; квантилни и децилни граници	332

CONTENTS

	Page
Introduction	4
Abbreviations and symbols	9
Methodological notes	17
Main results from the Structure of Earnings Survey 2006 in Republic of Bulgaria	29
1. MONTHLY EARNINGS OF EMPLOYEES IN OCTOBER 2006	35
1.1. Employees, paid hours, gross and net monthly earnings in October 2006 by mode of employment, gender and economic activity groupings	36
1.2. Employees, paid hours, gross and net monthly earnings in October 2006 by mode of employment, gender and size of the enterprise	46
1.3. Employees, paid hours, gross and net monthly earnings in October 2006 by mode of employment, gender, regions and type of ownership of the enterprise	52
1.4. Employees, paid hours, gross and net monthly earnings in October 2006 by mode of employment, gender and type of collective pay agreement	58
1.5. Employees, paid hours, gross and net monthly earnings in October 2006 by mode of employment, gender and occupations	62
1.6. Employees, paid hours, gross and net monthly earnings in October 2006 by mode of employment, gender and education	72
1.7. Employees, paid hours, gross and net monthly earnings in October 2006 by mode of employment, gender and age	78
1.8. Employees, paid hours, gross and net monthly earnings in October 2006 by mode of employment, gender and length of service in the enterprise	84
1.9. Employees, paid hours, gross and net monthly earnings in October 2006 by mode of employment, gender and type of employment contract	90
1.10. Employees, paid hours, gross and net monthly earnings in October 2006 by mode of employment, gender and bands of paid hours	94
1.11. Employees, paid hours, gross and net monthly earnings in October 2006 by mode of employment, gender and bands of paid overtime hours	100
1.12. Employees, paid hours, gross and net monthly earnings in October 2006 by mode of employment, gender and bands of earnings related to shift work	106
1.13. Full-time employees and gross monthly earnings in October 2006 by gender economic activity groupings and occupations	112
1.14. Full-time employees and gross monthly earnings in October 2006 by gender economic activity groupings and education	126
1.15. Full-time employees and gross monthly earnings in October 2006 by gender economic activity groupings and age	132
1.16. Employees in October 2006 by bands of gross monthly earnings, mode of employment and gender; quartile and decile points	138
1.17. Employees in October 2006 by bands of net monthly earnings, mode of employment and gender; quartile and decile points	140
2. HOURLY EARNINGS OF EMPLOYEES IN OCTOBER 2006	143
2.1. Employees, gross and net hourly earnings and gross overtime hourly earnings in October 2006 by mode of employment, gender and economic activity groupings	144
2.2. Employees, gross and net hourly earnings and gross overtime hourly earnings in October 2006 by mode of employment, gender and size of the enterprise	154
2.3. Employees, gross and net hourly earnings and gross overtime hourly earnings in October 2006 by mode of employment, gender, regions and type of ownership of the enterprise	160

	Page
2.4. Employees, gross and net hourly earnings and gross overtime hourly earnings in October 2006 by mode of employment, gender and type of collective pay agreement	166
2.5. Employees, gross and net hourly earnings and gross overtime hourly earnings in October 2006 by mode of employment, gender and occupations	170
2.6. Employees, gross and net hourly earnings and gross overtime hourly earnings in October 2006 by mode of employment, gender and education	180
2.7. Employees, gross and net hourly earnings and gross overtime hourly earnings in October 2006 by mode of employment, gender and age	186
2.8. Employees, gross and net hourly earnings and gross overtime hourly earnings in October 2006 by mode of employment, gender and length of service in the enterprise	192
2.9. Employees, gross and net hourly earnings and gross overtime hourly earnings in October 2006 by mode of employment, gender and type of employment contract	198
2.10. Full-time employees and gross hourly earnings in October 2006 by gender, economic activity groupings and occupations	202
2.11. Full-time employees and gross hourly earnings in October 2006 by gender, economic activity groupings and education	214
2.12. Full-time employees and gross hourly earnings in October 2006 by gender, economic activity groupings and age	220
2.13. Employees in October 2006 by bands of gross hourly earnings, mode of employment and gender; quartile and decile points	226
3. ANNUAL EARNINGS OF EMPLOYEES IN 2006	229
3.1. Employees, gross annual earnings and annual days of paid holiday leave in 2006 by mode of employment, gender and economic activity groupings	230
3.2. Employees, gross annual earnings and annual days of paid holiday leave in 2006 by mode of employment, gender and size of the enterprise	240
3.3. Employees, gross annual earnings and annual days of paid holiday leave in 2006 by mode of employment, gender, regions and type of ownership of the enterprise	246
3.4. Employees, gross annual earnings and annual days of paid holiday leave in 2006 by mode of employment, gender and type of collective pay agreement	254
3.5. Employees, gross annual earnings and annual days of paid holiday leave in 2006 by mode of employment, gender and occupations	258
3.6. Employees, gross annual earnings and annual days of paid holiday leave in 2006 by mode of employment, gender and education	268
3.7. Employees, gross annual earnings and annual days of paid holiday leave in 2006 by mode of employment, gender and age	274
3.8. Employees, gross annual earnings and annual days of paid holiday leave in 2006 by mode of employment, gender and length of service in the enterprise	280
3.9. Employees, gross annual earnings and annual days of paid holiday leave in 2006 by mode of employment, gender and type of employment contract	286
3.10. Employees, gross annual earnings and annual days of paid holiday leave in 2006 by mode of employment, gender and bands of irregular bonuses	290
3.11. Employees, gross annual earnings and annual days of paid holiday leave in 2006 by mode of employment, gender and bands of annual payments in kind	296
3.12. Employees, gross annual earnings and annual days of paid holiday leave in 2006 by mode of employment, gender and bands of annual days of paid holiday leave	302
3.13. Full-time employees and gross annual earnings in 2006 by gender, economic activity groupings and occupations	308
3.14. Full-time employees and gross annual earnings in 2006 by gender, economic activity groupings and education	320
3.15. Full-time employees and gross annual earnings in 2006 by gender, economic activity groupings and age ..	326
3.16. Employees in 2006 by bands of gross annual earnings, mode of employment and gender; quartile and decile points	332

СЪКРАЩЕНИЯ И ЗНАЦИ

ДТВ	- допълнително трудово възнаграждение
Евростат	- Статистическа служба на Европейския съюз
ЗДС	- Закон за държавния служител
КСО	- Кодекс за социално осигуряване
КТ	- Кодекс на труда
КТД	- Колективен трудов договор
КТЕСЦ	- Класификация на териториалните единици за статистически цели
лв.	- лев
0	- величина, по-малка от половината на употребената единица мярка
()	- получените стойности са относително представителни поради малкия обем на извадката и/или висок коефициент на вариация
/	- получените стойности не са представителни поради малкия обем на извадката и/или висок коефициент на вариация
-	- няма случай

ABBREVIATIONS AND SYMBOLS

Eurostat	- Statistical Office of the European Communities
NUTS	- Nomenclature of Territorial Units for Statistics
0	- less than half of unit employed
()	- data are considered relatively representative due to the small sample size or/and high value of the coefficient of variation
/	- data are not considered representative due to the small sample size or/and high value of the coefficient of variation
-	- no cases

МЕТОДОЛОГИЧНИ БЕЛЕЖКИ

1. Цел на наблюдението

Наблюдението на структурата на заплатите има за цел да осигури детайлна и съпоставима на европейско ниво информация за разпределението и връзката между размера на трудовото възнаграждение, индивидуалните характеристики на наетите лица и тези на техния работодател.

2. Предмет, обхват и единици на наблюдението

Предмет на наблюдението са: характеристиките на работодателя (предприятието, местната единица) - брой наети лица, форма на собственост, наличие и вид на колективен трудов договор, размер на предприятието; индивидуалните характеристики на наетите лица - възраст, пол, образование, професия, продължителност на работа в предприятието, режим на заетост (пълно/непълно работно време), продължителност на работното време (часове на ден и дни на седмица), вид на трудовия договор, годишна заплата, годишни премии, социални придобивки, размер на платения годишен отпуск, месечна заплата, допълнително възнаграждение за извънреден труд, допълнително възнаграждение за работа на смени, лични осигурителни вноски, данък върху дохода на физическите лица, брой платени часове, платени часове за извънреден труд.

Статистически единици на наблюдението са:

- Местните единици (териториалните структури) с едно или повече наети лица, принадлежащи към предприятия с едно **и повече наети лица** - фирми, министерства, ведомства, политически, религиозни, обществени организации, съюзи и движения, извършващи икономическа дейност на територията на Република България.
- Наетите лица по трудово или служебно правоотношение в съответната местна единица (поделение, клон, офис, цех, административна структура и т.н.) на предприятието, които през октомври 2006 г. са получили в пълен размер brutното си часово/дневно възнаграждение, платено изцяло от работодателя поне за един работен ден.

Не се включват лицата, които през целия октомври са били в неплатен отпуск, в отпуск поради временна нетрудоспособност, бременност, раждане и отглеждане на малко дете, независимо дали са получили от работодателя част от възнаграждението си под формата на обезщетение.

Обхват на наблюдението

Икономически дейности: Добивна промишленост (С), Преработваща промишленост (D), Производство и разпределение на електроенергия, газ и вода (E), Строителство (F), Търговия, ремонт на автомобили и битова техника (G), Хотели и ресторанти (H), Транспорт и съобщения (I), Финансово посредничество (J), Операции с недвижимо имущество, наемодателна дейност и бизнес услуги (K), Държавно управление и отбрана; задължително социално осигуряване (L), Образование (M), Хуманно здравеопазване и социални дейности (N), Други дейности, обслужващи обществото и личността (O).

Размер на предприятията: предприятия с едно и повече наети лица.

3. Отчетни периоди

Отчетната година е 2006. За представителен месец е приет октомври като месец, повлиян най-малко от отсъствия, дължащи се на ползването на платен годишен отпуск или официални празници.

4. Периодичност

Наблюдението се провежда еднократно на 4 години.

5. Модел и обем на извадката

Извадковата процедура използвана в Наблюдението на структурата на заплатите се състои от два етапа. На първия етап се формира стратифицирана случайна извадка без заместване от местни единици. Критериите за стратифициране са:

- икономическа дейност: двузначен код на НКИД 2003;
- размер на местната единица според броя на наетите лица:
 - от 1 до 9;
 - от 10 до 49;
 - от 50 до 249;
 - от 250 до 499;
 - от 500 до 999;
 - 1000 и повече наети лица.
- териториален признак - ниво 1 на Класификацията на териториалните единици за статистически цели в България, която е в сила от 2005 година:
BG 1 - Северна България
BG 2 - Южна България.

На втория етап се прави систематичен подбор на определен брой наети лица в рамките на всяка една от избраните местни единици.

Размер на извадките от местни единици и наети лица

Брой наети лица	1 - 9	10 - 49	50 - 249	250 - 499	500 - 999	1000+	Общо
Страти според размера на местните единици	1	2	3	4	5	6	
Относителен дял на извадката от местни единици - %	8.2	8.1	28.6	61.3	87.9	100.0	9.6
Относителен дял на извадката от наети лица - %	8.7	7.8	6.6	10.3	10.6	9.1	8.2

Брой наети лица	1 - 9	10 - 49	50 - 249	250 - 499	500 - 999	1000 - 1999	2000+
Страти според размера на местните единици	1	2	3	4	5	6	7
Относителен дял на извадката от наети лица в рамките на местните единици - %	100.0	100.0	25.0	20.0	12.5	10.0	5.0

На първия етап на извадката са избрани 14 200 местни единици, от тях са отговорили 11 757, като са предоставили данни за приблизително 187 000 наети лица.

6. Метод на събиране на данните

Инструментариумът за провеждане на наблюдението се състои от:

1. Уведомително писмо до наблюдаваната единица за целите на наблюдението.
2. Статистическа карта: част А с обобщена информация за местната единица и част Б с индивидуална информация за наетите лица, които са попаднали в извадката.
3. Указания за попълване на статистическата карта.

Статистическата карта е разработена на хартиен носител, а също и в електронен формат, който се публикува на интернет страницата на НСИ.

7. Основни дефиниции

Наети са лицата, които са в трудово правоотношение с работодателя съгласно Кодекса на труда и в служебно правоотношение съгласно Закона за държавния служител, по силата на които правоотношения те получават възнаграждение в пари или в натура за извършена в определен обем и качество работа независимо от вида на изпълняваната работа, броя работни часове (пълно или непълно работно време) и продължителността на договора за наемане (срочен или безсрочен).

Включват се и следните категории наети лица:

- сезонни или временни работници, които работят по предварително определено работно време и въз основа на сключен договор с местната единица или предприятието;
- чираци или стажанти с договор за наемане;
- наети по външно съвместителство само ако съществува експлицитно споразумение, че трудът им се заплаща въз основа на определен брой часове;
- лицата в отпуск по майчинство, доколкото получават възнаграждение от работодателя си в пълен размер.

Не се включват:

- лица, които работят без предварително определено работно време и без сключен договор с местната единица или предприятието;
- лица, които получават възнаграждение изцяло под формата на хонорари и комисиони;
- членовете на управителния съвет на предприятието;
- работещите собственици, чието възнаграждение е под формата на печалба или хонорар;
- лица, които постоянно работят в поделения на предприятието в чужбина;
- самонаетите лица;
- неплатените семейни работници;
- лица, работещи на доброволни начала.

Наети на пълно работно време са тези, за които нормалната продължителност на работното време е същата като договорената в колективния трудов договор или обичайно установената за наблюдаваната единица или за определен вид професия. В случаите на работа на смени трябва да се изхожда от седмичното работно време (брой часове) или от броя на часовете в рамките на един месец.

Наети на непълно работно време (полудневно, полуседмично, полумесечно) са тези, за които нормалната продължителност на работното време (дневна, седмична или месечна) е по-малка от договорената в колективния трудов договор или от обичайно установената за наблюдаваната единица или вид професия.

Брутната заплата е възнаграждението, което лицето получава за положения от него труд на всеки платежен период преди приспадането на задължителните и доброволните вноски за социално и здравно осигуряване и данъчните начисления за сметка на наетото лице.

Брутната месечна заплата на наетите лица включва начислените средства за:

- основна заплата за отработено време или извършена работа през отчетния период;
- възнаграждение за основен и допълнителен платен годишен отпуск и други видове платени отпуски съгласно КТ и ЗДС;
- допълнително трудово възнаграждение за извънреден труд;
- допълнително трудово възнаграждение за работа на смени - нощни смени, смени в почивни дни и официални празници;
- допълнителни трудови възнаграждения за продължителна работа, работа при вредни или други специфични условия на труд, за по-висока лична квалификация и др. съгласно КТ или договорени чрез колективен трудов договор;
- допълнителни регулярни възнаграждения, плащани на всеки платежен период под формата на месечни премии или друг вид парични изгоди.

Не се включват:

- всички плащания, които са изплатени в отчетния месец, но се отнасят за други платежни периоди;
- допълнителни нерегулярни парични възнаграждения под формата на двумесечни, тримесечни премии и други парични изгоди, които не се плащат на всеки платежен период;
- всички видове обезщетения по КТ, ЗДС и КСО, платени от работодателя (за временна нетрудоспособност; за неизползван платен годишен отпуск); всички обезщетения и помощи за сметка на осигурителните фондове (временна нетрудоспособност и отглеждане на малко дете);
- законово установени семейни надбавки;
- суми, предназначени за служебни командировки - дневни, пътни и квартирни;
- суми, платени за закупуване на работно облекло и лични инструменти;
- стойността на социалните придобивки и други плащания в натура.

Годишната брутна заплата е общата сума на всички трудови възнаграждения, които лицето получава за положения от него труд през отчетната година, включително:

- социалните придобивки (стоки или услуги) предоставени през отчетната година от работодателя в полза на наетото лице под формата на:
 - продукти от предприятието, предоставени безвъзмездно или на по-ниски от пазарните цени;
 - ваучери за храна;
 - представително облекло;
 - пълно или частично покриване на разходите за: транспорт на лицето от мястото на живеене до работното място, наем и/или консумативи за жилище, мобилен телефон, използван и за лични нужди; служебен автомобил за лично ползване (разходите по експлоатация, поддръжка и ремонт); място за паркиране; зъболекарски услуги и други;
- допълнителните нерегулярни парични възнаграждения под формата на тримесечни премии, 13-а и 14-а заплата и други парични изгоди, които не се плащат на всеки платежен период;
- възнаграждение за платен годишен отпуск.

Размерът на **платения годишен отпуск** включва цялата продължителност на редовния платен годишен отпуск, полагащ се на лицето за календарната 2006 г., съгласно условията на сключения договор за наемане с работодателя. Размерът на отпуска е в работни дни. *Не се включват* неизползвани отпуски от минали години.

Нетната заплата е сумата, която получава лицето след приспадането от брутната заплата на задължителните лични осигурителни вноски и данъчното задължение върху получения доход от лицето.

Личните социалноосигурителни вноски включват размера на задължителните осигурителни вноски за сметка на наетото лице, удържани от работодателя при начисляване на брутната работна заплата за отчетния месец: здравна осигурителна вноска, вноска за пенсионно осигуряване, общо заболяване и майчинство, вноска за осигуряване при безработица, вкл. и вноските за задължително допълнително пенсионно осигуряване за лицата, родени след 31.12.1959 година.

Не се включват осигурителните вноски за допълнително доброволно пенсионно осигуряване дори в случаите, когато по желание на работника работодателят удържа от трудовото възнаграждение за месеца осигурителната вноска и я превежда в пенсионноосигурителното дружество, застраховка "Живот" или друг вид доброволни осигурителни вноски.

Данъчното задължение на лицето е размерът на данъка, начислен върху брутната работна заплата на наетото лице през отчетния месец след приспадане на задължителните лични осигурителни вноски и удържан от работодателя при изплащане на трудовото възнаграждение съгласно действащото данъчно законодателство.

Платени часове са тези, за които е начислено брутно трудово възнаграждение на лицето през отчетния месец. В платените часове се включват: действително отработените нормални часове; отработените платени часове за извънреден труд; неотработените, но платени часове поради ползването на редовен и друг вид платен отпуск, платени престои и др., за които лицето е получило пълния размер на часовото/дневното/месечното си възнаграждение. Не се включват неотработените часове, за които лицето е получило възнаграждението си в намален размер.

Нормалните работни часове са броят часове, които лицето е задължено да работи през отчетния месец по силата на договора за наемане и установените правила и режим на работа в предприятието.

Икономическата дейност се определя от вида на производството или извършваните услуги от местната единица. Видът на икономическата дейност е кодиран съгласно четиризначния код на Националната класификация на икономическите дейности (НКИД 2003), която е напълно съпоставима с Европейската класификация на икономическите дейности NACE, Rev. 1.1.

Колективните трудови договори уреждат по-благоприятни от постановените от закона трудови и осигурителни условия за работниците и служителите. Наличието и видът на колективния трудов договор се определят според това дали са обхванати повече от 50% от наетите лица в предприятието или местната единица. Съгласно КТ колективните трудови договори се сключват по предприятия, браншове, отрасли и общини.

Професията на наетите лица се определя от съдържанието на извършваната от тях дейност в предприятието през отчетния месец. Видът на професията на всяко лице е кодиран съгласно Националната класификация на професиите и длъжностите, която е съпоставима с Международната стандартна класификация на професиите (ISCO '88 (COM)).

Образованието на наетите лица е определено съгласно най-високата степен на образование, която лицето е завършило и за която има удостоверение, свидетелство или диплома. Използваната номенклатура на образователните степени съответства на Международната стандартна класификация на образователните степени (ISCED '97), както следва:

- Начално образование или без образование - ISCED 0+1
- Основно образование - ISCED - 2
- Средно образование - ISCED - 3 и ISCED - 4
- Висше образование - степен “специалист” (полувисше) - ISCED - 5B
- Висше образование - степени “бакалавър” и “магистър” - ISCED - 5A
- Висше образование - образователна и научна степен “доктор” - ISCED - 6.

Продължителността на работа в предприятието е броят навършени години от датата, на която лицето е постъпило за първи път в предприятието (в наблюдаваното или друго поделение на предприятието) до 31.10.2006 година.

Видът на трудовия договор на лицата е класифициран в четири основни категории:

- **безсрочен договор** - договор, в който продължителността му на действие не е била предварително договорена;
- **срочен договор** - договор, в който предварително е изразена волята на работодателя и наетото лице, че продължителността му е определена при някакви условия например за завършване на определена работа, изпитателен срок за новоприетите работници и служители, сезонна, временна или краткотрайна работа, заместване на работник или служител, който отсъства и т.н.;
- **договор за чиракуване** - срочен трудов договор между работодателя и наетото лице с цел придобиване на практически опит в определена област;
- **друг** - в тази категория поради специфичната продължителност на работното време и условията на наемане попада договорът за работа до 5 дни или 40 часа в месеца съгласно чл. 114 от КТ.

8. Класификации и номенклатури

- Национална класификация на икономическите дейности (НКИД 2003) - напълно е съпоставима с Европейската класификация на икономическите дейности NACE Rev. 1.1.
- Национална класификация на професиите и длъжностите (НКПД 2005) - съпоставима е с Международната стандартна класификация на професиите ISCO '88 (COM).
- Номенклатура на образователните степени - в съответствие е с Международната стандартна класификация на образователните степени ISCED '97.
- Класификация на териториалните единици за статистически цели в България в сила от 2005 г. - в съответствие е с Европейската класификация на териториалните единици за статистически цели NUTS 2003.

9. Основни статистически показатели

Изчислените средни аритметични стойности са **средни претеглени величини** с общия брой на наетите лица в наблюдаваната съвкупност.

Квартилни граници - разделят наблюдаваната съвкупност от наети лица на четири равни части (**квартили**), предварително ранжирани възходящо или низходящо по размера на заплатата. Показват в какви граници (под/между/над) попадат заплатите на всяка от четирите равни части или 25% от наетите лица.

Децилни граници - разделят наблюдаваната съвкупност на десет равни части (**децили**), предварително ранжирани възходящо или низходящо по размера на заплатата. Показват в какви граници (под/между/над) попадат заплатите на всяка от десетте равни части или 10% от наетите лица.

Медиана на брутната (месечна, часова, годишна) заплата - приема числовата стойност на брутната заплата на интервалната група, чиято относителна кумулативна честота се намира в средата на предварително ранжирания възходящо или низходящо статистически ред, т.е. това е стойността, под която са заплатите на 50% от наетите лица в изследваната съвкупност. Равна е на втория квартил и на петия децил.

10. Оценка на точността на данните

За всяка таблица е изчислен коефициентът на вариация (относителната стандартна грешка) на оценката на общата сума на заплатите съгласно изискванията на Регламент № 698/2006 на Европейската комисията за оценка на качеството на статистиката на разходите за труд и структурата на заплатите.

Коефициентите на вариация са изчислени по формулата:

$$CV_{x'_h} = \left(\sqrt{\frac{\left(\sum_{i=1}^{n_h} f_i \cdot x_i^2 \right) \cdot \left(\sum_{i=1}^{n_h} f_i \right)}{\left(\sum_{i=1}^{n_h} f_i \cdot x_i \right)^2} - 1} \right) \cdot 100 \cdot \left(\sqrt{\frac{\sum_{i=1}^{n_h} f_i - \sum_{i=1}^{n_h} n_i}{\sum_{i=1}^{n_h} f_i \cdot \sum_{i=1}^{n_h} n_i}} \right),$$

където:

x'_h е оценка на общата сума на заплатите

$$x'_h = \sum_{i=1}^{n_h} f_i \cdot x_i;$$

x_i - индивидуалната брутна заплата на всяко лице, попаднало в извадката в страта h ;

n_i - общ брой на наблюдаваните лица в страта h ;

f_i - индивидуален коефициент на претегляне на всяко лице попаднало в извадката в страта h :

$$f_i = \frac{M_h}{m_h} \cdot \frac{N_{kh}}{n_{kh}};$$

M_h - общ брой на местните единици в страта h ;

m_h - брой местни единици, попаднали в извадката в страта h ;

N_{kh} - общ брой на наетите лица в k - та местна единица, попаднала в извадката в страта h ;

n_{kh} - брой на наетите лица, попаднали в извадката от k - та местна единица.

11. Сравнимост

Сравнимост с други изследвания на НСИ

Данните от наблюдението на структурата на заплатите са относително съпоставими с данните за средната работна заплата и броя на наетите лица от Тримесечното наблюдение на наетите лица, отработеното време, средствата за работна заплата и други разходи за труд, Годишното наблюдение на заетите лица, средствата за работна заплата и други разходи за труд и Наблюдението на работната сила.

Основните характеристики, по които наблюдението на структурата на заплатите се отличава от изброените вече наблюдения, са следните:

Обхват по икономически дейности: не се включват отраслите от аграрния сектор “Селско, ловно, горско и рибно стопанство”.

Целева съвкупност от наети лица: наетите лица по трудово и служебно правоотношение през октомври 2006 г., които са получили трудово възнаграждение от работодателя поне за един работен ден. Изключени са всички лица, които не са получавали възнаграждение (поради неплатен отпуск), но въпреки това са били в трудово правоотношение с наблюдаваната единица или са получавали само обезщетение (поради отпуск по болест или майчинство) през отчетния месец.

Брутна месечна заплата: **не са включени** *нерегулярните парични възнаграждения* под формата на двумесечни, тримесечни премии и други парични изгоди, които не се плащат на всеки платежен период.

Брутна годишна заплата: **включени са** социалните придобивки, получени през годината.

Други методологични особености:

- Индивидуалните месечни заплати на лицата, които не са работили през целия месец октомври са възпроизведени към пълен месечен размер чрез коефициент, получен от съотношението между нормалното месечно работно време в часове и действително платените часове през октомври минус часовете за извънреден труд.

- Индивидуалните годишни заплати на лицата, които не са получавали трудово възнаграждение от наблюдаваната единица през цялата 2006 г., са възпроизведени към пълен годишен размер чрез коефициент, получен от съотношението между пълния брой работни седмици (52.14) през календарната 2006 г. и действителния брой седмици, за които се отнася годишното възнаграждение. В изчисляването на средната годишна заплата са включени възпроизведените към пълен годишен размер заплати само на лицата, които са получавали възнаграждение от наблюдаваната единица поне 30 работни седмици през отчетната година. По този начин броят на лицата, за които се отнасят изчисленията за средната годишна заплата, е намален с 13%.

Поради закръгленията или приложените правила за представителност на данните в някои случаи общите данни се различават от сумата на отделните подгрупи, включващи се в тях.

Сравнимост с наблюдението на структурата на заплатите за 2002 година

Данните от наблюдението на структурата на заплатите за 2006 г. не са директно съпоставими с резултатите от наблюдението на структурата на заплатите за 2002 г. поради следните методологични промени:

● В обхвата на наблюдението за 2006 г. са включени малките предприятия с наети лица 1 до 9.

● В съответствие с новия Регламент № 1738/2005 на Европейската комисия постановяващ дефинициите на наблюдаваните променливи, в брутната годишна заплата са включени социалните придобивки, получени от наетите лица през отчетната година.

● Добавен е териториалният признак като критерий за стратифициране на извадката от местни единици в съответствие с промените в Класификацията на териториалните единици за статистически цели от 2005 г., според която на ниво 1 България се разделя на две части - Северна и Южна.

12. Публичност и прозрачност

Интернет

Методологията, инструментариумът и основните резултати от наблюдението са публикувани в раздел “Пазар на труда” на интернет страницата на НСИ: <http://www.nsi.bg/>.

METHODOLOGICAL NOTES

1. Goal of the survey

The Structure of Earnings Survey is aimed to give detailed and comparable at European Union level information on distribution and relationships between the level of remuneration, individual characteristics of employees and these of their employer.

2. Object, scope and units of the survey

Objects of the survey are: characteristics of employer (enterprise, local unit) - number of employees in the local unit, type of ownership, existence and type of collective pay agreement, size of the enterprise; individual characteristics of employees - age, sex, educational level, occupation, length of service, mode of employment (full-time/part-time), working hours per day, working days per week, type of employment contract, annual gross earnings, annual bonuses, annual payments in kind, annual days of paid holiday leave, monthly gross earnings, earnings related to overtime, earnings related to shift work, employee's compulsory social security contributions and income tax, number of paid monthly hours, number of paid overtime hours.

Statistical units of the survey:

- Local units with one or more employees belonging to *enterprises with one or more employees*.
- Employees with earnings during October 2006.

Scope of the survey

Economic activities covered: Mining and quarrying (C), Manufacturing (D), Electricity, gas and water supply (E), Construction (F), Wholesale and retail trade, repair of motor vehicles, motorcycles and personal and household goods (G), Hotels and restaurants (H), Transport, storage and communications (I), Financial intermediation (J), Real estate, renting and business activities (K), Public administration; compulsory social security (L), Education (M), Health and social work (N) and Other community, social and personal service activities (O).

Size of the enterprises covered: enterprises with 1 and more employees.

3. Reference periods

The reference year is the calendar 2006. For representative month is approved October as being the month that is least affected by absences owing to annual leave or public holidays.

4. Periodicity

The survey is to be carried out once per four years.

5. Sampling design and sampling size

The sampling procedure used for the SES contains two stages. In the first stage, a stratified random sample of local units without replacement is drawn. Stratification criteria used include:

- economic activity (at the 2-digit level of NACE Rev.1.1);
- the number of employees in the local unit :
 - 1 to 9 employees;
 - 10 to 49 employees;
 - 50 to 249 employees;
 - 250 to 499 employees;
 - 500 to 999 employees;
 - 1000 and more employees.
- regional breakdown - level 1 of national Classification of Territorial Units for Statistical Purposes, in force since 2005:

BG1 - North Bulgaria

BG2 - South Bulgaria.

At the second stage, a systematic sample of employees is taken within each of the selected local units.

Sampling rates for local units and employees by size classes

Number of employees	1 - 9	10 - 49	50 - 249	250 - 499	500 - 999	1000+	Total
Size classes of local units	1	2	3	4	5	6	
Local units - %	8.2	8.1	28.6	61.3	87.9	100.0	9.6
Employees (planned total) - %	8.7	7.8	6.6	10.3	10.6	9.1	8.2

Number of employees	1 - 9	10 - 49	50 - 249	250 - 499	500 - 999	1000 - 1999	2000+
Size classes of local units	1	2	3	4	5	6	7
Employees selected within local units - %	100.0	100.0	25.0	20.0	12.5	10.0	5.0

At the first sampling stage 14 200 local units were selected, from which 11 757 responded units provided data for approximately 187 000 employees.

6. Method of data collection

Survey tools used for purposes of data collection are as follows:

1. Dispatch note to the each respondent about the purposes of the survey
2. Statistical questionnaire: part A collecting information for sampled local units and part B collecting information for each sampled employee.
3. Explanatory notes for sampling of employees within the local units and instructions on information required.

The SES questionnaire was developed on paper and in electronic format, uploaded on the official web page of NSI.

7. Main definitions

Employees are all persons who have a direct employment contract with their employer and receive remuneration in cash or in kind for certain quality and quantity of work done, irrespective of the type of work performed, the number of working hours (full or part-time) and the duration of the employment contract (fixed or indefinite). Other categories of workers included:

- apprentices and trainees with an employment contract with the reporting unit;
- seasonal or occasional workers who are working pre-defined hours on a contractual basis with the local unit or the enterprise;
- outworkers, but only if there is an explicit agreement that they are remunerated on the basis of the amount of hours worked;
- employees on maternity leave as long as they receive remuneration from the employer.

Categories of workers, which are excluded:

- employees without an employment contract with the enterprise/local unit;
- apprentices and trainees without an employment contract with the reporting unit (and who are considered to be government employees);
- seasonal or occasional workers which are employed without pre-defined working hours;
- persons wholly remunerated by way of fees, or commission;
- members of the board of directors of the enterprise;
- unpaid owners or directors or managers (who are paid by way of profit share or fee);
- employees of the observation unit who have been permanently working abroad (i.e. for more than one year) in an affiliated company;
- the self-employed;
- family workers;
- voluntary workers.

Full-time employees are those whose regular working hours are the same as collectively agreed or customary hours worked in the observed local unit or for certain occupational groups. In case of shift work the total number of weekly or monthly working hours should be taken into consideration.

Part-time employees (half-day, half-week, half-month) are those whose regular working hours (daily, weekly, monthly) is less than collectively agreed or customary hours for the observed local unit or occupational group.

Gross earnings are the remuneration in cash paid to the employee directly and regularly by the employer at the time of each pay period, before deductions of any tax and social security contributions payable by employee and withheld by the employer.

The **gross monthly earnings** of employees include:

- basic wage or salary for work done or time worked in the reference month;
- earnings related to annual paid holiday leave and other periods of absences paid for entirely by the employer at a full rate;
- payment for overtime work;
- special payment for shift work - night shifts, week-end or public-holiday shifts;
- payments for seniority, harmful and other specific working conditions, high personal qualification or other collectively or individually agreed additional payments;
- bonuses and gratuities paid regularly in each pay period, even if the amount varies from month to month.

The following are *not included*:

- payments paid in this period but relating to other periods, such as advances, or pay for holiday or sickness absence outside reference period;
- periodic bonuses and gratuities not paid regularly at each pay date;
- payments for periods of absence paid by the employer at a reduced rate;
- statutory family allowances;
- the value of benefits in kind;
- allowances for work clothes or tools;
- reimbursements or payments for traveling, subsistence etc. expenses incurred in carrying out the employer's business.

The annual gross earnings are the total amount of the regular payments in cash received by the employee for the work performed during the reference year, including:

- the value of annual payments in kind (goods and services) made available to employees by employer like:
 - company products - free or at discount;
 - meal vouchers;
 - clothes;
 - free or subsidized: travel to and from work, housing, mobile telephone, parking place, petrol, company car, dental services, etc.;
- all irregular payments as quarterly bonuses, 13th or 14th salaries and other gratuities not received at each pay period
- remuneration for annual paid holiday leave.

Annual paid holiday leave includes annual total of all normal paid-leave days entitled to the employee for the calendar 2006 as agreed in the employment contract with the employer. The duration of annual paid holiday leave is in working days. Excluded are not taken days of annual paid leave lasted from previous years.

Net earnings are the amount received by the employee after deduction of the tax and compulsory social security contributions levied on the total gross earning in the reference period.

Employee social security contributions refer to the total amount of compulsory social security contributions payable by the employee and withheld by the employer from the total gross earnings in the reference month, including: health care, old-age pension, sickness, maternity and unemployment.

Excluded are: social contributions paid by the employee for his/her family members; social contributions for additional pension insurance paid voluntarily by the employee in a private insurance fund.

Employee income tax contribution is the amount of the tax levied on the total gross earnings of the employee in the reference month after deductions of the compulsory social security contributions and withheld by the employer according to the acting tax legislation.

Paid hours cover the total number of normal and overtime hours to which the gross monthly earnings in the reference month relate. The number of paid hours includes: actually worked normal hours, worked and paid overtime hours, hours not worked but nevertheless paid by the employer at a full rate (annual leave, work stoppages and other hours paid such as for medical examinations). Hours not worked and paid at a reduced rate are excluded.

Normal working hours are the number of hours, which the employee is obliged to work in the reference month under the terms of the employment contract, regulation or rules in force in the local unit.

Economic activity is defined by the type of the production or services performed by the local unit. The economic activity is coded at 4-digit level of the National Classification of Economic Activities 2003, which is fully compliant with the European classification NACE, Rev. 1.1.

Collective paid agreements arrange more favorable employment conditions for employees than those set by the law. The existence and the type of the collective paid agreement is defined according to this whether or what collective provisions cover more than 50% from employees in the local unit or enterprise. According to the acting Labour Code the collective paid agreements are concluded at single enterprise level, individual branch or industry level and for individual industries in individual regions.

Occupations of employees are defined by the content of the work performed in the local unit during the reference month. The type of the occupation is coded according to the National Classification of Occupations and Duties 2005, which is consistent with the International Standard Classification of Occupations (ISCO-88 (COM)).

Education is defined by the highest level of education and training which the employee has completed and for which has received certificate or diploma. The National Nomenclature of Educational Levels corresponds to the requirements of the International Standard Classification of Education (ISCED'97)

Information is collected according to the following ISCED 97 groupings:

- Primary or lower education - corresponding to ISCED 0+1;
- Lower secondary education - corresponding to ISCED 2;
- Upper secondary education - corresponding to ISCED 3 and 4;
- Higher education, degree "specialist" - corresponding to ISCED 5B;
- Higher education, degrees "bachelor" or "master" - corresponding to ISCED 5A;
- Higher education, degree "doctor" - corresponding to ISCED 6.

Length of service in the enterprise is the number of completed years since the date on which the employee has entered the enterprise for the first time (in the observed local unit or in another local unit of the enterprise) up to 31.10.2006.

Type of employment contract - classified in four main categories:

● **indefinite duration contract** - a contract between the employee and the employer, for which the actual duration of the contract has not been agreed in advance;

● **fixed-term contract** - a contract for which there is the intention of the employer and employee that the duration of the employment relationship is determined by certain conditions such as a definite time schedule for completion of the work, the completion of a certain task or the return to work of another employee who was currently being replaced;

● **apprenticeship contracts** - specific fixed-duration contracts drawn up between the employer and the apprentice. The purpose of the contract is to enable the apprentice to acquire practical experience in a specific field;

- **as other** is regarded the employment contract between the employee and the employer for work up to 5 days or 40 hours throughout the month, continuously or at intervals, according to the Article 114 of the Labour Code.

8. Classifications and nomenclatures

- National Classification of Economic Activities 2003 - fully compliant with the European classification NACE Rev. 1.1.

- National Classification of Occupations and Duties - consistent with the International Standard Classification of Occupations ISCO-88 (COM).

- Nomenclature of Educational Levels - in compliance with the International Standard Classification of Education ISCED'97.

- Classification of Territorial Units for Statistical Purposes - national version, in force since 2005, in compliance with the European Classification NUTS 2003.

9. Main statistical indicators

The calculated arithmetic means are **weighted averages** with the total number of employees in the observed population. The earnings data are in New Bulgarian Levs (BGN).

Quartile points - divide the covered population of employees in 4 equal parts (**quartiles**), arranged in advance in ascending (or descending) order by earnings values. The value of each quartile point indicates in what range fall the values of the earnings of each 25% of employees.

Decile points - divide the covered population of employees in 10 equal parts (deciles), arranged in advance in ascending (or descending) order by earnings values. The value of each decile point indicates in what range fall the values of the earnings of each 10% of employees.

Median of gross (monthly, hourly, annual) earnings - takes the value of the gross earnings of the 50th percentile and is the value below which 50% of all employees fall.

10. Accuracy

For each table with survey results are calculated coefficients of variation (relative standard errors) concerning total gross earnings as required in the Commission Regulation N 698/2006 concerning quality evaluation of structural statistics on earnings.

Coefficients of variation are calculated by use of the following formulae:

$$CV_{x'_h} = \left(\sqrt{\frac{\left(\sum_{i=1}^{n_h} f_i \cdot x_i^2 \right) \cdot \left(\sum_{i=1}^{n_h} f_i \right) - 1}{\left(\sum_{i=1}^{n_h} f_i \cdot x_i \right)^2}} \right) \cdot 100 \cdot \left(\sqrt{\frac{\sum_{i=1}^{n_h} f_i - \sum_{i=1}^{n_h} n_i}{\sum_{i=1}^{n_h} f_i \cdot \sum_{i=1}^{n_h} n_i}} \right),$$

where

x'_h is the estimate of the total gross earnings

$$x'_h = \sum_{i=1}^{n_h} f_i \cdot x_i;$$

x_i - individual gross earnings of each sampled employee in strata h ;

n_i - number of sampled employees in strata h ;

f_i - individual grossing-up factor of each sampled employee in strata h ,

$$f_i = \frac{M_h}{m_h} \cdot \frac{N_{kh}}{n_{kh}};$$

M_h - total number of local units in the population in strata h ;

m_h - number of sampled local units in strata h ;

N_{kh} - total number of employees in the k -th sampled local unit in strata h ;

n_{kh} - number of sampled employees in the k -th local unit.

11. Comparability with other surveys

The results from the 2006 Structure of Earnings Survey are relatively comparable with the average gross earnings data and data on number of employees from the other surveys carried out by NSI with the same indicators:

1. Quarterly Survey on Number of Employees, Time Worked, Wages and Salaries and Other Labour Costs
2. Annual Survey on Employed Persons, Wages and Salaries and Other Labour Costs
3. Labour Force Survey.

Basic conceptual differences of SES from the above-sited surveys:

Coverage by economic activities: Agricultural sector is excluded (sections A and B).

Target population of employees: employees with earnings during October 2006, having at least 1 working day paid by the employer at a full rate. Excluded are all persons without earnings in the reference month but who are nevertheless in labour relationship with their employer.

Gross monthly earnings: excluded are irregular bonuses and gratuities not paid regularly at each pay period.

Gross annual earnings: included are annual payments in kind received by employees during the year.

Other methodological characteristics:

- Individual monthly earnings of employees which have been influenced by periods of unpaid absence (due to sickness, maternity, unpaid leave etc.) or because the employee joined or left the firm during the month, are grossed-up onto a full-month level. Total gross earnings in the representative month for a 'full month' is estimated by a coefficient obtained from the ratio between the normal monthly working hours and the total number of hours actually paid reduced with the number of overtime hours paid in October 2006.

- Individual annual earnings of employees which have been influenced by periods of unpaid absence (due to sickness, maternity, unpaid leave etc.) or because the employee joined or left the firm during the year, are grossed-up onto a full-year level. Total gross earnings in the representative year for a 'full year' is estimated by a coefficient obtained from the ratio between the total number of working weeks (52.14) in the calendar 2006 and the actual number of weeks to which the annual remuneration relate. In the calculation of average gross earnings are included only these employees who have received earnings from the sampled local unit at least 30 weeks in the reference year. In this way the number of employees to which the calculations of average annual gross earnings relate is reduced with 13 %.

Due to roundations or applied rules for representativeness of the data the sub-totals do not necessarily sum up the totals.

Comparability with Structure of Earnings 2002

Data from the 2006 SES are not directly compatible with the results from the SES 2002 due to the following methodological changes:

● In the scope of the 2006 Structure of Earnings Survey are included small enterprises with 1 to 9 employees.

● In compliance with the new Commission Regulation N 1738/2005 prescribing definitions of the collected variables, in the total annual gross earnings are included annual payments in kind received by employees in the reference year.

● As stratification criteria for the local units sampling procedure is added the regional breakdown - level 1 of NUTS 2003 which divides Bulgaria in to two parts: North and South.

12. Publicity and clarity

Internet

Methodology applied and the basic results are published in section "Labour market" on the web site of NSI: <http://www.nsi.bg/>.

ОСНОВНИ РЕЗУЛТАТИ ОТ НАБЛЮДЕНИЕТО НА СТРУКТУРАТА НА ЗАПЛАТИТЕ В РЕПУБЛИКА БЪЛГАРИЯ ПРЕЗ 2006 ГОДИНА

1. ОБЩ ПРЕГЛЕД

Резултатите от наблюдението се отнасят за съвкупност от 2 293 800 наети лица по трудово или служебно правоотношение. Мъжете са 49% от общия брой на наетите лица, останалите 51% са жени. Около 6% от лицата са наети на непълно работно време, от които 41% работят в малките предприятия с персонал от 1 до 9 наети лица. Относителният дял на мъжете, упражняващи т.нар. работнически професии (или "сини якички" - класове 6, 7, 8 и 9 на НКПД), е 60%, докато при жените 68% принадлежат към т.нар. "бели якички" (т.е. непроизводствени работници - класове 1, 2, 3, 4 и 5 на НКПД).

Приблизително 40% от наетите на пълно работно време работят в индустрията (сектори от С до F на НКИД), а останалите 60% в услугите (сектори от G до O на НКИД). За наетите на непълно работно време това съотношение е 17% в индустрията и 83% в услугите.

Брутната часова заплата на наетите на пълно работно време е 2.14 лв., а наетите на непълно работно време печелят с 32% по-малко (1.46 лв.). Неравенството в заплащането по пол е по-слабо изразено - брутната часова заплата на жените на пълно работно време е 88% от възнаграждението на мъжете, които печелят по 2.28 лв. на час (фиг. 1). При наетите на непълно работно време не се наблюдава такава разлика - средните часови ставки на жените и мъжете са почти идентични - съответно 1.45 и 1.46 лева. Правилният анализ на различието в заплащането по пол налага отчитането на индивидуалните характеристики на наетите лица и характеристиките на предприятията, в които те работят.

Таблица 1

**БРОЙ НАЕТИ ЛИЦА И СРЕДНА БРУТНА ЧАСОВА ЗАПЛАТА ПРЕЗ ОКТОМВРИ 2006 Г. ПО РЕГИОНИ,
ФОРМА НА СОБСТВЕНОСТ НА ПРЕДПРИЯТИЕТО И ИКОНОМИЧЕСКИ СЕКТОРИ**

	Наети лица - брой			Брутна часова заплата - левове		
	общо	индустрия	услуги	общо	индустрия	услуги
Общо	2 293 805	906 858	1 386 947	2.12	2.04	2.17
Обществен сектор	668 923	68 073	600 849	2.49	3.38	2.39
Частен сектор	1 624 883	838 785	786 098	1.96	1.94	1.99
Северна България	756 962	309 505	447 457	1.91	2.02	1.83
Обществен сектор	244 846	23 820	221 026	2.30	3.56	2.17
Частен сектор	512 116	285 685	226 431	1.71	1.89	1.48
Южна България	1 536 844	597 353	939 490	2.22	2.06	2.33
Обществен сектор	424 077	44 253	379 823	2.60	3.28	2.52
Частен сектор	1 112 767	553 100	559 667	2.07	1.96	2.19

В частния сектор са заети 71% от наетите лица, а отчетената брутна часова заплата е 1.96 лв. и е със 21% по-ниска от средната часова ставка в общественния сектор (табл. 1). Закономерно 90% от наетите лица в общественния сектор работят в сектора на услугите, където се отнася сектор "Държавно управление". В частния сектор разпределението на наетите лица в индустрията и услугите е в пропорции - съответно 52 на 48%.

Прегледът на резултатите по регионален признак (ниво 1 на Класификацията на териториалните единици за статистически цели за 2005 г.) показва, че в Южна България са заети 67% от наетите лица, а средните заплати и в индустрията, и в услугите са по-високи отколкото в Северна България. Това е обяснимо с факта, че в региона са разположени столицата София, вторият по големина град в България - Пловдив, както и още няколко от големите административни, икономически и културни центрове на страната като Бургас, Стара Загора и Благоевград.

Най-голям дял от наети лица в изследваната съвкупност (28%) е съсредоточен в предприятията с персонал от 50 до 249 наети лица, където средната брутна месечна заплата е 342 лева. Големите работодатели като правило изплащат по-големи възнаграждения - с нарастването на броя на наетите лица се увеличава и размерът на средната работна заплата (фиг. 2). Средната брутна месечна заплата на наетите лица на пълно работно време в предприятията с над 1 000 наети лица е 550 лв. и е повече от два пъти по-висока от месечната заплата в предприятията с персонал между 1 и 9 наети лица (253 лв.), където са заети 14.6% от работниците в изследваната съвкупност. Обхващането на малките предприятия в наблюдението за 2006 г. води до понижаване на общата средна месечна заплата на наетите на пълно работно време с около 5%, а на наетите на непълно работно време с 12%.

С колективен трудов договор са обхванати около 38% от наетите лица в наблюдаваната съвкупност през 2006 година (табл. 2). От останалите 62% от работниците, за които условията на труд и заплащането не са повлияни от условията на КТД, приблизително 22% са в малките предприятия с наети лица от 1 до 9. За наетите, обхванати от КТД, брутната часова заплата е 2.59 лв. и е с 42% повече от часовата заплата на лицата, които не са обхванати. При мъжете часовата заплата на необхванатите от КТД е 1.89 лв. и представлява 65% от часовата заплата на обхванатите, а при жените е 1.75 лв., което е 75% от часовата заплата на обхванатите от КТД.

Таблица 2

БРОЙ НАЕТИ ЛИЦА И СРЕДНА БРУТНА ЧАСОВА ЗАПЛАТА ПРЕЗ ОКТОМВРИ 2006 Г. СПОРЕД НАЛИЧИЕТО НА КОЛЕКТИВЕН ТРУДОВ ДОГОВОР И ПОЛ

	Наети лица - брой			Брутна часова заплата - левове		
	общо	мъже	жени	общо	мъже	жени
Общо	2 293 805	1 123 731	1 170 074	2.12	2.25	1.99
С колективен трудов договор	1 427 467	730 653	696 814	2.59	2.91	2.32
Без колективен трудов договор	866 338	393 078	473 260	1.82	1.89	1.75

Колективното трудово договаряне има най-голям обхват в икономическите дейности "Производство и разпределение на електроенергия, газ и вода" и "Образование" - и в двата сектора обхванатите са около 95% от всички наети лица. Други дейности, с над 50% обхват на КТД, са "Добивна промишленост" (80%), "Здравеопазване и социални дейности" (70%), "Транспорт, складиране и съобщения" (57.4%), "Държавно управление; задължително обществено осигуряване" (57.1%). Най-малък обхват на КТД има в сектор "Търговия и ремонт" - само 7.6% от наетите лица, което се дължи и на преобладаващия дял на малките бизнеси (от 1 до 9 наети лица) в тези икономически дейности.

Около 87% от лицата в наблюдаваната съвкупност са наети на безсрочен трудов (или приравнен към него) договор, останалите приблизително 13% са на срочен договор, като към тях са включени и платените чираци - около 0.03%, и наетите по условията на чл. 114 от КТ (до 40 часа на месец) - около 0.6% (табл. 3). При наетите на пълно работно време с безсрочен договор са 88%, а при работещите на непълно работно време - около 71%. Брутната часова заплата на наетите на безсрочен договор е 2.17 лв. и е с 26% по-висока от часовата заплата на наетите на срочен договор.

**БРОЙ НАЕТИ ЛИЦА И СРЕДНА БРУТНА ЧАСОВА ЗАПЛАТА ПРЕЗ ОКТОМВРИ 2006 Г.
СПОРЕД ВИДА НА ТРУДОВИЯ ДОГОВОР ПО РЕЖИМ НА ЗАЕТОСТ И ПОЛ**

	Наети лица - брой			Брутна часова заплата - левове		
	общо	мъже	жени	общо	мъже	жени
Общо	2 293 805	1 123 731	1 170 074	2.12	2.25	1.99
С безсрочен трудов договор	2 000 334	971 203	1 029 131	2.17	2.31	2.04
Пълно работно време	1 899 677	929 244	970 432	2.19	2.33	2.05
Непълно работно време	100 657	41 959	58 698	1.45	1.46	1.45
Със срочен трудов договор	293 471	152 528	140 944	1.73	1.85	1.60
Пълно работно време	251 815	132 913	118 902	1.75	1.87	1.61
Непълно работно време	41 656	19 615	22 041	1.47	1.48	1.46

2. ЗАПЛАТИТЕ ПО ИКОНОМИЧЕСКИ ДЕЙНОСТИ

Прегледът на часовите заплати по сектори на НКИД показва значителни отклонения спрямо средната стойност на часовата заплата за обхванатите в наблюдението икономически дейности (фиг. 3). С най-изразителна разлика е заплащането на наетите в сектор “Финансово посредничество” - 4.49 лв. на час, което е повече от два пъти по-високо от средната за всички икономически дейности. По-малко, но все така изразително, е това различие за секторите “Производство на електроенергия, газ и вода”, където часовата заплата е с 69% по-висока от средната, и “Добивна промишленост” - с 67% по-висока. Най-ниско е заплащането на час в секторите “Хотели и ресторанти” - 1.29 лв. (с 39% по-ниско от средната стойност), и “Търговия и ремонт” - 1.69 лв. (с 20% по-ниско от средната стойност).

Около 50% по-ниска е средната часова заплата на наетите на непълно работно време от тази на наетите на пълно работно време в сектор “Добивна промишленост”. Сравнително най-равностойно са заплатени наетите на непълно работно време в сектор “Строителство”, където тяхната часова заплата представлява 89% от тази на наетите на пълно работно време. Като изключения могат да се посочат секторите “Финансово посредничество” и “Здравеопазване”, където работещите на непълно работно време печелят съответно 44 и 31% повече от работещите на пълно работно време.

Средната брутна месечна заплата на жените, наети на пълно работно време, представлява 88% от брутната месечна заплата на мъжете (фиг. 4). Неравенството в заплащането по пол е най-голямо в сектор “Здравеопазване и социални дейности”, където жените, работещи на пълно работно време, печелят с 29% по-малко от мъжете на месец и с 28% по-малко за годината (фиг. 5). Интересно е да се отбележи, че в някои икономически дейности жените са по-добре платени - например в сектор “Операции с недвижимо имущество и бизнес услуги” те получават за труда си с 8% повече от мъжете на месец и със 7% повече за годината. Още по-изразително преимущество за жените се забелязва в сектор “Строителство”, където месечната им заплата е с 13% по-висока от тази на мъжете, а годишната - с 16%. Неравенството в средните заплати не означава непременно различие в заплащането между жените и мъжете, упражняващи една и съща професия и имащи еднакъв професионален опит. Както беше отбелязано вече, за да се анализират правилно спецификите на неравенството в заплащането по пол трябва да се разглеждат внимателно ключовите детерминанти на възнаграждението - професия, образователно ниво, професионален опит, работно време, икономическа дейност, размер на предприятието.

3. ЗАПЛАТИТЕ ПО ПРОФЕСИИ

По-добре платени са професиите, които предполагат по-висока квалификация, образователен ценз и отговорности. На първо място са ръководните служители и висшите законодатели (клас 1 на НКПД) със средна брутна часова заплата 4.94 лв., следвани от аналитичните специалисти с 3.30 лв. на час и приложните специалисти с 2.65 лв. на час (фиг. 6). С най-ниски часови ставки са жените в клас “Персонал, зает с услуги за населението, охрана и търговия” - 1.22 лв. на час. От работническите професии най-

добре платени са мъжете от клас “Квалифицирани производствени работници”, за които средната брутна часова заплата е 2.15 лева. При сравнението на часовите заплати на наетите на пълно работно време и на наетите на непълно работно време се установява, че най-голяма е разликата между тях в класовете “Квалифицирани производствени работници” и “Оператори на съоръжения, машини и транспортни средства”, за които заплатата на наетите на непълно време е съответно 67 и 65% от тази на наетите на пълно работно време. Режимът на работно време не оказва влияние върху заплащането на наетите от клас “Аналитични специалисти”, за които средната часова заплата на наетите на непълно (3.38 лв.) има лек превес от 2% над тази на наетите на пълно работно време (3.30 лв.).

Брутната месечна заплата на наетите от клас 1 на НКПД, работещи на пълно работно време, е повече от два пъти по-висока от средната за всички професии (фиг. 7). Над средната са също и заплатите на аналитичните и приложните специалисти. Най-задълбочено е различието в заплащането по пол в клас “Квалифицирани производствени работници”, където месечната заплата на жените е едва 69% от заплатата на мъжете. В клас 4 “Административен персонал” на НКПД и клас 9 “Професии, неизискващи специална квалификация” мъжете и жените печелят приблизително еднакво.

Пропорциите на брутна годишна заплата на наетите на пълно работно време спрямо средната за всички професии са подобни на тези при месечните заплати. На последно място по размер на годишната заплата са наетите в клас “Персонал, зает с услуги за населението, охрана и търговия” с 2 779 лв., или с 44% по-ниска от средната заплата (фиг. 8).

4. ЗАПЛАТИТЕ ПО ОБРАЗОВАНИЕ

Обикновено размерът на трудовото възнаграждение е в правопрпорционална зависимост с нивото на завършеното образование. Като потвърждение на това правило най-добре платени са лицата с образователна степен “доктор”, за които часовата заплата е приблизително 5 лв. на час и е повече от два пъти по-висока от общата средна (фиг. 9). При наетите на непълно работно време тази разлика е още по-изразителна. Интересно е да се отбележи обаче, че лицата с начално и по-ниско образование получават средно с 2% повече от наетите с основно образование. Наетите със средно образование, които представляват 60% от наблюдаваната съвкупност, получават 1.71 лв. на час, или с 19% по-малко от общата средна.

Най-равностойно платени спрямо мъжете са наетите на пълно работно време жени с образователна степен “доктор”, които получават 9 853 лв. годишно, или само с около 15% по-малко (фиг. 10). На противоположния край са жените с начално и без образование, чиято брутна годишна заплата е с 31% по-ниска от тази на мъжете.

5. ЗАПЛАТИТЕ КАТО ФУНКЦИЯ ОТ ВЪЗРАСТТА И ПРОДЪЛЖИТЕЛНОСТТА НА РАБОТА В ПРЕДПРИЯТИЕТО

Възрастта и практическите знания и умения в упражняването на дадена професия са фактори, които също оказват влияние върху нивото на заплащане. На фиг. 11 е илюстриран относителният размер на брутна месечна заплата по пол и възрастови групи, а на фиг. 12 - по пол и продължителност на работа в предприятието. Относителният размер на брутна месечна заплата е изчислен като средната заплата на всяка възрастова група е отнесена към съответната обща средна стойност (общо и по пол).

Мъжете в най-младата възрастова група - от 15 до 19 години, получават средно по 230 лв. на месец, или 43% по-малко от средната заплата на всички мъже. Съответно жените в тази група получават 210 лв., или 41% по-малко от средната за всички жени. В наблюдаваната съвкупност най-голям дял (27%) имат лицата на възраст между 40 и 49 години, при които месечната заплата за мъжете е с 8% по-висока от средната, а за жените - с 5% по-висока.

Подобна на горната закономерност се наблюдава и при нарастване на продължителността на работа при един и същи работодател. Относителният размер на заплащането е с тенденция към нарастване заедно с натрупването на повече професионален опит. Само в първите две групи (с под 1 година и между 1 и 5 години работа в предприятието) месечната заплата е под средната. В тях обаче са съсредоточени приблизително 68% от наетите лица.

6. СТРУКТУРА НА ЗАПЛАТИТЕ

В изследването на структурата на заплатите за 2006 г. са наблюдавани следните променливи, влияещи върху размера на brutната месечна заплата:

- общ брой на платените часове през отчетния месец;
- брой на платените часове за извънреден труд;
- допълнително трудово възнаграждение за извънреден труд;
- допълнително трудово възнаграждение за работа на смени.

Средно около 5% от наетите лица на пълно работно време в наблюдаваната съвкупност са получили допълнително възнаграждение за положен от тях извънреден труд през октомври 2006 година. Докато brutната месечна заплата на лицата без извънреден труд е с 3% по-ниска от средната, то brutната месечна заплата на лицата с брой часове за извънреден труд от 1 до 5 е с 47% над средната, а месечната заплата на лицата с 31 и повече часове извънреден труд е повече от два пъти по-висока. На фиг. 13 може да се види, че с нарастването на броя на часовете за извънреден труд нараства размерът на brutната месечна заплата и съответно относителният дял на възнаграждението за извънреден труд. За първата група (от 1 до 5 извънредни часа) 2% от brutната заплата се дължат на положения извънреден труд, а за последната (с 31 и повече извънредни часа) този дял достига средно 25.4%.

Приблизително 7% от наетите лица по трудово и служебно правоотношение през октомври 2006 г. са получавали допълнително трудово възнаграждение за работа на смени. Този компонент също е в правопрпорционална връзка с размера на brutната месечна заплата като относителният му дял варира средно между 1 и 10% с нарастване на абсолютната му сума.

От друга страна нетната месечна заплата е функция основно от три фактора:

- размер на brutната месечна заплата;
- размер на личните вноски за социално осигуряване;
- размер на данъчното задължение върху месечната заплата на лицето.

Фиг. 14 изобразява изменението на относителния дял на нетната месечна заплата на наетите лица на пълно работно време в зависимост от размера на облагаемата месечна данъчна основа¹ (brutната месечна заплата минус сумата на личните вноски за социално осигуряване). Делът на лицата с месечна данъчна основа под необлагаемия минимум е 34% от общия брой на наетите на пълно работно време, brutната им месечна заплата е с 53% по-ниска от средната, а относителният дял на тяхната нетна месечна заплата е приблизително 87%. Около 10% от наетите са с месечна данъчна основа, по-голяма от 600 лева. Тяхната brutна заплата е приблизително три пъти по-висока от средната, а относителният дял на нетната месечна заплата е 73%.

Променливите, обхванати в наблюдението за 2006 година, позволяват да се изследва значението на няколко компонента на трудовото възнаграждение, които носят информация за условията на заетост и оказват влияние върху brutния размер на годишната заплата (достигащи в някои икономически дейности до 25%):

- допълнителни възнаграждения под формата на нерегулярни премии и парични изгоди;
- социални придобивки, получени през годината;
- брой дни и възнаграждение за платен отпуск (получено като производна променлива).

Относителните дялове на изброените компоненти на brutната годишна заплата по икономически дейности на наетите лица на пълно работно време са представени на фиг. 15.

Около 27% от наетите лица в изследваната съвкупност са получили допълнителни нерегулярни възнаграждения през 2006 година. В сектор “Финансово посредничество” е отчетен най-голям размер на нерегулярните премии - средно 1 146 лв. на едно лице, което представлява 10.7% от brutната годишна заплата. На следващо място е сектор “Държавно управление” с 905 лева (13.5%). Най-малък е средният размер на нерегулярните премии в сектор “Хотели и ресторанти” - 27 лв., представляващ едва 1.0% от годишната заплата.

¹ За групирането на данните е използвана месечната данъчна скала за 2006 година съгласно Закона за облагане дохода на физическите лица.

Социални придобивки са получили приблизително 30% от наетите лица през 2006 г. - предимно в икономическите дейности, в които е по-значителен обхватът на колективното трудово договаряне. На първо място е сектор "Производство на електроенергия, газ и вода", където социалните придобивки представляват средно 12.6% от brutната годишна заплата, следват секторите "Транспорт и съобщения" - с 11.2%, и "Добивна промишленост" - с 6.4%.

Най-висока цена за неотработено време плащат работодателите в сектор "Образование", където средната продължителност на платения годишен отпуск е 44 дни, а средният размер на възнаграждението за платен годишен отпуск е 831 лв., или 16.3% от brutната годишна заплата. На противоположния край е сектор "Хотели и ресторанти" с 20 дни годишен отпуск, за който средният размер на възнаграждението е 195 лв., или 7.5% от brutната годишна заплата.

7. РАЗПРЕДЕЛЕНИЕ НА ЗАПЛАТИТЕ

На фиг. 17 са представени разпределенията на brutната и на нетната месечна заплата на наетите на пълно работно време, а на фиг. 18 - разпределението на brutната годишна заплата. Фигурите илюстрират общата тенденция на разпределенията - всички са в различна степен дясноизтеглени асиметрични разпределения. Показател за това е и фактът, че средната заплата е по-висока от медианата във всички разрези на качествените и количествените променливи, обхванати в изследването.

Brutната заплата на приблизително около 31% от наетите лица на пълно работно време през октомври 2006 г. е между 150 и 200 лв. на месец. В този интервал попада и установената за страната минимална месечна работна заплата за 2006 г. - 160 лева. По-различна е ситуацията при нетната заплата, където за 12% от наетите лица чистото възнаграждение е под 150 лв., а най-много лица (30.6%) попадат отново в интервала между 150 и 200 лева. Докато по размер на brutните заплати в групите над 600 лв. попадат приблизително 13% от наетите лица, то според размера на нетното възнаграждение в тези групи попадат само около 6.7%.

Разпределението на brutната годишна заплата на наетите на пълно работно време е по-равномерно в лявата си част в сравнение с разпределението на brutната месечна заплата. Около 8% от наетите лица на пълно работно време са с brutна годишна заплата между 1 500 и 2 000 лв. през 2006 г., като пропорциите на мъжете и жените са еднакви (по 50%). В групите до 7 000 лв. преобладава относителният дял на жените, а над 7 000 лв. превес има дялът на мъжете, който в най-високодоходните групи надминава 60%.

Относителните различия в разпределението на заплатите могат да се измерят чрез разделянето на наблюдаваната съвкупност от наети лица, обикновено ранжирана възходящо по размера на заплатата, в децилни групи. Всяка децилна група съдържа 10% от наетите лица. Индикатор за разсейването на заплатите е например отношението между деветия децил D9 (границата, над която попадат заплатите на най-добре платените 10% от наетите лица) и първия децил D1 (границата, под която попадат заплатите на най-ниско платените 10% от наетите лица). На фиг. 16 са представени интердецилните отношения (D9/D1) на часовата, месечната и годишната заплата по режим на заетост и пол. Данните показват значително неравенство между най-богатите и най-бедните 10% от наетите лица в наблюдаваната съвкупност. Различието между деветия и първия децил е най-силно изразено в годишните заплати. Това може да се обясни до известна степен с факта, че brutната годишна заплата включва нерегулярните премии и социалните придобивки, които са по-значителна част от доходите на високоплатените лица. По-неравномерно са разпределени заплатите на мъжете, наети на пълно работно време, като заплатите на най-добре платените са с около пет пъти по-високи от тези на наетите от първата децилна група. За жените, наети на пълно работно време, разликата е около четири пъти. За наетите на непълно работно време като цяло интердецилното отношение е по-малко - приблизително три пъти.

MAIN RESULTS FROM THE STRUCTURE OF EARNINGS SURVEY 2006 IN BULGARIA

1. GENERAL OVERVIEW

The survey results relate to a population from 2 293 800 employees under labour contract. In the total number of employees 49% are men and 51% are women. Approximately 6% are part-time employees of which 41% work in small enterprises with 1 to 9 employees. The percentage of men who are manual workers (the so called “blue collars” - ISCO major groups 6, 7, 8 and 9) is 60%. On the contrary, among women 68% are “white collars” (i.e. non-manual workers - ISCO major groups 1, 2, 3, 4 and 5).

On average, 40% of full-time employees work in industry (NACE sections C to F) and the rest 60% in services (NACE sections G to O). For part-time employees this proportion is 17% in “Industry” and 83% in “Services”.

The gross hourly earnings of full-time employees are 2.14 BGN and the gross hourly earnings of part-time employees is 32% lower (1.46 BGN). The pay inequality by gender is smaller - the gross hourly earnings of full-time females represent 88% from the earnings of full-time males who earn 2.28 BGN per hour (figure 1). This difference is not observed when part-time workers are concerned - the average hourly earnings of females and males are almost identical, 1.45 BGN and 1.46 BGN correspondingly. To make a meaningful analysis of the gender pay gap one has to consider the individual characteristics of employees along with characteristics of their employers.

Table 1

NUMBER OF EMPLOYEES AND AVERAGE GROSS HOURLY EARNINGS IN OCTOBER 2006 BY REGIONS,
TYPE OF OWNERSHIP OF THE ENTERPRISE AND ECONOMIC SECTORS

	Number of employees			Gross hourly earnings - Levs		
	Total	Industry	Services	Total	Industry	Services
Total	2 293 805	906 858	1 386 947	2.12	2.04	2.17
Public sector	668 923	68 073	600 849	2.49	3.38	2.39
Private sector	1 624 883	838 785	786 098	1.96	1.94	1.99
North Bulgaria	756 962	309 505	447 457	1.91	2.02	1.83
Public sector	244 846	23 820	221 026	2.30	3.56	2.17
Private sector	512 116	285 685	226 431	1.71	1.89	1.48
South Bulgaria	1 536 844	597 353	939 490	2.22	2.06	2.33
Public sector	424 077	44 253	379 823	2.60	3.28	2.52
Private sector	1 112 767	553 100	559 667	2.07	1.96	2.19

In the private sector are engaged 71% of employees and the estimated gross hourly earnings is 1.96 BGN which is 21% lower than the average hourly earnings in the public sector (table 1). Naturally, 90% of employees from the public sector work in “Services” where section L “Public administration” belongs to. In the private sector distribution of employees between “Industry” and “Services” is in more even proportions - correspondingly 52 and 48%.

The regional review of the results (at level 1 of NUTS 2003) shows that in South Bulgaria are engaged 67% of employees and that average earnings in both "Industry" and "Services" are higher than in North Bulgaria. This is explainable by the fact that in the region are situated the capital city of Bulgaria, the second largest city - Plovdiv as well as few more of the larger administrative, economic and cultural centers of the country like Burgas, Stara Zagora and Blagoevgrad.

The largest number of employees in the surveyed population (28%) is concentrated in the enterprises with personnel between 50 and 249 employees where the average gross monthly earnings are 342 BGN. The bigger employers as a rule pay higher remunerations - the more people are working in the enterprise the average level of earnings is raising (figure 2). The average gross monthly earnings of full-time workers in the enterprises with 1 000 and more employees are 550 BGN and are more than twice higher than monthly earnings in enterprises with number of employees between 1 and 9 (253 BGN) where 14.6% of employees from the surveyed population are engaged. Coverage of the small enterprises in the SES 2006 decreases the total average monthly earnings of full-time employees by 5% and by 12% for part-time employees.

About 38% of employees in the observed population are covered in 2006 by collective pay agreement (table 2). From the rest 62% of workers, not covered by a collective pay agreement, approximately 22% are employed by small units with employees between 1 and 9. For employees covered by collective pay agreement the gross hourly earnings are 2.59 BGN and are 42 % higher than earnings of those not covered. For male employees the hourly earning of the non-covered are 1.89 BGN which represents 65% of the hourly earnings of covered employees. The hourly earnings of the non-covered female employees are 1.75 BGN, which is 75% of the earnings of those covered by collective pay agreement.

Table 2

NUMBER OF EMPLOYEES AND AVERAGE GROSS HOURLY EARNINGS IN OCTOBER 2006
BY EXISTENCE OF COLLECTIVE PAY AGREEMENT AND GENDER

	Number of employees			Gross hourly earnings - Levs		
	Total	Males	Females	Total	Males	Females
Total	2 293 805	1 123 731	1 170 074	2.12	2.25	1.99
Covered by collective pay agreement	1 427 467	730 653	696 814	2.59	2.91	2.32
No collective pay agreement	866 338	393 078	473 260	1.82	1.89	1.75

Economic activities in which the collective pay agreements have the largest coverage are in sections "Electricity, gas and water supply" (E) and "Education" (M) - 95% of employees in both sectors. Other activities with coverage of collective pay agreement over 50% are in sections "Mining and quarrying" (C) - 80%; "Transport, storage and communication" (I) - 57.4%; "Public administration" (L) - 57.1%. The least coverage of collective pay agreement is observed in section G "Wholesale and retail trade, repair of motor vehicles and personal and household goods" - only 7.6% of employees which is mainly due to prevailing share of small businesses (1 to 9 employees) in these economic activities.

About 87% of employees in the surveyed population have a contract of indefinite duration. The rest 13% have a fixed-term contract of which approximately 0.03% are apprentices and with "other" contract (working up to 40 hours per month) - nearly 0.6% (table 3). The percentage is 88% for full-time workers and for part-timers - about 71%. The gross hourly earnings for employees having indefinite duration contract is 2.17 BGN and is 26% higher than hourly earnings of employees having fixed-term contract.

NUMBER OF EMPLOYEES AND AVERAGE GROSS HOURLY EARNINGS IN OCTOBER 2006 BY TYPE OF
EMPLOYMENT CONTRACT, MODE OF EMPLOYMENT AND GENDER

	Number of employees			Gross hourly earnings - Levs		
	Total	Males	Females	Total	Males	Females
Total	2 293 805	1 123 731	1 170 074	2.12	2.25	1.99
Indefinite duration contract	2 000 334	971 203	1 029 131	2.17	2.31	2.04
Full-time	1 899 677	929 244	970 432	2.19	2.33	2.05
Part-time	100 657	41 959	58 698	1.45	1.46	1.45
Fixed-term contract	293 471	152 528	140 944	1.73	1.85	1.60
Full-time	251 815	132 913	118 902	1.75	1.87	1.61
Part-time	41 656	19 615	22 041	1.47	1.48	1.46

2. EARNINGS BY ECONOMIC ACTIVITIES

The overview of hourly earnings by NACE sections shows significant diversions from the total mean value for all economic activities covered in the survey (figure 3). The biggest difference is observed in section "Financial intermediation" (J) where hourly earnings are 4.49 BGN, which is more than twice as much as the total average. Less but still much pronounced is this difference for section "Electricity, gas and water supply" (E) where the hourly earnings is 69% higher than the total average and in section "Mining and quarrying" (C) - 67% higher. The lowest is remuneration per hour in section "Hotels and restaurants" (H) - 1.29 BGN (39% lower than the average) and section "Wholesale and retail trade, repair of motor vehicles and personal and household goods" (G) - 1.69 BGN (20% lower than the average).

At about 50% lower is the average hourly earnings of part-time employees compared to earnings of full-time employees in section C. Part-time employees are comparatively most equally paid in section "Construction" (F) where their hourly earnings represent 89% from hourly earnings of the full-time workers. As exceptions could be pointed section "Financial intermediation" (J) and section "Health and social work" (N) where part-time workers earn correspondingly 44 and 31% more than full-time workers.

The average gross monthly earnings of full-time females represent 88% from gross monthly earnings of full-time males (figure 4). The gender pay gap is most pronounced in section N where full-time females earn 29% less per month than men and 28% less per year (figure 5). It should be noticed that in some economic activities women are better paid than men, e.g. in section "Real estate, renting and business activities" (K) they receive 8% more per month than men and 7% more per year. The priority of women is even more expressive in section F where their monthly earnings are on average 13% higher than earnings of men and the annual earnings are 16% higher. Inequality of the average earnings does not mean necessarily that men and women with same occupation and same experience are paid differently. As it was pointed above, for a proper analysis of gender pay gap a closer look has to be made at the key determinants of earnings - occupation, educational level, experience, working time, economic activity, size of the enterprise.

3. EARNINGS BY OCCUPATIONS

Conventionally, better are paid occupations presuming higher qualification, educational level and responsibilities. At first place are managers (ISCO major group 1) with gross hourly earnings 4.94 BGN, followed by professionals (ISCO major group 2) who earn 3.30 BGN per hour and technicians (ISCO major group 3) with 2.65 BGN per hour (figure 6). The lowest paid are the female employees in major group 5 "Services and sales workers" - 1.22 BGN per hour. The best-paid manual workers are full-time males from major group "Craft and related trade workers" (ISCO major group 7) whose average gross hourly earnings is 2.15 BGN. When comparing hourly earnings of part-time workers to the earnings of full-timers the largest difference between them could be seen in major groups 7 ("Craft and related trade workers") and 8 ("Plant and machine operators"). In these groups the gross hourly earnings of part-time workers represent correspondingly 67 and 65% from hourly earnings of the full-timers.

The gross monthly earnings of full-time managers in major group 1 are more than twice as high as the average for all occupations (figure 7). Above the average are also monthly earnings of professionals and technicians. The largest gender pay gap is observed in major group 7 where monthly earnings of women are at about 69% compared to the earnings of men. In major group 4 (“Clerks”) and major group 9 (“Elementary occupations”) men and women are almost equally paid.

A similar pattern to gross monthly earning can be observed in the annual earnings of full-time employees when compared to the average gross earnings for all occupations. At the last place by level of annual earnings are employees in major group 5 with 2 779 BGN per year, that is 44% lower than the total average (figure 8).

4. EARNINGS BY EDUCATION

Typically the level of earnings is in positive correlation to level of completed education. As a proof of this rule, the best paid are employees with educational degree “doctor”. Their gross hourly earnings are nearly 5 BGN per hour and are twice as high as the total average (figure 9). When considering part-time employees the gap by educational levels is even more pronounced. It should be noticed that workers with primary or lower education receive 2% more than these with lower secondary education. Employees with upper secondary education represent 60% from total surveyed population and earn on average 1.71 BGN per hour or 19% lower than the total average.

The most equally paid compared to the men are the women working full-time with higher educational degree “doctor” who receive 9 853 BGN per year, that is only 15% lower (figure 10). On the opposite side are the female employees with primary or lower education whose gross annual earnings is 31% lower compared to the earnings of the males.

5. EARNINGS BY AGE AND LENGTH OF SERVICE

The age and the practical knowledge and skills of doing an occupation are among the determinants that influence level of employees' earnings. Figure 11 illustrates the relative level of gross monthly earnings by gender and age groups and figure 12 - by gender and length of service in the enterprise. The relative level of gross monthly earnings is calculated by relation of average earnings for each age group (respectively for the total, males and females) to the corresponding total average value.

The full-time male employees in the youngest age group - from 15 to 19 years old received on average 230 BGN per month, which is 43% less than the total average for the males. Correspondingly, full-time females in this group receive 210 BGN, which is 41% less than the total average earnings for the females. Persons at age between 40 and 49 years have the largest share (27%) in the surveyed population. The relative level of their monthly earnings is as follows - for the men 8% higher than the total average and for the women 5% higher.

A similar correlation can be found between level of earnings and length of service with one and the same employer. The relative level of earnings tends to rise along with the gain of more professional experience. Only the first two groups of employees with less years of length of service (under 1 year and between 1 and 5 years) receive earnings lower than the total average. However to these groups belong approximately 68% of all employees.

6. STRUCTURE OF EARNINGS

In the Structure of Earnings Survey 2006 are observed the following variables, which have an influence on the level of gross monthly earnings:

- total number of paid monthly hours;
- paid monthly overtime hours;
- earnings related to overtime;
- earnings related to shift work.

On average 5% of full-time employees in the surveyed population have received additional remuneration for the overtime work done in October 2006. Whilst the monthly earnings of full-time employees without any overtime hours are 3% lower than the average the gross monthly earnings of employees with overtime hours between 1 and 5 are 47% higher. The monthly earnings of employees with 31 and more overtime hours are more

than twice as higher as the average. As it can be seen (figure 13) the more the number of overtime hours is the level of gross monthly earnings is growing along with the relative share of overtime pay. For the group with less overtime hours (between 1 and 5) the overtime pay makes up to 2% of gross monthly earnings and for the last group (with 31 and more overtime hours) this share reach on average 25.4%.

Approximately 7% from the employees under labour contract in October 2006 have received earnings related to shift work. Similarly to the overtime pay, this component has positive correlation to the level of gross monthly earnings. Its relative share varies on average between 1 to 10 % along with the increase of its absolute value.

On the other hand the net monthly earning is a function mainly from 3 determinants:

- level of gross monthly earnings;
- level of employee's compulsory social security contribution;
- level of tax deductions payable on the employee's monthly earnings.

In the figure 14 are illustrated the changes in the relative share of net monthly earnings of full-time employees depending on the level of monthly taxable income¹ (the gross monthly earnings less the amount of employee's compulsory social security contributions). The percentage of employees with monthly taxable income under the non-taxable minimum is 34% of all full-time employees. Their gross monthly earnings are 53% lower than the average and the relative share of net monthly earnings is nearly 87%. Approximately 10% of employees are with monthly taxable income higher than 600 BGN. Their gross earnings are nearly 3 times higher than the total average and the relative share of the net monthly earnings is 73%.

Variables covered in the 2006 SES enable analysis of few components of labour remuneration that give information on employment conditions and which make influence on level of gross annual earnings (making up to 25% of annual earnings in certain economic activities):

- irregular remunerations as bonuses and other cash allowances paid at irregular periods during the year;
- annual payments in kind
- earnings for annual paid holiday leave.

The relative shares of the above mentioned components of the gross annual earnings for full-time employees are represented in figure 15 by sections of economic activities.

Approximately 27% of employees in the surveyed population have received irregular payments in 2006. The highest amount of irregular bonuses can be seen in section "Financial intermediation" (J) - on average 1 146 BGN per person, that is 10.7% from the annual gross earnings. The second highest are irregular payments in section L - 905 BGN (13.5% from the gross earnings). The lowest is the average amount of irregular bonuses in section H - 27 BGN, representing only 1.0% of annual earnings.

Annual payments in kind are made available to nearly 30% from the employees in 2006, mainly in economic activities with more pronounced coverage of the collective pay agreement. At first place is section E where annual payments in kind represent on average 12.6% of the annual gross earnings, the next lower are section "Transport, storage and communication" (I) with 11.2% and "Mining and quarrying" with 6.4%.

The highest cost for time not worked is paid by employers in section "Education" (M). The average duration of annual paid holiday leave for full-time employees in this economic activity is 44 days and the average level of earnings for paid annual holiday leave is 831 BGN or 16.3 % of annual gross earnings. On the opposite side is section H where the full-time employees have approximately 20 days of annual paid holiday leave for which they receive on average 195 BGN or 7.5% from the annual gross earnings.

7. DISTRIBUTION OF EARNINGS

In figure 17 are represented distributions of gross monthly and net monthly earnings of full-time employees and in figure 18 - the distribution of gross annual earnings. The figures illustrate that the distributions are in different extent skewed to the right. An indicator for this is the fact that mean values are higher than the medians at all breakdowns of the quantitative and qualitative variables covered in the survey.

¹ The data are grouped according to the monthly tax schedule in 2006 set by the Personal Income Tax Act.

The gross earnings of approximately 31% of full-time employees in October 2006 is between 150 and 200 BGN per month. To this interval belongs the statutory minimum wage for the country in 2006 - 160 BGN. The situation is more different when the net earnings are considered. About 12% of employees have net earnings below 150 BGN per month and the biggest share of employees (30.6%) falls in the interval between 150 and 200 BGN. While by bands of gross earnings nearly 13% of employees receive more than 600 BGN per month, when the net earnings are considered in these bands fall only 6.7% of employees.

The distribution of gross annual earnings of full-time employees is more even in the left part compared to the distribution of gross monthly earnings. About 8% of full-time employees have gross annual earnings between 1 500 and 2 000 BGN in 2006 having equal proportions of males and females (50% each). In the bands up to 7 000 BGN prevails the relative share of women and above this limit the relative share of men is larger - in the bands with highest earnings it is over 60%.

The relative differences in the dispersion of earnings can be measured by dividing the surveyed population of employees, ranged usually in ascending order by the values of earnings, in decile groups. Each decile group contains 10% of employees. An indicator for dispersion of earnings is for example, the ratio between the ninth decile point D9 (above which value are the earnings of the best-paid 10% of employees) and first decile point D1 (below which are earnings of the lowest-paid 10% of employees). In figure 16 are presented the interdecile ratios (D9/D1) of gross hourly, monthly and annual earnings by mode of employment and gender. The largest gap between the ninth and the first deciles can be found in annual earnings. This could be explained to an extent with the fact that annual earnings include irregular bonuses, which are more significant part in the earnings of high-paid employees. More unevenly are distributed the earnings of full-time male employees as earnings of the highest-paid employees are five times more than earnings of employees from first decile group. For female full-time employees the difference is nearly four times. The interdecile ratio of earnings of part-timers as a whole is lower - approximately three times.

**1. МЕСЕЧНА ЗАПЛАТА НА НАЕТИТЕ ЛИЦА
ПО ТРУДОВО И СЛУЖЕБНО ПРАВООТНОШЕНИЕ
ПРЕЗ ОКТОМВРИ 2006 ГОДИНА**

**1. MONTHLY EARNINGS OF EMPLOYEES
IN OCTOBER 2006**

1.1. НАЕТИ ЛИЦА, ПЛАТЕНИ ЧАСОВЕ, БРУТНА И НЕТНА МЕСЕЧНА ЗАПЛАТА ПРЕЗ ОКТОМВРИ 2006 Г. ПО РЕЖИМ НА ЗАЕТОСТ, ПОЛ И ИКОНОМИЧЕСКИ ДЕЙНОСТИ

Икономически дейности	Наети лица Employees	Платени часове Paid hours		Брутна месечна заплата Gross monthly earnings		
		общо Total	в т.ч. платени часове за извънреден труд of which paid overtime hours	общо Total	в това число of which	
	брой Number	брой Number		ДТВ за извънреден труд Earnings related to overtime	ДТВ за работа на смени Earnings related to shift work	левове Levs

ПЪЛНО И НЕПЪЛНО РАБОТНО ВРЕМЕ/FULL-TIME AND PART-TIME

МЪЖЕ И ЖЕНИ/MALES AND FEMALES

Общо	2 293 805	171	0.85	362	3.24	1.51
Добивна промишленост	29 400	173	1.02	615	6.44	16.82
Преработваща промишленост	641 325	174	1.22	331	4.31	1.95
Производство и разпределение на електроенергия, газ и вода	56 599	177	2.59	632	11.73	4.13
Строителство	179 533	174	0.92	319	3.37	0.12
Търговия, ремонт на автомобили, лични вещи и стоки за домакинството	371 000	166	0.09	280	0.31	0.18
Хотели и ресторанти	97 895	158	0.12	204	0.21	0.28
Транспорт, складиране и съобщения	167 556	173	1.50	431	7.33	4.80
Финансово посредничество	38 257	173	0.67	775	6.04	(0.03)
Операции с недвижими имоти и бизнес услуги	152 821	164	0.56	391	1.41	0.42
Държавно управление; задължително обществено осигуряване	133 232	175	1.07	481	4.49	0.30
Образование	188 981	174	0.07	395	0.25	0.07
Здравеопазване и социални дейности	130 022	168	1.84	392	5.23	3.21
Други дейности, обслужващи обществото и личността	107 183	166	0.19	288	0.69	0.31

МЪЖЕ/MALES

Общо	1 123 731	172	1.09	387	4.49	2.10
Добивна промишленост	23 388	173	1.16	650	7.56	17.58
Преработваща промишленост	315 929	175	1.35	374	5.32	2.56
Производство и разпределение на електроенергия, газ и вода	40 515	177	3.05	650	14.01	4.50
Строителство	155 049	174	0.98	314	3.48	0.14
Търговия, ремонт на автомобили, лични вещи и стоки за домакинството	172 149	168	0.09	307	0.38	0.17
Хотели и ресторанти	33 675	160	0.18	217	0.36	0.36
Транспорт, складиране и съобщения	113 814	175	2.00	436	9.79	5.85
Финансово посредничество	12 981	173	0.90	909	7.75	/
Операции с недвижими имоти и бизнес услуги	89 887	163	0.80	376	2.06	0.54
Държавно управление; задължително обществено осигуряване	48 594	176	1.18	488	5.31	0.64
Образование	40 461	173	0.08	446	0.24	0.28
Здравеопазване и социални дейности	28 635	167	3.04	497	10.02	4.24
Други дейности, обслужващи обществото и личността	48 653	168	0.26	305	0.87	0.40

**1.1. EMPLOYEES, PAID HOURS, GROSS AND NET MONTHLY EARNINGS IN OCTOBER 2006
BY MODE OF EMPLOYMENT, GENDER AND ECONOMIC ACTIVITY GROUPINGS**

Брутна месечна заплата Gross monthly earnings		Нетна месечна заплата	Задължителни лични вноски за социално осигуряване	Данък върху брутната месечна заплата	Economic activity groupings
коефициент на вариация	медиана				
Coefficient of variation	Median	Net monthly earnings	Employee's compulsory social security contribution	Tax on gross monthly earnings	
%	левове Levs	левове Levs			

ПЪЛНО И НЕПЪЛНО РАБОТНО ВРЕМЕ/FULL-TIME AND PART-TIME

МЪЖЕ И ЖЕНИ/MALES AND FEMALES

0.23	255	286	42	34	Total
0.89	546	459	75	80	Mining and quarrying
0.32	230	264	41	27	Manufacturing
0.68	571	472	78	83	Electricity, gas and water supply
0.67	255	257	39	23	Construction
0.67	191	227	33	20	Trade, repair of motor vehicles and personal and household goods
0.85	176	172	25	7	Hotels and restaurants
0.89	302	334	50	47	Transport, storage and communication
1.35	600	575	84	116	Financial intermediation
1.93	210	306	42	43	Real estate, renting and business activities
0.61	403	385	37	59	Public administration; compulsory social security
0.36	385	310	49	36	Education
0.63	308	308	47	37	Health and social work
0.84	195	233	35	21	Other community, social and personal service activities
<i>МЪЖЕ/MALES</i>					
0.35	256	303	45	39	Total
0.97	609	484	79	88	Mining and quarrying
0.45	260	294	46	35	Manufacturing
0.81	590	484	79	86	Electricity, gas and water supply
0.72	255	253	38	22	Construction
1.06	198	247	36	25	Trade, repair of motor vehicles and personal and household goods
1.58	178	181	27	9	Hotels and restaurants
1.12	306	338	50	48	Transport, storage and communication
2.53	668	670	93	146	Financial intermediation
2.65	193	295	40	41	Real estate, renting and business activities
1.08	401	388	40	60	Public administration; compulsory social security
0.99	401	344	55	47	Education
1.54	346	381	57	59	Health and social work
1.26	198	245	36	24	Other community, social and personal service activities

1.1. НАЕТИ ЛИЦА, ПЛАТЕНИ ЧАСОВЕ, БРУТНА И НЕТНА МЕСЕЧНА ЗАПЛАТА ПРЕЗ ОКТОМВРИ 2006 Г. ПО РЕЖИМ НА ЗАЕТОСТ, ПОЛ И ИКОНОМИЧЕСКИ ДЕЙНОСТИ

(Продължение)

Икономически дейности	Наети лица Employees	Платени часове Paid hours		Брутна месечна заплата Gross monthly earnings		
		общо Total	в т.ч. платени часове за извънреден труд of which paid overtime hours	общо Total	в това число of which	
					ДТВ за извънреден труд Earnings related to overtime	ДТВ за работа на смени Earnings related to shift work
брой Number	брой Number	левове Levs				

ЖЕНИ/FEMALES

Общо	1 170 074	170	0.62	337	2.05	0.95
Добивна промишленост	6 012	175	0.44	477	2.11	13.87
Преработваща промишленост	325 396	174	1.08	289	3.33	1.36
Производство и разпределение на електроенергия, газ и вода	16 084	175	1.42	587	5.99	3.22
Строителство	24 484	171	0.57	351	2.73	(0.03)
Търговия, ремонт на автомобили, лични вещи и стоки за домакинството	198 851	165	0.09	257	0.25	0.20
Хотели и ресторанти	64 220	156	0.09	197	0.14	0.23
Транспорт, складиране и съобщения	53 742	169	0.45	420	2.10	2.58
Финансово посредничество	25 276	172	0.55	707	5.17	/
Операции с недвижими имоти и бизнес услуги	62 934	165	0.21	413	0.48	0.24
Държавно управление; задължително обществено осигуряване	84 638	175	1.01	476	4.02	0.1
Образование	148 520	174	0.07	381	0.25	0.01
Здравеопазване и социални дейности	101 387	168	1.50	362	3.87	2.92
Други дейности, обслужващи обществото и личността	58 530	165	0.13	275	0.53	0.23

ПЪЛНО РАБОТНО ВРЕМЕ/FULL-TIME

МЪЖЕ И ЖЕНИ/MALES AND FEMALES

Общо	2 151 492	176	0.90	377	3.45	1.61
Добивна промишленост	29 307	174	1.02	616	6.46	16.87
Преработваща промишленост	623 665	177	1.25	337	4.43	2.01
Производство и разпределение на електроенергия, газ и вода	56 426	177	2.59	633	11.77	4.15
Строителство	173 645	177	0.95	326	3.49	0.13
Търговия, ремонт на автомобили, лични вещи и стоки за домакинството	331 655	176	0.10	301	0.35	0.20
Хотели и ресторанти	78 258	176	0.14	233	0.26	0.33
Транспорт, складиране и съобщения	158 713	177	1.59	447	7.73	5.06
Финансово посредничество	36 474	177	0.70	785	6.30	/
Операции с недвижими имоти и бизнес услуги	134 216	176	0.62	430	1.58	0.46
Държавно управление; задължително обществено осигуряване	130 708	177	1.09	487	4.57	0.30
Образование	184 360	176	0.07	401	0.25	0.07
Здравеопазване и социални дейности	121 821	174	1.95	402	5.54	3.39
Други дейности, обслужващи обществото и личността	92 244	175	0.22	314	0.80	0.35

**1.1. EMPLOYEES, PAID HOURS, GROSS AND NET MONTHLY EARNINGS IN OCTOBER 2006
BY MODE OF EMPLOYMENT, GENDER AND ECONOMIC ACTIVITY GROUPINGS**

(Continued)

Брутна месечна заплата Gross monthly earnings		Нетна месечна заплата	Задължителни лични вноски за социално осигуряване	Данък върху брутната месечна заплата	Economic activity groupings
коефициент на вариация	медиана				
Coefficient of variation	Median	Net monthly earnings	Employee's compulsory social security contribution	Tax on gross monthly earnings	
%	левове Levs	левове Levs			

ЖЕНИ/FEMALES

0.30	247	269	39	29	Total
2.00	390	365	59	53	Mining and quarrying
0.41	210	234	36	19	Manufacturing
1.20	525	441	73	73	Electricity, gas and water supply
1.90	253	278	43	30	Construction
0.78	188	211	31	15	Trade, repair of motor vehicles and personal and household goods
0.98	175	166	24	6	Hotels and restaurants
1.45	299	326	50	44	Transport, storage and communication
1.48	569	526	80	101	Financial intermediation
2.82	242	322	45	46	Real estate, renting and business activities
0.73	403	383	34	59	Public administration; compulsory social security
0.35	382	301	47	33	Education
0.62	299	287	44	31	Health and social work
1.10	192	224	33	18	Other community, social and personal service activities

ПЪЛНО РАБОТНО ВРЕМЕ/FULL-TIME

МЪЖЕ И ЖЕНИ/MALES AND FEMALES

0.23	266	298	44	36	Total
0.89	547	461	75	81	Mining and quarrying
0.31	235	268	41	27	Manufacturing
0.68	572	473	78	83	Electricity, gas and water supply
0.68	255	262	40	24	Construction
0.67	198	244	36	22	Trade, repair of motor vehicles and personal and household goods
0.83	183	195	29	9	Hotels and restaurants
0.90	315	346	52	49	Transport, storage and communication
1.39	603	581	86	118	Financial intermediation
1.97	230	335	46	49	Real estate, renting and business activities
0.61	406	390	37	60	Public administration; compulsory social security
0.36	388	314	50	37	Education
0.63	315	316	48	39	Health and social work
0.87	221	252	38	24	Other community, social and personal service activities

1.1. НАЕТИ ЛИЦА, ПЛАТЕНИ ЧАСОВЕ, БРУТНА И НЕТНА МЕСЕЧНА ЗАПЛАТА ПРЕЗ ОКТОМВРИ 2006 Г. ПО РЕЖИМ НА ЗАЕТОСТ, ПОЛ И ИКОНОМИЧЕСКИ ДЕЙНОСТИ

(Продължение)

Икономически дейности	Наети лица Employees	Платени часове Paid hours		Брутна месечна заплата Gross monthly earnings		
		общо Total	в т.ч. платени часове за извънреден труд of which paid overtime hours	общо Total	в това число of which	
					ДТВ за извънреден труд Earnings related to overtime	ДТВ за работа на смени Earnings related to shift work
брой Number	брой Number	левове Levs				

МЪЖЕ/MALES

Общо	1 062 157	177	1.15	402	4.74	2.22
Добивна промишленост	23 304	173	1.17	652	7.58	17.64
Преработваща промишленост	307 424	177	1.39	382	5.46	2.63
Производство и разпределение на електроенергия, газ и вода	40 443	177	3.05	651	14.04	4.50
Строителство	150 479	177	1.01	320	3.58	0.14
Търговия, ремонт на автомобили, лични вещи и стоки за домакинството	157 122	176	0.10	326	0.42	0.19
Хотели и ресторанти	27 793	176	0.2	244	0.42	0.40
Транспорт, складиране и съобщения	110 040	178	2.07	447	10.13	6.04
Финансово посредничество	12 418	177	0.94	918	8.09	-
Операции с недвижими имоти и бизнес услуги	77 941	177	0.92	417	2.37	0.60
Държавно управление; задължително обществено осигуряване	47 810	177	1.20	493	5.40	0.65
Образование	39 123	176	0.09	455	0.25	0.29
Здравеопазване и социални дейности	25 985	176	3.30	521	10.89	4.57
Други дейности, обслужващи обществото и личността	42 275	175	0.30	330	1.00	0.44

ЖЕНИ/FEMALES

Общо	1 089 335	176	0.66	353	2.19	1.01
Добивна промишленост	6 003	175	0.44	477	2.11	13.89
Преработваща промишленост	316 240	177	1.11	294	3.43	1.39
Производство и разпределение на електроенергия, газ и вода	15 983	176	1.43	590	6.03	3.24
Строителство	23 166	176	0.60	363	2.89	(0.03)
Търговия, ремонт на автомобили, лични вещи и стоки за домакинството	174 533	176	0.10	279	0.29	0.22
Хотели и ресторанти	50 465	176	0.10	226	0.17	0.29
Транспорт, складиране и съобщения	48 673	176	0.50	446	2.32	2.84
Финансово посредничество	24 056	177	0.58	716	5.38	/
Операции с недвижими имоти и бизнес услуги	56 275	176	0.21	447	0.49	0.26
Държавно управление; задължително обществено осигуряване	82 898	177	1.03	484	4.08	0.10
Образование	145 238	176	0.07	386	0.25	0.01
Здравеопазване и социални дейности	95 835	174	1.59	370	4.09	3.07
Други дейности, обслужващи обществото и личността	49 969	175	0.15	300	0.63	0.27

**1.1. EMPLOYEES, PAID HOURS, GROSS AND NET MONTHLY EARNINGS IN OCTOBER 2006
BY MODE OF EMPLOYMENT, GENDER AND ECONOMIC ACTIVITY GROUPINGS**

(Continued)

Брутна месечна заплата Gross monthly earnings		Нетна месечна заплата	Задължителни лични вноски за социално осигуряване	Данък върху брутната месечна заплата	Economic activity groupings
коефициент на вариация	медиана				
Coefficient of variation	Median	Net monthly earnings	Employee's compulsory social security contribution	Tax on gross monthly earnings	
%	левове Levs	левове Levs			
<i>МЪЖЕ/MALES</i>					
0.35	268	315	47	41	Total
0.97	613	485	79	88	Mining and quarrying
0.45	267	299	47	36	Manufacturing
0.81	591	485	79	87	Electricity, gas and water supply
0.72	255	258	39	23	Construction
1.07	207	261	38	27	Trade, repair of motor vehicles and personal and household goods
1.56	185	203	30	11	Hotels and restaurants
1.12	316	346	51	49	Transport, storage and communication
2.61	678	676	95	147	Financial intermediation
2.71	210	326	45	47	Real estate, renting and business activities
1.08	405	392	41	61	Public administration; compulsory social security
0.99	407	351	56	48	Education
1.56	362	398	59	63	Health and social work
1.30	230	263	39	27	Other community, social and personal service activities
<i>ЖЕНИ/FEMALES</i>					
0.30	263	281	41	31	Total
2.01	390	365	59	53	Mining and quarrying
0.41	213	238	36	19	Manufacturing
1.19	527	442	73	74	Electricity, gas and water supply
1.91	261	287	44	32	Construction
0.79	193	228	34	17	Trade, repair of motor vehicles and personal and household goods
0.95	183	191	28	8	Hotels and restaurants
1.47	313	345	53	49	Transport, storage and communication
1.50	581	533	81	102	Financial intermediation
2.87	269	347	49	52	Real estate, renting and business activities
0.72	407	389	35	60	Public administration; compulsory social security
0.35	384	304	48	34	Education
0.61	305	293	45	32	Health and social work
1.13	213	243	36	21	Other community, social and personal service activities

1.1. НАЕТИ ЛИЦА, ПЛАТЕНИ ЧАСОВЕ, БРУТНА И НЕТНА МЕСЕЧНА ЗАПЛАТА ПРЕЗ ОКТОМВРИ 2006 Г. ПО РЕЖИМ НА ЗАЕТОСТ, ПОЛ И ИКОНОМИЧЕСКИ ДЕЙНОСТИ

(Продължение)

Икономически дейности	Наети лица Employees	Платени часове Paid hours		Брутна месечна заплата Gross monthly earnings		
		общо Total	в т.ч. платени часове за извънреден труд of which paid overtime hours	общо Total	в това число of which	
					ДТВ за извънреден труд Earnings related to overtime	ДТВ за работа на смени Earnings related to shift work
брой Number	брой Number	левове Levs				

НЕПЪЛНО РАБОТНО ВРЕМЕ/PART-TIME

МЪЖЕ И ЖЕНИ/MALES AND FEMALES

Общо	142 314	87	0.04	126	0.11	0.09
Добивна промишленост	93	66	-	114	-	-
Преработваща промишленост	17 660	84	(0.02)	105	(0.16)	0.1
Производство и разпределение на електроенергия, газ и вода	173	87	-	192	-	-
Строителство	5 888	82	-	124	-	-
Търговия, ремонт на автомобили, лични вещи и стоки за домакинството	39 345	85	/	106	/	/
Хотели и ресторанти	19 638	84	0.04	89	0.05	0.08
Транспорт, складиране и съобщения	8 843	93	-	143	-	(0.07)
Финансово посредничество	1 783	91	(0.08)	581	(0.80)	/
Операции с недвижими имоти и бизнес услуги	18 605	74	0.08	115	0.18	0.11
Държавно управление; задължително обществено осигуряване	2 524	103	/	151	/	/
Образование	4 621	89	/	161	/	-
Здравеопазване и социални дейности	8 201	78	0.21	235	0.56	0.58
Други дейности, обслужващи обществото и личността	14 939	113	-	132	-	0.07

МЪЖЕ/MALES

Общо	61 574	86	0.04	125	0.13	0.12
Добивна промишленост	84	65	-	92	-	-
Преработваща промишленост	8 504	85	(0.04)	109	(0.33)	/
Производство и разпределение на електроенергия, газ и вода	72	78	-	172	-	-
Строителство	4 571	82	-	121	-	-
Търговия, ремонт на автомобили, лични вещи и стоки за домакинството	15 027	86	/	108	/	/
Хотели и ресторанти	5 883	84	(0.07)	91	(0.10)	0.16
Транспорт, складиране и съобщения	3 774	84	-	114	-	(0.17)
Финансово посредничество	563	93	/	712	/	/
Операции с недвижими имоти и бизнес услуги	11 945	71	/	107	/	0.14
Държавно управление; задължително обществено осигуряване	784	110	-	177	-	/
Образование	1 339	89	-	174	-	-
Здравеопазване и социални дейности	2 650	75	(0.55)	264	(1.52)	1.02
Други дейности, обслужващи обществото и личността	6 378	119	-	138	-	0.16

**1.1. EMPLOYEES, PAID HOURS, GROSS AND NET MONTHLY EARNINGS IN OCTOBER 2006
BY MODE OF EMPLOYMENT, GENDER AND ECONOMIC ACTIVITY GROUPINGS**

(Continued)

Брутна месечна заплата Gross monthly earnings		Нетна месечна заплата	Задължителни лични вноски за социално осигуряване	Данък върху брутната месечна заплата	Economic activity groupings
коефициент на вариация	медиана				
Coefficient of variation	Median	Net monthly earnings	Employee's compulsory social security contribution	Tax on gross monthly earnings	
%	левове Levs	левове Levs			

НЕПЪЛНО РАБОТНО ВРЕМЕ/PART-TIME

МЪЖЕ И ЖЕНИ/MALES AND FEMALES

1.07	95	108	15	3	Total
19.78	80	98	13	3	Mining and quarrying
1.56	90	91	13	1	Manufacturing
9.78	188	163	24	5	Electricity, gas and water supply
2.60	100	108	15	1	Construction
1.04	93	92	13	1	Trade, repair of motor vehicles and personal and household goods
0.73	88	78	11	0	Hotels and restaurants
2.03	115	123	18	2	Transport, storage and communication
6.86	288	441	55	85	Financial intermediation
3.09	84	98	13	3	Real estate, renting and business activities
3.72	134	131	17	3	Public administration; compulsory social security
3.04	120	137	19	5	Education
3.71	157	191	28	17	Health and social work
1.10	131	115	15	1	Other community, social and personal service activities

МЪЖЕ/MALES

1.77	95	107	15	3	Total
9.26	80	82	11	0	Mining and quarrying
2.57	91	94	14	2	Manufacturing
13.37	213	148	21	4	Electricity, gas and water supply
2.49	101	105	15	1	Construction
1.87	93	94	13	1	Trade, repair of motor vehicles and personal and household goods
1.55	88	80	11	0	Hotels and restaurants
4.17	90	98	14	2	Transport, storage and communication
11.91	322	534	63	115	Financial intermediation
4.47	82	92	12	2	Real estate, renting and business activities
8.73	137	150	18	8	Public administration; compulsory social security
6.48	117	147	19	8	Education
6.00	176	212	31	21	Health and social work
1.60	135	121	16	1	Other community, social and personal service activities

1.1. НАЕТИ ЛИЦА, ПЛАТЕНИ ЧАСОВЕ, БРУТНА И НЕТНА МЕСЕЧНА ЗАПЛАТА ПРЕЗ ОКТОМВРИ 2006 Г. ПО РЕЖИМ НА ЗАЕТОСТ, ПОЛ И ИКОНОМИЧЕСКИ ДЕЙНОСТИ

(Продължение и край)

Икономически дейности	Наети лица Employees	Платени часове Paid hours		Брутна месечна заплата Gross monthly earnings		
		общо Total	в т.ч. платени часове за извънреден труд of which paid overtime hours	общо Total	в това число of which	
	брой Number	брой Number	левове Levs			

ЖЕНИ/FEMALES

Общо	80 740	88	0.04	127	0.10	0.07
Добивна промишленост	/	/	-	/	-	-
Преработваща промишленост	9 156	83	-	101	-	(0.16)
Производство и разпределение на електроенергия, газ и вода	101	93	-	206	-	-
Строителство	1 318	84	-	138	-	-
Търговия, ремонт на автомобили, лични вещи и стоки за домакинството	24 318	85	/	104	/	/
Хотели и ресторанти	13 755	84	(0.02)	88	(0.03)	0.04
Транспорт, складиране и съобщения	5 069	100	-	164	-	-
Финансово посредничество	1 220	90	/	521	/	/
Операции с недвижими имоти и бизнес услуги	6 660	80	0.21	128	0.45	(0.05)
Държавно управление; задължително обществено осигуряване	1 740	100	/	140	/	-
Образование	3 282	89	/	156	/	-
Здравеопазване и социални дейности	5 551	79	(0.04)	222	(0.11)	0.37
Други дейности, обслужващи обществото и личността	8 561	109	-	127	-	/

**1.1. EMPLOYEES, PAID HOURS, GROSS AND NET MONTHLY EARNINGS IN OCTOBER 2006
BY MODE OF EMPLOYMENT, GENDER AND ECONOMIC ACTIVITY GROUPINGS**

(Continued and end)

Брутна месечна заплата Gross monthly earnings		Нетна месечна заплата	Задължителни лични вноски за социално осигуряване	Данък върху брутната месечна заплата	Economic activity groupings
коефициент на вариация	медиана				
Coefficient of variation	Median	Net monthly earnings	Employee's compulsory social security contribution	Tax on gross monthly earnings	
%	левове Levs	левове Levs			
<i>ЖЕНИ/FEMALES</i>					
1.32	94	109	15	3	Total
40.51	/	/	/	/	Mining and quarrying
1.76	88	88	12	1	Manufacturing
13.69	188	173	27	6	Electricity, gas and water supply
6.97	100	117	17	3	Construction
1.20	93	91	13	0	Trade, repair of motor vehicles and personal and household goods
0.80	88	77	11	0	Hotels and restaurants
1.98	162	142	21	2	Transport, storage and communication
8.00	275	398	51	71	Financial intermediation
3.76	100	109	16	4	Real estate, renting and business activities
2.51	131	122	16	1	Public administration; compulsory social security
3.24	123	133	19	3	Education
4.69	141	180	26	16	Health and social work
1.50	129	111	15	1	Other community, social and personal service activities

1.2. НАЕТИ ЛИЦА, ПЛАТЕНИ ЧАСОВЕ, БРУТНА И НЕТНА МЕСЕЧНА ЗАПЛАТА ПРЕЗ ОКТОМВРИ 2006 Г. ПО РЕЖИМ НА ЗАЕТОСТ, ПОЛ И РАЗМЕР НА ПРЕДПРИЯТИЕТО

Размер на предприятието (според броя на наетите лица)	Наети лица Employees	Платени часове Paid hours		Брутна месечна заплата Gross monthly earnings		
		общо Total	в т.ч. платени часове за извънреден труд of which paid overtime hours	общо Total	в това число of which	
	ДТВ за извънреден труд Earnings related to overtime				ДТВ за работа на смени Earnings related to shift work	
	брой Number	брой Number		левове Levs		

ПЪЛНО И НЕПЪЛНО РАБОТНО ВРЕМЕ/FULL-TIME AND PART-TIME

МЪЖЕ И ЖЕНИ/MALES AND FEMALES

1 и повече	2 293 805	171	0.85	362	3.24	1.51
1 - 9	335 379	160	0.04	228	0.21	0.05
10 и повече	1 958 426	173	0.99	385	3.76	1.76
10 - 49	510 632	168	0.15	285	0.55	0.15
50 - 249	644 487	173	0.66	342	2.26	0.68
250 - 499	239 686	174	1.50	414	4.71	1.41
500 - 999	212 519	175	1.80	463	7.48	2.76
1000 и повече	351 102	175	1.96	541	8.29	5.74

МЪЖЕ/MALES

1 и повече	1 123 731	172	1.09	387	4.49	2.10
1 - 9	144 120	163	0.06	244	0.30	0.04
10 и повече	979 611	173	1.24	408	5.10	2.41
10 - 49	271 265	169	0.18	288	0.63	0.14
50 - 249	314 116	174	0.84	353	3.05	0.69
250 - 499	111 444	174	1.92	453	6.47	1.78
500 - 999	97 661	175	2.44	522	11.62	3.63
1000 и повече	185 125	175	2.43	590	10.88	8.37

ЖЕНИ/FEMALES

1 и повече	1 170 074	170	0.62	337	2.05	0.95
1 - 9	191 259	158	0.03	215	0.13	0.05
10 и повече	978 815	172	0.73	361	2.42	1.12
10 - 49	239 367	167	0.11	281	0.46	0.17
50 - 249	330 371	173	0.49	331	1.51	0.66
250 - 499	128 242	174	1.14	380	3.19	1.10
500 - 999	114 858	175	1.25	413	3.96	2.01
1000 и повече	165 977	174	1.44	487	5.40	2.82

**1.2. EMPLOYEES PAID HOURS GROSS AND NET MONTHLY EARNINGS IN OCTOBER 2006
BY MODE OF EMPLOYMENT GENDER AND SIZE OF THE ENTERPRISE**

Брутна месечна заплата Gross monthly earnings		Нетна месечна заплата	Задължителни лични вноски за социално осигуряване	Данък върху брутната месечна заплата	Size of the enterprise (in terms of number of employees)
коэффициент на вариация	медиана				
Coefficient of variation	Median	Net monthly earnings	Employee's compulsory social security contribution	Tax on gross monthly earnings	
%	левове Levs	левове Levs			

ПЪЛНО И НЕПЪЛНО РАБОТНО ВРЕМЕ/FULL-TIME AND PART-TIME

МЪЖЕ И ЖЕНИ/MALES AND FEMALES

0.23	255	286	42	34	1 and more
1.41	185	190	27	11	1 - 9
0.21	281	303	45	37	10 and more
0.57	196	232	33	20	10 - 49
0.39	255	273	40	29	50 - 249
0.45	334	324	48	42	250 - 499
0.49	381	358	54	51	500 - 999
0.39	441	412	62	67	1000 and more

МЪЖЕ/MALES

0.35	256	303	45	39	1 and more
2.30	185	201	29	14	1 - 9
0.32	280	318	47	42	10 and more
0.84	199	234	33	21	10 - 49
0.58	255	280	42	31	50 - 249
0.69	350	350	52	50	250 - 499
0.76	418	398	61	64	500 - 999
0.57	485	445	68	77	1000 and more

ЖЕНИ/FEMALES

0.30	247	269	39	29	1 and more
1.70	185	181	26	9	1 - 9
0.27	282	287	42	33	10 and more
0.76	194	229	32	20	10 - 49
0.52	252	266	39	27	50 - 249
0.54	323	301	44	35	250 - 499
0.56	361	324	49	41	500 - 999
0.50	404	375	56	56	1000 and more

1.2. НАЕТИ ЛИЦА, ПЛАТЕНИ ЧАСОВЕ, БРУТНА И НЕТНА МЕСЕЧНА ЗАПЛАТА ПРЕЗ ОКТОМВРИ 2006 Г. ПО РЕЖИМ НА ЗАЕТОСТ, ПОЛ И РАЗМЕР НА ПРЕДПРИЯТИЕТО

(Продължение)

Размер на предприятието (според броя на наетите лица)	Наети лица Employees	Платени часове Paid hours		Брутна месечна заплата Gross monthly earnings		
		общо Total	в т.ч. платени часове за извънреден труд of which paid overtime hours	общо Total	в това число of which	
	ДТВ за извънреден труд Earnings related to overtime				ДТВ за работа на смени Earnings related to shift work	
	брой Number	брой Number		левове Levs		

ПЪЛНО РАБОТНО ВРЕМЕ/FULL TIME

МЪЖЕ И ЖЕНИ/MALES AND FEMALES

1 и повече	2 151 492	176	0.90	377	3.45	1.61
1 - 9	277 643	176	0.05	253	0.24	0.05
10 и повече	1 873 849	176	1.03	396	3.92	1.84
10 - 49	469 586	176	0.16	300	0.59	0.16
50 - 249	623 317	176	0.68	348	2.33	0.69
250 - 499	230 645	177	1.55	424	4.88	1.47
500 - 999	208 521	177	1.83	469	7.60	2.80
1000 и повече	341 781	177	2.01	550	8.51	5.89

МЪЖЕ/MALES

1 и повече	1 062 157	177	1.15	402	4.74	2.22
1 - 9	123 263	176	0.07	267	0.35	0.05
10 и повече	938 894	177	1.29	420	5.31	2.50
10 - 49	251 966	176	0.19	302	0.67	0.15
50 - 249	303 250	176	0.87	360	3.15	0.71
250 - 499	106 982	177	2.00	465	6.73	1.85
500 - 999	95 619	178	2.48	530	11.82	3.70
1000 и повече	181 078	177	2.48	599	11.11	8.55

ЖЕНИ/FEMALES

1 и повече	1 089 335	176	0.66	353	2.19	1.01
1 - 9	154 380	176	0.03	243	0.15	0.05
10 и повече	934 954	176	0.76	371	2.53	1.17
10 - 49	217 620	176	0.12	298	0.50	0.18
50 - 249	320 067	176	0.50	337	1.56	0.67
250 - 499	123 663	176	1.17	388	3.28	1.13
500 - 999	112 902	177	1.28	417	4.03	2.04
1000 и повече	160 703	177	1.49	495	5.57	2.91

**1.2. EMPLOYEES PAID HOURS GROSS AND NET MONTHLY EARNINGS IN OCTOBER 2006
BY MODE OF EMPLOYMENT GENDER AND SIZE OF THE ENTERPRISE**

(Continued)

Брутна месечна заплата Gross monthly earnings		Нетна месечна заплата	Задължителни лични вноски за социално осигуряване	Данък върху брутната месечна заплата	Size of the enterprise (in terms of number of employees)
коефициент на вариация	медиана				
Coefficient of variation	Median	Net monthly earnings	Employee's compulsory social security contribution	Tax on gross monthly earnings	
%	левове Levs	левове Levs			

ПЪЛНО РАБОТНО ВРЕМЕ/FULL TIME

МЪЖЕ И ЖЕНИ/MALES AND FEMALES

0.23	266	298	44	36	1 and more
1.51	187	210	30	13	1 - 9
0.21	294	311	46	39	10 and more
0.58	202	244	34	22	10 - 49
0.39	258	278	41	29	50 - 249
0.45	343	331	49	44	250 - 499
0.49	385	362	55	52	500 - 999
0.39	450	418	63	68	1000 and more

МЪЖЕ/MALES

0.35	268	315	47	41	1 and more
2.44	190	220	31	16	1 - 9
0.32	292	327	49	44	10 and more
0.85	203	245	35	22	10 - 49
0.58	258	286	43	32	50 - 249
0.69	360	359	54	52	250 - 499
0.76	424	404	61	65	500 - 999
0.57	493	451	69	78	1000 and more

ЖЕНИ/FEMALES

0.30	263	281	41	31	1 and more
1.85	185	203	29	11	1 - 9
0.27	295	294	43	34	10 and more
0.77	200	242	34	21	10 - 49
0.52	258	270	39	27	50 - 249
0.54	330	307	44	37	250 - 499
0.56	365	327	49	41	500 - 999
0.50	411	381	57	57	1000 and more

1.2. НАЕТИ ЛИЦА, ПЛАТЕНИ ЧАСОВЕ, БРУТНА И НЕТНА МЕСЕЧНА ЗАПЛАТА ПРЕЗ ОКТОМВРИ 2006 Г. ПО РЕЖИМ НА ЗАЕТОСТ, ПОЛ И РАЗМЕР НА ПРЕДПРИЯТИЕТО

(Продължение и край)

Размер на предприятието (според броя на наетите лица)	Наети лица Employees	Платени часове Paid hours		Брутна месечна заплата Gross monthly earnings		
		общо Total	в т.ч. платени часове за извънреден труд of which paid overtime hours	общо Total	в това число of which	
	ДТВ за извънреден труд Earnings related to overtime				ДТВ за работа на смени Earnings related to shift work	
	брой Number	брой Number		левове Levs		

НЕПЪЛНО РАБОТНО ВРЕМЕ/PART-TIME

МЪЖЕ И ЖЕНИ/MALES AND FEMALES

1 и повече	142 314	87	0.04	126	0.11	0.09
1 - 9	57 736	84	(0.01)	104	(0.04)	0.03
10 и повече	84 577	89	0.06	142	0.17	0.13
10 - 49	41 046	82	(0.02)	112	(0.02)	0.06
50 - 249	21 170	99	(0.04)	154	(0.10)	0.23
250 - 499	9 041	101	0.16	155	0.34	0.11
500 - 999	3 998	80	(0.21)	164	(1.05)	0.22
1000 и повече	9 321	86	(0.10)	222	(0.39)	0.22

МЪЖЕ/MALES

1 и повече	61 574	86	0.04	125	0.13	0.12
1 - 9	20 857	84	/	107	/	(0.02)
10 и повече	40 717	87	0.06	135	0.19	0.17
10 - 49	19 299	83	/	110	/	0.07
50 - 249	10 866	97	(0.03)	144	(0.08)	0.32
250 - 499	4 462	95	/	156	/	0.14
500 - 999	2 042	76	(0.40)	157	(1.99)	(0.16)
1000 и повече	4 047	73	/	192	/	(0.31)

ЖЕНИ/FEMALES

1 и повече	80 740	88	0.04	127	0.10	0.07
1 - 9	36 879	84	(0.01)	102	(0.05)	(0.04)
10 и повече	43 861	91	0.06	148	0.14	0.09
10 - 49	21 747	82	/	114	/	0.04
50 - 249	10 304	101	(0.05)	164	(0.12)	(0.13)
250 - 499	4 579	107	(0.30)	154	(0.62)	0.08
500 - 999	1 956	84	/	171	/	(0.29)
1000 и повече	5 274	96	(0.03)	244	(0.27)	(0.15)

**1.2. EMPLOYEES PAID HOURS GROSS AND NET MONTHLY EARNINGS IN OKTOBER 2006
BY MODE OF EMPLOYMENT GENDER AND SIZE OF THE ENTERPRISE**

(Continued and end)

Брутна месечна заплата Gross monthly earnings		Нетна месечна заплата	Задължителни лични вноски за социално осигуряване	Данък върху брутната месечна заплата	Size of the enterprise (in terms of number of employees)
коефициент на вариация	медиана				
Coefficient of variation	Median	Net monthly earnings	Employee's compulsory social security contribution	Tax on gross monthly earnings	
%	левове Levs	левове Levs			

НЕПЪЛНО РАБОТНО ВРЕМЕ/PART-TIME

МЪЖЕ И ЖЕНИ/MALES AND FEMALES

1.07	95	108	15	3	1 and more
1.05	93	90	13	1	1 - 9
1.44	105	120	17	5	10 and more
1.59	90	97	14	2	10 - 49
1.88	128	131	18	5	50 - 249
2.32	134	133	18	3	250 - 499
5.45	121	136	20	8	500 - 999
5.84	137	179	24	18	1000 and more

МЪЖЕ/MALES

1.77	95	107	15	3	1 and more
1.70	93	93	13	1	1 - 9
2.32	100	114	16	5	10 and more
2.52	90	95	13	2	10 - 49
2.55	125	123	17	4	50 - 249
3.21	143	135	18	3	250 - 499
8.82	104	129	19	9	500 - 999
11.88	80	152	20	20	1000 and more

ЖЕНИ/FEMALES

1.32	94	109	15	3	1 and more
1.33	93	89	13	1	1 - 9
1.80	110	126	18	5	10 and more
2.01	90	98	14	2	10 - 49
2.69	131	139	20	6	50 - 249
3.34	129	131	18	4	250 - 499
6.64	130	143	21	8	500 - 999
6.06	184	200	28	16	1000 and more

1.3. НАЕТИ ЛИЦА, ПЛАТЕНИ ЧАСОВЕ, БРУТНА И НЕТНА МЕСЕЧНА ЗАПЛАТА ПРЕЗ ОКТОМВРИ 2006 Г. ПО РЕЖИМ НА ЗАЕТОСТ, ПОЛ И ФОРМА НА СОБСТВЕНОСТ НА ПРЕДПРИЯТИЕТО

Райони (КТЕСЦ, 2005, ниво 1) Форма на собственост на предприятието	Наети лица Employees	Платени часове Paid hours		Брутна месечна заплата Gross monthly earnings		
		общо Total	в т.ч. платени часове за извънреден труд of which paid overtime hours	общо Total	в това число of which	
	ДТВ за труд Earnings related to overtime				ДТВ за на смени Earnings related to shift work	
брой Number	брой Number	левове Levs				

ПЪЛНО И НЕПЪЛНО РАБОТНО ВРЕМЕ/FULL-TIME AND PART-TIME

	<i>МЪЖЕ И ЖЕНИ/MALES AND FEMALES</i>					
Общо	2 293 805	171	0.85	362	3.24	1.51
Обществен сектор	668 923	173	1.18	431	4.25	2.57
Частен сектор	1 624 883	170	0.71	333	2.83	1.08
				<i>МЪЖЕ/MALES</i>		
Общо	1 123 731	172	1.09	387	4.49	2.10
Обществен сектор	254 627	174	1.93	482	7.43	4.70
Частен сектор	869 103	171	0.84	359	3.62	1.34
				<i>ЖЕНИ/FEMALES</i>		
Общо	1 170 074	170	0.62	337	2.05	0.95
Обществен сектор	414 295	172	0.72	400	2.29	1.25
Частен сектор	755 779	169	0.56	303	1.91	0.78
				<i>СЕВЕРНА БЪЛГАРИЯ/NORTH BULGARIA</i>		
				<i>МЪЖЕ И ЖЕНИ/MALES AND FEMALES</i>		
Общо	756 962	170	1.01	325	3.64	1.17
Обществен сектор	244 846	172	1.25	396	5.08	1.90
Частен сектор	512 116	169	0.89	291	2.96	0.82
				<i>МЪЖЕ/MALES</i>		
Общо	363 177	172	1.40	351	5.52	1.62
Обществен сектор	93 992	173	2.27	438	9.94	3.29
Частен сектор	269 184	171	1.10	321	3.97	1.03
				<i>ЖЕНИ/FEMALES</i>		
Общо	393 785	169	0.65	300	1.92	0.76
Обществен сектор	150 854	171	0.62	370	2.05	1.03
Частен сектор	242 932	167	0.67	257	1.83	0.59
				<i>ЮЖНА БЪЛГАРИЯ/SOUTH BULGARIA</i>		
				<i>МЪЖЕ И ЖЕНИ/MALES AND FEMALES</i>		
Общо	1 536 844	171	0.77	380	3.04	1.68
Обществен сектор	424 077	174	1.13	452	3.76	2.95
Частен сектор	1 112 767	170	0.63	353	2.77	1.20
				<i>МЪЖЕ/MALES</i>		
Общо	760 554	172	0.94	404	3.99	2.34
Обществен сектор	160 635	175	1.73	509	5.96	5.52
Частен сектор	599 919	171	0.73	376	3.46	1.48
				<i>ЖЕНИ/FEMALES</i>		
Общо	776 289	170	0.60	356	2.11	1.04
Обществен сектор	263 442	173	0.77	417	2.42	1.38
Частен сектор	512 848	169	0.51	325	1.95	0.86

**1.3. EMPLOYEES, PAID HOURS, GROSS AND NET MONTHLY EARNINGS IN OCTOBER 2006
BY MODE OF EMPLOYMENT, GENDER AND TYPE OF OWNERSHIP OF THE ENTERPRISE**

Брутна месечна заплата Gross monthly earnings		Нетна месечна заплата	Задължителни лични вноски за социално осигуряване	Данък върху брутната месечна заплата	Regions (NUTS 2003, 1 level) Type of ownership of the enterprise
коэффициент на вариация	медиана				
Coefficient of variation	Median	Net monthly earnings	Employee's compulsory social security contribution	Tax on gross monthly earnings	
%	левове Levs	левове Levs			

ПЪЛНО И НЕПЪЛНО РАБОТНО ВРЕМЕ/FULL-TIME AND PART-TIME

МЪЖЕ И ЖЕНИ/MALES AND FEMALES

0.23	255	286	42	34	Total
0.28	369	338	48	45	Public sector
0.32	213	265	40	29	Private sector

МЪЖЕ/MALES

0.35	256	303	45	39	Total
0.50	390	373	54	56	Public sector
0.44	230	283	42	33	Private sector

ЖЕНИ/FEMALES

0.30	247	269	39	29	Total
0.30	360	317	44	39	Public sector
0.46	200	244	36	23	Private sector

СЕВЕРНА БЪЛГАРИЯ/NORTH BULGARIA

МЪЖЕ И ЖЕНИ/MALES AND FEMALES

0.25	242	260	39	26	Total
0.39	340	313	45	39	Public sector
0.31	207	235	36	20	Private sector

МЪЖЕ/MALES

0.37	255	278	42	31	Total
0.70	352	340	51	47	Public sector
0.43	228	256	40	25	Private sector

ЖЕНИ/FEMALES

0.31	230	243	35	22	Total
0.43	334	295	41	33	Public sector
0.41	194	211	32	14	Private sector

ЮЖНА БЪЛГАРИЯ/SOUTH BULGARIA

МЪЖЕ И ЖЕНИ/MALES AND FEMALES

0.33	257	299	44	37	Total
0.39	384	353	50	49	Public sector
0.46	217	278	41	33	Private sector

МЪЖЕ/MALES

0.50	258	316	46	42	Total
0.69	413	392	56	61	Public sector
0.63	230	295	44	37	Private sector

ЖЕНИ/FEMALES

0.43	256	283	41	32	Total
0.42	372	329	46	42	Public sector
0.66	203	259	39	27	Private sector

1.3. НАЕТИ ЛИЦА, ПЛАТЕНИ ЧАСОВЕ, БРУТНА И НЕТНА МЕСЕЧНА ЗАПЛАТА ПРЕЗ ОКТОМВРИ 2006 Г. ПО РЕЖИМ НА ЗАЕТОСТ, ПОЛ И ФОРМА НА СОБСТВЕНОСТ НА ПРЕДПРИЯТИЕТО

(Продължение)

Райони (КТЕСЦ 2005, ниво 1) Форма на собственост на предприятието	Наети лица Employees	Платени часове Paid hours		Брутна месечна заплата Gross monthly earnings		
		общо Total	в т.ч. платени часове за извънреден труд of which paid overtime hours	общо Total	в това число of which	
	ДТВ за труд Earnings related to overtime				ДТВ за на смени Earnings related to shift work	
	брой Number	брой Number		левове Levs		

ПЪЛНО РАБОТНО ВРЕМЕ/FULL-TIME

МЪЖЕ И ЖЕНИ/MALES AND FEMALES

Общо	2 151 492	176	0.90	377	3.45	1.61
Обществен сектор	641 471	176	1.22	442	4.42	2.67
Частен сектор	1 510 021	177	0.76	350	3.04	1.16

МЪЖЕ/MALES

Общо	1 062 157	177	1.15	402	4.74	2.22
Обществен сектор	245 078	177	2.00	494	7.71	4.87
Частен сектор	817 079	177	0.90	374	3.85	1.42

ЖЕНИ/FEMALES

Общо	1 089 335	176	0.66	353	2.19	1.01
Обществен сектор	396 393	175	0.75	410	2.38	1.31
Частен сектор	692 941	177	0.61	321	2.08	0.84

СЕВЕРНА БЪЛГАРИЯ/NORTH BULGARIA

МЪЖЕ И ЖЕНИ/MALES AND FEMALES

Общо	701 690	177	1.09	341	3.93	1.26
Обществен сектор	230 207	176	1.33	410	5.40	2.01
Частен сектор	471 483	177	0.97	307	3.21	0.89

МЪЖЕ/MALES

Общо	340 481	177	1.49	366	5.88	1.72
Обществен сектор	87 916	177	2.42	456	10.63	3.50
Частен сектор	252 564	177	1.17	335	4.23	1.10

ЖЕНИ/FEMALES

Общо	361 209	176	0.71	317	2.09	0.83
Обществен сектор	142 290	175	0.66	382	2.17	1.09
Частен сектор	218 919	177	0.74	274	2.03	0.66

ЮЖНА БЪЛГАРИЯ/SOUTH BULGARIA

МЪЖЕ И ЖЕНИ/MALES AND FEMALES

Общо	1 449 802	176	0.81	395	3.22	1.78
Обществен сектор	411 264	176	1.16	460	3.87	3.03
Частен сектор	1 038 538	176	0.67	369	2.96	1.28

МЪЖЕ/MALES

Общо	721 676	176	0.99	419	4.20	2.46
Обществен сектор	157 161	177	1.76	515	6.07	5.63
Частен сектор	564 515	176	0.77	392	3.67	1.57

ЖЕНИ/FEMALES

Общо	728 126	176	0.64	371	2.24	1.10
Обществен сектор	254 103	175	0.80	425	2.50	1.43
Частен сектор	474 023	176	0.55	342	2.10	0.93

**1.3. EMPLOYEES, PAID HOURS, GROSS AND NET MONTHLY EARNINGS IN OCTOBER 2006
BY MODE OF EMPLOYMENT, GENDER AND TYPE OF OWNERSHIP OF THE ENTERPRISE**

(Continued)

Брутна месечна заплата Gross monthly earnings		Нетна месечна заплата	Задължителни лични вноски за социално осигуряване	Данък върху брутната месечна заплата	Regions (NUTS 2003, 1 level) Type of ownership of the enterprise
коэффициент на вариация	медиана				
Coefficient of variation	Median	Net monthly earnings	Employee's compulsory social security contribution	Tax on gross monthly earnings	
%	левове Levs	левове Levs			

ПЪЛНО РАБОТНО ВРЕМЕ/FULL-TIME

МЪЖЕ И ЖЕНИ/MALES AND FEMALES

0.23	266	298	44	36	Total
0.28	377	346	49	47	Public sector
0.32	224	277	42	31	Private sector

МЪЖЕ/MALES

0.35	268	315	47	41	Total
0.50	399	381	55	58	Public sector
0.44	240	295	44	35	Private sector

ЖЕНИ/FEMALES

0.30	263	281	41	31	Total
0.30	367	324	45	41	Public sector
0.46	209	257	38	25	Private sector

СЕВЕРНА БЪЛГАРИЯ/NORTH BULGARIA

МЪЖЕ И ЖЕНИ/MALES AND FEMALES

0.24	256	272	41	28	Total
0.38	352	323	46	41	Public sector
0.30	220	247	38	22	Private sector

МЪЖЕ/MALES

0.37	266	289	44	33	Total
0.70	366	353	53	50	Public sector
0.42	237	266	41	27	Private sector

ЖЕНИ/FEMALES

0.30	247	256	37	23	Total
0.42	344	304	42	35	Public sector
0.40	202	225	34	16	Private sector

ЮЖНА БЪЛГАРИЯ/SOUTH BULGARIA

МЪЖЕ И ЖЕНИ/MALES AND FEMALES

0.33	271	310	45	39	Total
0.39	389	359	50	51	Public sector
0.46	227	291	43	35	Private sector

МЪЖЕ/MALES

0.49	269	327	48	44	Total
0.69	418	397	57	62	Public sector
0.63	241	307	46	39	Private sector

ЖЕНИ/FEMALES

0.43	275	294	43	34	Total
0.42	378	335	47	44	Public sector
0.66	212	272	41	29	Private sector

1.3. НАЕТИ ЛИЦА, ПЛАТЕНИ ЧАСОВЕ, БРУТНА И НЕТНА МЕСЕЧНА ЗАПЛАТА ПРЕЗ ОКТОМВРИ 2006 Г. ПО РЕЖИМ НА ЗАЕТОСТ, ПОЛ И ФОРМА НА СОБСТВЕНОСТ НА ПРЕДПРИЯТИЕТО

(Продължение и край)

Райони (КТЕСЦ 2005, ниво 1) Форма на собственост на предприятието	Наети лица Employees	Платени часове Paid hours		Брутна месечна заплата Gross monthly earnings		
		общо Total	в т.ч. платени часове за извънреден труд of which paid overtime hours	общо Total	в това число of which	
	ДТВ за труд Earnings related to overtime				ДТВ за на смени Earnings related to shift work	
брой Number	брой Number	левове Levs				

НЕПЪЛНО РАБОТНО ВРЕМЕ/PART-TIME

МЪЖЕ И ЖЕНИ/MALES AND FEMALES

Общо	142 314	87	0.04	126	0.11	0.09
Обществен сектор	27 452	106	0.09	185	0.25	0.23
Частен сектор	114 862	82	0.03	112	0.08	0.06

МЪЖЕ/MALES

Общо	61 574	86	0.04	125	0.13	0.12
Обществен сектор	9 550	110	(0.15)	188	(0.40)	0.44
Частен сектор	52 024	81	0.02	114	0.08	0.06

ЖЕНИ/FEMALES

Общо	80 740	88	0.04	127	0.10	0.07
Обществен сектор	17 902	104	(0.05)	184	(0.17)	0.12
Частен сектор	62 838	83	0.03	111	0.08	0.05

СЕВЕРНА БЪЛГАРИЯ/NORTH BULGARIA

МЪЖЕ И ЖЕНИ/MALES AND FEMALES

Общо	55 272	91	0.01	123	0.03	0.06
Обществен сектор	14 639	110	(0.03)	177	(0.07)	0.13
Частен сектор	40 633	84	(0.01)	104	(0.02)	0.03

МЪЖЕ/MALES

Общо	22 696	92	(0.01)	126	(0.04)	0.11
Обществен сектор	6 076	115	/	180	/	0.26
Частен сектор	16 620	84	(0.01)	107	(0.02)	0.05

ЖЕНИ/FEMALES

Общо	32 576	90	(0.01)	121	(0.03)	0.02
Обществен сектор	8 563	107	/	175	/	(0.04)
Частен сектор	24 013	84	(0.01)	102	(0.01)	0.02

ЮЖНА БЪЛГАРИЯ/SOUTH BULGARIA

МЪЖЕ И ЖЕНИ/MALES AND FEMALES

Общо	87 042	84	0.05	128	0.17	0.11
Обществен сектор	12 813	102	0.15	195	0.45	0.34
Частен сектор	74 229	81	0.04	117	0.12	0.07

МЪЖЕ/MALES

Общо	38 878	82	0.05	125	0.19	0.13
Обществен сектор	3 474	102	(0.36)	201	(0.98)	(0.76)
Частен сектор	35 404	80	0.02	117	0.11	0.07

ЖЕНИ/FEMALES

Общо	48 164	86	0.05	131	0.15	0.10
Обществен сектор	9 339	102	(0.07)	192	(0.26)	0.19
Частен сектор	38 825	82	0.05	117	0.12	0.07

**1.3. EMPLOYEES, PAID HOURS, GROSS AND NET MONTHLY EARNINGS IN OCTOBER 2006
BY MODE OF EMPLOYMENT, GENDER AND TYPE OF OWNERSHIP OF THE ENTERPRISE**

(Continued and end)

Брутна месечна заплата Gross monthly earnings		Нетна месечна заплата	Задължителни лични вноски за социално осигуряване	Данък върху брутната месечна заплата	Regions (NUTS 2003, 1 level) Type of ownership of the enterprise
коэффициент на вариация	медиана				
Coefficient of variation	Median	Net monthly earnings	Employee's compulsory social security contribution	Tax on gross monthly earnings	
%	левове Levs	левове Levs			

НЕПЪЛНО РАБОТНО ВРЕМЕ/PART-TIME

МЪЖЕ И ЖЕНИ/MALES AND FEMALES

1.07	95	108	15	3	Total
1.55	140	156	22	7	Public sector
1.34	92	97	13	2	Private sector

МЪЖЕ/MALES

1.77	95	107	15	3	Total
2.63	140	158	22	8	Public sector
2.14	90	98	14	3	Private sector

ЖЕНИ/FEMALES

1.32	94	109	15	3	Total
1.91	140	155	22	7	Public sector
1.67	92	95	13	2	Private sector

СЕВЕРНА БЪЛГАРИЯ/NORTH BULGARIA

МЪЖЕ И ЖЕНИ/MALES AND FEMALES

1.04	96	106	15	2	Total
2.04	138	150	21	6	Public sector
0.89	92	90	13	1	Private sector

МЪЖЕ/MALES

1.68	100	109	15	3	Total
3.33	139	153	21	7	Public sector
1.47	92	92	13	1	Private sector

ЖЕНИ/FEMALES

1.32	95	104	15	2	Total
2.55	137	149	21	6	Public sector
1.10	93	89	13	1	Private sector

ЮЖНА БЪЛГАРИЯ/SOUTH BULGARIA

МЪЖЕ И ЖЕНИ/MALES AND FEMALES

1.77	93	109	15	4	Total
2.42	147	163	23	8	Public sector
2.15	91	100	14	3	Private sector

МЪЖЕ/MALES

2.89	93	106	15	4	Total
4.31	145	168	24	9	Public sector
3.30	90	100	14	3	Private sector

ЖЕНИ/FEMALES

2.19	93	112	16	4	Total
2.92	148	162	23	7	Public sector
2.79	92	100	14	3	Private sector

1.4. НАЕТИ ЛИЦА, ПЛАТЕНИ ЧАСОВЕ, БРУТНА И НЕТНА МЕСЕЧНА ЗАПЛАТА ПРЕЗ ОКТОМВРИ 2006 Г. ПО РЕЖИМ НА ЗАЕТОСТ, ПОЛ И ВИД НА КОЛЕКТИВНИЯ ТРУДОВ ДОГОВОР

Вид на колективния трудов договор	Наети лица Employees	Платени часове Paid hours		Брутна месечна заплата Gross monthly earnings		
		общо Total	в т.ч. платени часове за извънреден труд of which paid overtime hours	общо Total	в това число of which	
	ДТВ за извънреден труд Earnings related to overtime				ДТВ за работа на смени Earnings related to shift work	
	брой Number	брой Number		левове Levs		

ПЪЛНО И НЕПЪЛНО РАБОТНО ВРЕМЕ/FULL-TIME AND PART-TIME

МЪЖЕ И ЖЕНИ/MALES AND FEMALES

Общо	2 293 805	171	0.85	362	3.24	1.51
На ниво отрасъл или бранш	219 117	173	0.73	413	2.61	2.80
На ниво община	103 275	172	0.68	332	2.68	0.06
На ниво предприятие	543 946	175	1.99	489	7.97	4.19
Без колективен трудов договор	1 427 467	169	0.44	307	1.58	0.40

МЪЖЕ/MALES

Общо	1 123 731	172	1.09	387	4.49	2.10
На ниво отрасъл или бранш	81 864	175	1.27	469	4.81	5.48
На ниво община	25 908	170	1.48	324	6.06	0.13
На ниво предприятие	285 306	176	2.56	539	10.94	5.63
Без колективен трудов договор	730 653	170	0.48	321	1.87	0.42

ЖЕНИ/FEMALES

Общо	1 170 074	170	0.62	337	2.05	0.95
На ниво отрасъл или бранш	137 253	173	0.41	380	1.30	1.20
На ниво община	77 367	172	0.41	334	1.55	0.04
На ниво предприятие	258 640	174	1.36	433	4.69	2.60
Без колективен трудов договор	696 814	168	0.41	294	1.27	0.38

ПЪЛНО РАБОТНО ВРЕМЕ/FULL-TIME

МЪЖЕ И ЖЕНИ/MALES AND FEMALES

Общо	2 151 492	176	0.90	377	3.45	1.61
На ниво отрасъл или бранш	212 570	176	0.75	420	2.68	2.88
На ниво община	96 623	176	0.72	345	2.85	0.07
На ниво предприятие	530 491	177	2.04	496	8.16	4.29
Без колективен трудов договор	1 311 808	176	0.48	325	1.71	0.43

МЪЖЕ/MALES

Общо	1 062 157	177	1.15	402	4.74	2.22
На ниво отрасъл или бранш	80 358	176	1.28	474	4.89	5.58
На ниво община	23 114	176	1.66	347	6.79	0.15
На ниво предприятие	279 307	178	2.61	546	11.16	5.74
Без колективен трудов договор	679 378	176	0.52	336	2.01	0.44

**1.4. EMPLOYEES, PAID HOURS GROSS AND NET MONTHLY EARNINGS IN OCTOBER 2006
BY MODE OF EMPLOYMENT, GENDER AND TYPE OF COLLECTIVE PAY AGREEMENT**

Брутна месечна заплата Gross monthly earnings		Нетна месечна заплата	Задължителни лични вноски за социално осигуряване	Данък върху брутната месечна заплата	Type of collective pay agreement
коэффициент на вариация	медиана				
Coefficient of variation	Median	Net monthly earnings	Employee's compulsory social security contribution	Tax on gross monthly earnings	
%	левове Levs	левове Levs			

ПЪЛНО И НЕПЪЛНО РАБОТНО ВРЕМЕ/FULL-TIME AND PART-TIME

МЪЖЕ И ЖЕНИ/MALES AND FEMALES

0.23	255	286	42	34	Total
0.39	372	324	48	41	Industry agreement
0.46	328	266	40	25	Individual community agreement
0.34	390	375	58	56	Enterprise agreement
0.36	200	248	35	24	Without agreement

МЪЖЕ/MALES

0.35	256	303	45	39	Total
0.66	407	362	55	52	Industry agreement
1.16	281	260	38	25	Individual community agreement
0.48	426	409	63	66	Enterprise agreement
0.53	207	257	37	27	Without agreement

ЖЕНИ/FEMALES

0.30	247	269	39	29	Total
0.45	359	302	44	34	Industry agreement
0.48	338	268	40	26	Individual community agreement
0.45	356	337	52	45	Enterprise agreement
0.49	195	238	33	22	Without agreement

ПЪЛНО РАБОТНО ВРЕМЕ/FULL-TIME

МЪЖЕ И ЖЕНИ/MALES AND FEMALES

0.23	266	298	44	36	Total
0.39	377	329	49	42	Industry agreement
0.44	345	277	42	27	Individual community agreement
0.34	396	380	59	57	Enterprise agreement
0.37	210	261	37	26	Without agreement

МЪЖЕ/MALES

0.35	268	315	47	41	Total
0.66	410	366	56	53	Industry agreement
1.14	320	277	41	28	Individual community agreement
0.48	432	414	64	67	Enterprise agreement
0.53	219	269	39	29	Without agreement

1.4. НАЕТИ ЛИЦА, ПЛАТЕНИ ЧАСОВЕ, БРУТНА И НЕТНА МЕСЕЧНА ЗАПЛАТА ПРЕЗ ОКТОМВРИ 2006 Г. ПО РЕЖИМ НА ЗАЕТОСТ, ПОЛ И ВИД НА КОЛЕКТИВНИЯ ТРУДОВ ДОГОВОР

(Продължение и край)

Вид на колективния трудов договор	Наети лица Employees	Платени часове Paid hours		Брутна месечна заплата Gross monthly earnings		
		общо Total	в т.ч. платени часове за извънреден труд of which paid overtime hours	общо Total	в това число of which	
					ДТВ за извънреден труд Earnings related to overtime	ДТВ за работа на смени Earnings related to shift work
брой Number	брой Number	левове Levs				

ЖЕНИ/FEMALES

Общо	1 089 335	176	0.66	353	2.19	1.01
На ниво отрасъл или бранш	132 212	176	0.42	387	1.35	1.24
На ниво община	73 509	176	0.42	345	1.61	0.05
На ниво предприятие	251 184	176	1.40	440	4.83	2.67
Без колективен трудов договор	632 430	176	0.44	312	1.39	0.42

НЕПЪЛНО РАБОТНО ВРЕМЕ/PART-TIME

МЪЖЕ И ЖЕНИ/MALES AND FEMALES

Общо	142 314	87	0.04	126	0.11	0.09
На ниво отрасъл или бранш	6 547	94	(0.16)	201	(0.34)	0.15
На ниво община	6 652	111	/	134	/	/
На ниво предприятие	13 455	88	0.10	217	0.48	0.43
Без колективен трудов договор	115 659	85	0.02	111	0.05	0.05

МЪЖЕ/MALES

Общо	61 574	86	0.04	125	0.13	0.12
На ниво отрасъл или бранш	1 506	83	/	207	/	(0.24)
На ниво община	2 793	119	-	136	-	-
На ниво предприятие	5 999	84	(0.18)	229	(0.81)	0.62
Без колективен трудов договор	51 275	84	0.02	110	0.04	0.07

ЖЕНИ/FEMALES

Общо	80 740	88	0.04	127	0.10	0.07
На ниво отрасъл или бранш	5 041	97	(0.12)	199	(0.22)	(0.12)
На ниво община	3 859	106	/	133	/	/
На ниво предприятие	7 456	91	(0.03)	208	(0.22)	0.27
Без колективен трудов договор	64 384	85	0.03	112	0.06	0.04

**1.4. EMPLOYEES, PAID HOURS GROSS AND NET MONTHLY EARNINGS IN OCTOBER 2006
BY MODE OF EMPLOYMENT, GENDER AND TYPE OF COLLECTIVE PAY AGREEMENT**

(Continued and end)

Брутна месечна заплата Gross monthly earnings		Нетна месечна заплата	Задължителни лични вноски за социално осигуряване	Данък върху брутната месечна заплата	Type of collective pay agreement
коефициент на вариация	медиана				
Coefficient of variation	Median	Net monthly earnings	Employee's compulsory social security contribution	Tax on gross monthly earnings	
%	левове Levs	левове Levs			

ЖЕНИ/FEMALES

0.30	263	281	41	31	Total
0.45	364	307	45	35	Industry agreement
0.46	348	276	42	27	Individual community agreement
0.44	362	342	52	46	Enterprise agreement
0.50	203	253	35	24	Without agreement

НЕПЪЛНО РАБОТНО ВРЕМЕ/PART-TIME

МЪЖЕ И ЖЕНИ/MALES AND FEMALES

1.07	95	108	15	3	Total
2.80	169	169	24	8	Industry agreement
1.02	131	118	16	0	Individual community agreement
4.77	136	177	24	16	Enterprise agreement
0.83	93	96	14	2	Without agreement

МЪЖЕ/MALES

1.77	95	107	15	3	Total
6.49	141	172	23	12	Industry agreement
1.13	134	120	16	0	Individual community agreement
7.30	145	186	24	18	Enterprise agreement
1.36	92	95	13	2	Without agreement

ЖЕНИ/FEMALES

1.32	94	109	15	3	Total
3.08	178	168	24	7	Industry agreement
1.57	128	116	16	0	Individual community agreement
6.24	128	169	24	15	Enterprise agreement
1.03	93	97	14	2	Without agreement

**1.5. НАЕТИ ЛИЦА, ПЛАТЕНИ ЧАСОВЕ, БРУТНА И НЕТНА МЕСЕЧНА ЗАПЛАТА
ПРЕЗ ОКТОМВРИ 2006 Г. ПО РЕЖИМ НА ЗАЕТОСТ, ПОЛ И ПРОФЕСИИ**

Професии	Наети лица Employees	Платени часове Paid hours		Брутна месечна заплата Gross monthly earnings		
		общо Total	в т.ч. платени часове за извънреден труд of which paid overtime hours	общо Total	в това число of which	
	ДТВ за извънреден труд Earnings related to overtime				ДТВ за работа на смени Earnings related to shift work	
	брой Number	брой Number		левове Levs		

ПЪЛНО И НЕПЪЛНО РАБОТНО ВРЕМЕ/FULL-TIME AND PART-TIME

МЪЖЕ И ЖЕНИ/MALES AND FEMALES

Общо	2 293 805	171	0.85	362	3.24	1.51
Президент, законодатели, висши служители и ръководители	109 942	174	1.01	858	7.09	0.65
Аналитични специалисти	300 026	172	0.66	569	3.77	0.76
Техници и други приложни специалисти	243 199	172	1.00	457	4.23	2.45
Административен персонал	238 094	171	0.42	316	1.46	0.55
Персонал, зает с услуги за населението, търговията и охраната	360 517	163	0.42	206	0.91	0.71
Квалифицирани работници в селското, горското, рибното и ловното стопанство	4 939	171	(0.18)	229	(0.35)	/
Квалифицирани производствени работници и сродни на тях занаятчии	327 554	174	1.08	336	4.20	1.49
Оператори на машини и съоръжения и работници по монтаж на изделия	340 920	175	1.69	335	5.74	4.19
Професии, неизискващи специална квалификация	368 613	168	0.56	213	1.32	0.74

МЪЖЕ/MALES

Общо	1 123 731	172	1.09	387	4.49	2.10
Президент, законодатели, висши служители и ръководители	67 775	174	1.20	886	8.21	0.96
Аналитични специалисти	98 692	172	1.09	668	7.02	1.63
Техници и други приложни специалисти	91 732	174	1.31	521	6.96	3.68
Административен персонал	67 211	172	0.45	314	1.74	0.75
Персонал, зает с услуги за населението, търговията и охраната	125 840	163	0.74	220	1.70	0.96
Квалифицирани работници в селското, горското, рибното и ловното стопанство	3 039	169	/	220	/	/
Квалифицирани производствени работници и сродни на тях занаятчии	223 805	174	1.14	373	4.73	1.65
Оператори на машини и съоръжения и работници по монтаж на изделия	234 348	175	1.82	354	6.40	4.64
Професии, неизискващи специална квалификация	211 289	169	0.52	213	1.23	0.81

**1.5. EMPLOYEES, PAID HOURS, GROSS AND NET MONTHLY EARNINGS IN OCTOBER 2006
BY MODE OF EMPLOYMENT, GENDER AND OCCUPATIONS**

Брутна месечна заплата Gross monthly earnings		Нетна месечна заплата	Задължителни лични вноски за социално осигуряване	Данък върху брутната месечна заплата	Occupations
коефициент на вариация	медиана				
Coefficient of variation	Median	Net monthly earnings	Employee's compulsory social security contribution	Tax on gross monthly earnings	
%	левове Levs	левове Levs			

ПЪЛНО И НЕПЪЛНО РАБОТНО ВРЕМЕ/FULL-TIME AND PART-TIME

МЪЖЕ И ЖЕНИ/MALES AND FEMALES

0.23	255	286	42	34	Total
1.26	600	640	82	136	Legislators, senior officials and managers
0.43	449	434	62	73	Professionals
0.55	367	353	54	50	Technicians and associated professionals
0.44	251	255	38	24	Clerks
0.34	185	175	26	6	Service workers, shop and market sales workers
1.91	207	192	29	8	Skilled agricultural and fishing workers
0.40	255	267	42	27	Craft and related trade workers
0.35	259	267	42	26	Plant and machine operators and assemblers
0.29	186	180	26	6	Elementary occupations

МЪЖЕ/MALES

0.35	256	303	45	39	Total
1.57	616	658	86	142	Legislators, senior officials and managers
0.80	505	502	71	94	Professionals
1.05	386	398	60	64	Technicians and associated professionals
0.95	234	252	39	24	Clerks
0.68	185	184	27	9	Service workers, shop and market sales workers
2.73	188	186	27	7	Skilled agricultural and fishing workers
0.48	271	293	46	34	Craft and related trade workers
0.44	270	280	44	30	Plant and machine operators and assemblers
0.41	188	180	26	7	Elementary occupations

**1.5. НАЕТИ ЛИЦА, ПЛАТЕНИ ЧАСОВЕ, БРУТНА И НЕТНА МЕСЕЧНА ЗАПЛАТА
ПРЕЗ ОКТОМВРИ 2006 Г. ПО РЕЖИМ НА ЗАЕТОСТ, ПОЛ И ПРОФЕСИИ**

(Продължение)

Професии	Наети лица Employees	Платени часове Paid hours		Брутна месечна заплата Gross monthly earnings		
		общо Total	в т.ч. платени часове за извънреден труд of which paid overtime hours	общо Total	в това число of which	
	ДТВ за извънреден труд Earnings related to overtime				ДТВ за работа на смени Earnings related to shift work	
	брой Number	брой Number		левове Levs		

ЖЕНИ/FEMALES

Общо	1 170 074	170	0.62	337	2.05	0.95
Президент, законодатели, висши служители и ръководители	42 168	173	0.71	814	5.29	0.15
Аналитични специалисти	201 334	172	0.45	520	2.17	0.33
Техници и други приложни специалисти	151 467	171	0.82	419	2.58	1.71
Административен персонал	170 883	171	0.41	317	1.35	0.47
Персонал, зает с услуги за населението, търговията и охраната	234 677	163	0.25	199	0.49	0.58
Квалифицирани работници в селското, горското, рибното и ловното стопанство	1 900	174	/	243	/	-
Квалифицирани производствени работници и сродни на тях занаятчии	103 749	174	0.97	256	3.03	1.14
Оператори на машини и съоръжения и работници по монтаж на изделия	106 573	176	1.40	293	4.30	3.20
Професии, неизискващи специална квалификация	157 324	167	0.62	212	1.43	0.64

ПЪЛНО РАБОТНО ВРЕМЕ/FULL-TIME

МЪЖЕ И ЖЕНИ/MALES AND FEMALES

Общо	2 151 492	176	0.90	377	3.45	1.61
Президент, законодатели, висши служители и ръководители	106 771	177	1.04	873	7.29	0.67
Аналитични специалисти	288 610	176	0.68	581	3.90	0.77
Техници и други приложни специалисти	234 232	176	1.04	469	4.39	2.54
Административен персонал	224 748	176	0.45	327	1.54	0.58
Персонал, зает с услуги за населението, търговията и охраната	310 729	176	0.48	224	1.05	0.81
Квалифицирани работници в селското, горското, рибното и ловното стопанство	4 640	176	(0.20)	238	(0.37)	/
Квалифицирани производствени работници и сродни на тях занаятчии	317 336	177	1.12	343	4.32	1.53
Оператори на машини и съоръжения и работници по монтаж на изделия	333 008	177	1.73	341	5.88	4.29
Професии, неизискващи специална квалификация	331 417	176	0.62	224	1.46	0.82

**1.5. EMPLOYEES, PAID HOURS, GROSS AND NET MONTHLY EARNINGS IN OCTOBER 2006
BY MODE OF EMPLOYMENT, GENDER AND OCCUPATIONS**

(Continued)

Брутна месечна заплата Gross monthly earnings		Нетна месечна заплата	Задължителни лични вноски за социално осигуряване	Данък върху брутната месечна заплата	Occupations
коефициент на вариация	медиана				
Coefficient of variation	Median	Net monthly earnings	Employee's compulsory social security contribution	Tax on gross monthly earnings	
%	левове Levs	левове Levs			

ЖЕНИ/FEMALES

0.30	247	269	39	29	Total
2.12	584	612	74	127	Legislators, senior officials and managers
0.48	433	400	57	63	Professionals
0.55	360	326	50	42	Technicians and associated professionals
0.50	258	256	37	24	Clerks
0.35	185	169	25	4	Service workers, shop and market sales workers
2.49	235	203	31	9	Skilled agricultural and fishing workers
0.60	194	212	32	13	Craft and related trade workers
0.56	234	238	36	19	Plant and machine operators and assemblers
0.39	185	180	26	6	Elementary occupations

ПЪЛНО РАБОТНО ВРЕМЕ/FULL-TIME

МЪЖЕ И ЖЕНИ/MALES AND FEMALES

0.23	266	298	44	36	Total
1.27	611	651	83	139	Legislators, senior officials and managers
0.43	453	443	63	75	Professionals
0.55	374	362	55	52	Technicians and associated professionals
0.44	260	263	39	25	Clerks
0.33	186	189	28	7	Service workers, shop and market sales workers
1.83	220	199	30	8	Skilled agricultural and fishing workers
0.40	255	273	43	28	Craft and related trade workers
0.35	263	271	42	27	Plant and machine operators and assemblers
0.29	190	190	28	7	Elementary occupations

**1.5. НАЕТИ ЛИЦА, ПЛАТЕНИ ЧАСОВЕ, БРУТНА И НЕТНА МЕСЕЧНА ЗАПЛАТА
ПРЕЗ ОКТОМВРИ 2006 Г. ПО РЕЖИМ НА ЗАЕТОСТ, ПОЛ И ПРОФЕСИИ**

(Продължение)

Професии	Наети лица Employees	Платени часове Paid hours		Брутна месечна заплата Gross monthly earnings		
		общо Total	в т.ч. платени часове за извънреден труд of which paid overtime hours	общо Total	в това число of which	
	ДТВ за извънреден труд Earnings related to overtime				ДТВ за работа на смени Earnings related to shift work	
	брой Number	брой Number		левове Levs		

МЪЖЕ/MALES

Общо	1 062 157	177	1.15	402	4.74	2.22
Президент, законодатели, висши служители и ръководители	66 057	177	1.23	900	8.43	0.98
Аналитични специалисти	94 533	176	1.13	684	7.30	1.68
Техници и други приложни специалисти	88 483	177	1.36	534	7.21	3.82
Административен персонал	63 734	176	0.47	326	1.83	0.79
Персонал, зает с услуги за населението, търговията и охраната	109 092	177	0.85	240	1.96	1.08
Квалифицирани работници в селското, горското, рибното и ловното стопанство	2 783	176	/	232	/	/
Квалифицирани производствени работници и сродни на тях занаятчии	216 822	176	1.17	381	4.87	1.70
Оператори на машини и съоръжения и работници по монтаж на изделия	227 950	178	1.87	361	6.58	4.77
Професии, неизискващи специална квалификация	192 704	176	0.56	224	1.35	0.89

ЖЕНИ/FEMALES

Общо	1 089 335	176	0.66	353	2.19	1.01
Президент, законодатели, висши служители и ръководители	40 714	177	0.73	830	5.46	0.16
Аналитични специалисти	194 077	176	0.47	530	2.24	0.33
Техници и други приложни специалисти	145 749	175	0.85	429	2.68	1.77
Административен персонал	161 014	176	0.43	327	1.43	0.49
Персонал, зает с услуги за населението, търговията и охраната	201 637	176	0.29	216	0.55	0.66
Квалифицирани работници в селското, горското, рибното и ловното стопанство	1 857	176	/	246	/	-
Квалифицирани производствени работници и сродни на тях занаятчии	100 514	177	1.00	261	3.13	1.16
Оператори на машини и съоръжения и работници по монтаж на изделия	105 058	177	1.42	296	4.36	3.25
Професии, неизискващи специална квалификация	138 714	176	0.70	225	1.62	0.72

**1.5. EMPLOYEES, PAID HOURS, GROSS AND NET MONTHLY EARNINGS IN OCTOBER 2006
BY MODE OF EMPLOYMENT, GENDER AND OCCUPATIONS**

(Continued)

Брутна месечна заплата Gross monthly earnings		Нетна месечна заплата	Задължителни лични вноски за социално осигуряване	Данък върху брутната месечна заплата	Occupations
коефициент на вариация	медиана				
Coefficient of variation	Median	Net monthly earnings	Employee's compulsory social security contribution	Tax on gross monthly earnings	
%	левове Levs	левове Levs			

МЪЖЕ/MALES

0.35	268	315	47	41	Total
1.58	625	668	88	144	Legislators, senior officials and managers
0.80	515	515	73	97	Professionals
1.05	394	408	61	66	Technicians and associated professionals
0.94	240	261	40	25	Clerks
0.66	185	200	30	10	Service workers, shop and market sales workers
2.62	195	195	29	8	Skilled agricultural and fishing workers
0.47	277	299	47	35	Craft and related trade workers
0.43	275	286	45	31	Plant and machine operators and assemblers
0.41	190	189	28	7	Elementary occupations

ЖЕНИ/FEMALES

0.30	263	281	41	31	Total
2.14	590	624	76	130	Legislators, senior officials and managers
0.48	437	408	58	64	Professionals
0.55	365	334	52	43	Technicians and associated professionals
0.49	268	264	38	25	Clerks
0.33	187	184	27	5	Service workers, shop and market sales workers
2.43	235	206	31	9	Skilled agricultural and fishing workers
0.60	196	216	32	13	Craft and related trade workers
0.55	237	240	37	19	Plant and machine operators and assemblers
0.39	190	191	28	7	Elementary occupations

**1.5. НАЕТИ ЛИЦА, ПЛАТЕНИ ЧАСОВЕ, БРУТНА И НЕТНА МЕСЕЧНА ЗАПЛАТА
ПРЕЗ ОКТОМВРИ 2006 Г. ПО РЕЖИМ НА ЗАЕТОСТ, ПОЛ И ПРОФЕСИИ**

(Продължение)

Професии	Наети лица Employees	Платени часове Paid hours		Брутна месечна заплата Gross monthly earnings		
		общо Total	в т.ч. платени часове за извънреден труд of which paid overtime hours	общо Total	в това число of which	
	ДТВ за извънреден труд Earnings related to overtime				ДТВ за работа на смени Earnings related to shift work	
	брой Number	брой Number		левове Levs		

НЕПЪЛНО РАБОТНО ВРЕМЕ/PART-TIME

МЪЖЕ И ЖЕНИ/MALES AND FEMALES

Общо	142 314	87	0.04	126	0.11	0.09
Президент, законодатели, висши служители и ръководители	3 171	81	/	370	/	/
Аналитични специалисти	11 416	77	0.12	261	0.38	0.43
Техници и други приложни специалисти	8 967	81	/	152	/	/
Административен персонал	13 347	89	/	133	/	-
Персонал, зает с услуги за населението, търговията и охраната	49 788	82	0.04	94	0.09	0.07
Квалифицирани работници в селското, горското, рибното и ловното стопанство	300	88	-	96	-	-
Квалифицирани производствени работници и сродни на тях занаятчий Оператори на машини и съоръжения	10 217	85	(0.03)	110	(0.27)	(0.16)
и работници по монтаж на изделия	7 912	86	/	107	/	(0.11)
Професии, неизискващи специална квалификация	37 196	97	(0.02)	108	(0.04)	0.05

МЪЖЕ/MALES

Общо	61 574	86	0.04	125	0.13	0.12
Президент, законодатели, висши служители и ръководители	1 718	80	-	368	-	/
Аналитични специалисти	4 159	75	(0.26)	285	(0.75)	0.58
Техници и други приложни специалисти	3 249	81	/	151	/	/
Административен персонал	3 477	86	/	108	/	-
Персонал, зает с услуги за населението, търговията и охраната	16 748	77	/	92	/	0.14
Квалифицирани работници в селското, горското, рибното и ловното стопанство	256	88	-	97	-	-
Квалифицирани производствени работници и сродни на тях занаятчий Оператори на машини и съоръжения	6 983	86	(0.05)	116	(0.40)	/
и работници по монтаж на изделия	6 398	87	/	111	/	(0.13)
Професии, неизискващи специална квалификация	18 586	97	/	105	/	0.08

**1.5. EMPLOYEES, PAID HOURS, GROSS AND NET MONTHLY EARNINGS IN OCTOBER 2006
BY MODE OF EMPLOYMENT, GENDER AND OCCUPATIONS**

(Continued)

Брутна месечна заплата Gross monthly earnings		Нетна месечна заплата	Задължителни лични вноски за социално осигуряване	Данък върху брутната месечна заплата	Occupations
коэффициент на вариация	медиана				
Coefficient of variation	Median	Net monthly earnings	Employee's compulsory social security contribution	Tax on gross monthly earnings	
%	левове Levs	левове Levs			

НЕПЪЛНО РАБОТНО ВРЕМЕ/PART-TIME

МЪЖЕ И ЖЕНИ/MALES AND FEMALES

1.07	95	108	15	3	Total
9.59	210	292	36	42	Legislators, senior officials and managers
3.03	180	211	30	20	Professionals
3.21	115	129	18	5	Technicians and associated professionals
1.83	103	114	16	2	Clerks
0.66	90	82	12	0	Service workers, shop and market sales workers
3.67	90	84	12	0	Skilled agricultural and fishing workers
1.99	100	96	14	1	Craft and related trade workers
1.70	98	93	13	0	Plant and machine operators and assemblers
0.63	97	95	13	0	Elementary occupations
<i>МЪЖЕ/MALES</i>					
1.77	95	107	15	3	Total
13.70	215	291	36	41	Legislators, senior officials and managers
4.82	190	228	32	24	Professionals
6.03	114	127	18	5	Technicians and associated professionals
3.10	91	94	13	1	Clerks
1.45	88	81	11	0	Service workers, shop and market sales workers
4.20	90	85	12	0	Skilled agricultural and fishing workers
2.60	110	100	14	1	Craft and related trade workers
1.85	102	96	14	1	Plant and machine operators and assemblers
0.87	95	93	13	0	Elementary occupations

**1.5. НАЕТИ ЛИЦА, ПЛАТЕНИ ЧАСОВЕ, БРУТНА И НЕТНА МЕСЕЧНА ЗАПЛАТА
ПРЕЗ ОКТОМВРИ 2006 Г. ПО РЕЖИМ НА ЗАЕТОСТ, ПОЛ И ПРОФЕСИИ**

(Продължение и край)

Професии	Наети лица Employees	Платени часове Paid hours		Брутна месечна заплата Gross monthly earnings		
		общо Total	в т.ч. платени часове за извънреден труд of which paid overtime hours	общо Total	в това число of which	
	ДТВ за извънреден труд Earnings related to overtime				ДТВ за работа на смени Earnings related to shift work	
	брой Number	брой Number		левове Levs		

ЖЕНИ/FEMALES

Общо	80 740	88	0.04	127	0.1	0.07
Президент, законодатели, висши служители и ръководители	1 453	82	/	372	/	-
Аналитични специалисти	7 257	79	(0.04)	248	(0.18)	0.35
Техници и други приложни специалисти	5 717	81	/	153	/	/
Административен персонал	9 869	91	/	142	/	-
Персонал, зает с услуги за населението, търговията и охраната	33 040	85	0.06	95	0.13	0.03
Квалифицирани работници в селското, горското, рибното и ловното стопанство	(44)	(88)	-	(89)	-	-
Квалифицирани производствени работници и сродни на тях занаятчии	3 235	83	-	99	-	(0.42)
Оператори на машини и съоръжения и работници по монтаж на изделия	1 514	82	-	91	-	-
Професии, неизискващи специална квалификация	18 610	97	/	111	/	0.01

**1.5. EMPLOYEES, PAID HOURS, GROSS AND NET MONTHLY EARNINGS IN OCTOBER 2006
BY MODE OF EMPLOYMENT, GENDER AND OCCUPATIONS**

(Continued and end)

Брутна месечна заплата Gross monthly earnings		Нетна месечна заплата	Задължителни лични вноски за социално осигуряване	Данък върху брутната месечна заплата	Occupations
коефициент на вариация	медиана				
Coefficient of variation	Median	Net monthly earnings	Employee's compulsory social security contribution	Tax on gross monthly earnings	
%	левове Levs	левове Levs			

ЖЕНИ/FEMALES

1.32	94	109	15	3	Total
13.28	200	293	37	43	Legislators, senior officials and managers
3.88	179	202	29	17	Professionals
3.67	116	130	18	5	Technicians and associated professionals
2.12	110	122	17	3	Clerks
0.67	92	83	12	0	Service workers, shop and market sales workers
7.58	(85)	(78)	(11)	(0)	Skilled agricultural and fishing workers
2.55	92	87	12	0	Craft and related trade workers
4.03	85	80	11	0	Plant and machine operators and assemblers
0.90	101	97	13	0	Elementary occupations

**1.6. НАЕТИ ЛИЦА, ПЛАТЕНИ ЧАСОВЕ, БРУТНА И НЕТНА МЕСЕЧНА ЗАПЛАТА
ПРЕЗ ОКТОМВРИ 2006 Г. ПО РЕЖИМ НА ЗАЕТОСТ, ПОЛ И ОБРАЗОВАНИЕ**

Образование	Наети лица Employees	Платени часове Paid hours		Брутна месечна заплата Gross monthly earnings		
		общо Total	в т.ч. платени часове за извънреден труд of which paid overtime hours	общо Total	в това число of which	
	ДТВ за извънреден труд Earnings related to overtime				ДТВ за работа на смени Earnings related to shift work	
	брой Number	брой Number		левове Levs		

ПЪЛНО И НЕПЪЛНО РАБОТНО ВРЕМЕ/FULL-TIME AND PART-TIME

МЪЖЕ И ЖЕНИ/MALES AND FEMALES

Общо	2 293 805	171	0.85	362	3.24	1.51
Начално и по-ниско	25 604	167	1.09	273	2.41	0.94
Основно	222 758	170	1.10	271	3.24	1.69
Средно	1 385 922	170	0.85	292	2.97	1.59
Висше - степен "специалист"	133 376	171	0.79	376	2.47	2.95
Висше - степени "бакалавър" и "магистър"	506 057	173	0.75	574	4.28	0.91
Висше - степен "доктор"	20 087	170	0.39	845	2.05	0.40

МЪЖЕ/MALES

Общо	1 123 731	172	1.09	387	4.49	2.10
Начално и по-ниско	13 038	169	0.80	317	2.29	1.01
Основно	129 257	171	1.27	300	4.07	2.08
Средно	736 419	172	1.05	319	3.92	2.08
Висше - степен "специалист"	39 270	171	0.83	450	3.08	5.37
Висше - степени "бакалавър" и "магистър"	195 470	173	1.21	665	7.43	1.72
Висше - степен "доктор"	10 277	171	0.50	909	2.59	0.56

ЖЕНИ/FEMALES

Общо	1 170 074	170	0.62	337	2.05	0.95
Начално и по-ниско	12 567	166	1.39	228	2.53	0.86
Основно	93 501	168	0.87	230	2.09	1.16
Средно	649 503	169	0.62	261	1.89	1.04
Висше - степен "специалист"	94 106	170	0.78	345	2.21	1.94
Висше - степени "бакалавър" и "магистър"	310 587	173	0.46	517	2.30	0.41
Висше - степен "доктор"	9 810	170	0.27	778	1.49	0.24

**1.6. EMPLOYEES, PAID HOURS, GROSS AND NET MONTHLY EARNINGS IN OCTOBER 2006
BY MODE OF EMPLOYMENT, GENDER AND EDUCATION**

Брутна месечна заплата Gross monthly earnings		Нетна месечна заплата	Задължителни лични вноски за социално осигуряване	Данък върху брутната месечна заплата	Education
коефициент на вариация	медиана				
Coefficient of variation	Median	Net monthly earnings	Employee's compulsory social security contribution	Tax on gross monthly earnings	
%	левове Levs	левове Levs			

ПЪЛНО И НЕПЪЛНО РАБОТНО ВРЕМЕ/FULL-TIME AND PART-TIME

МЪЖЕ И ЖЕНИ/MALES AND FEMALES

0.23	255	286	42	34	Total
1.88	182	221	34	19	Primary or lower
0.45	211	222	33	16	Lower secondary
0.21	213	236	36	20	Upper secondary
0.71	335	297	45	34	Higher - degree "specialist"
0.52	436	438	61	76	Higher - degree "bachelor", "master"
1.22	747	619	98	128	Higher - degree "doctor"

МЪЖЕ/MALES

0.35	256	303	45	39	Total
2.76	190	251	39	27	Primary or lower
0.62	232	242	37	21	Lower secondary
0.30	230	255	39	25	Upper secondary
1.77	359	348	51	50	Higher - degree "specialist"
0.88	474	502	68	95	Higher - degree "bachelor", "master"
1.74	798	664	103	142	Higher - degree "doctor"

ЖЕНИ/FEMALES

0.30	247	269	39	29	Total
2.10	178	190	28	10	Primary or lower
0.56	199	193	28	9	Lower secondary
0.26	200	215	32	14	Upper secondary
0.53	327	276	42	28	Higher - degree "specialist"
0.60	421	398	56	63	Higher - degree "bachelor", "master"
1.67	705	573	92	114	Higher - degree "doctor"

**1.6. НАЕТИ ЛИЦА, ПЛАТЕНИ ЧАСОВЕ, БРУТНА И НЕТНА МЕСЕЧНА ЗАПЛАТА
ПРЕЗ ОКТОМВРИ 2006 Г. ПО РЕЖИМ НА ЗАЕТОСТ, ПОЛ И ОБРАЗОВАНИЕ**

(Продължение)

Образование	Наети лица Employees	Платени часове Paid hours		Брутна месечна заплата Gross monthly earnings		
		общо Total	в т.ч. платени часове за извънреден труд of which paid overtime hours	общо Total	в това число of which	
	ДТВ за извънреден труд Earnings related to overtime				ДТВ за работа на смени Earnings related to shift work	
	брой Number	брой Number		левове Levs		

ПЪЛНО РАБОТНО ВРЕМЕ/FULL-TIME

МЪЖЕ И ЖЕНИ/MALES AND FEMALES

Общо	2 151 492	176	0.90	377	3.45	1.61
Начално и по-ниско	22 102	176	1.24	298	2.74	1.07
Основно	204 614	176	1.20	284	3.52	1.84
Средно	1 291 288	177	0.91	306	3.18	1.70
Висше - степен "специалист"	127 108	175	0.83	388	2.58	3.09
Висше - степени "бакалавър" и "магистър"	487 387	176	0.77	589	4.44	0.94
Висше - степен "доктор"	18 993	175	0.40	848	2.09	0.39

МЪЖЕ/MALES

Общо	1 062 157	177	1.15	402	4.74	2.22
Начално и по-ниско	11 485	177	0.87	343	2.51	1.13
Основно	120 031	176	1.36	314	4.38	2.24
Средно	695 539	177	1.11	331	4.14	2.19
Висше - степен "специалист"	37 331	176	0.87	467	3.24	5.65
Висше - степени "бакалавър" и "магистър"	188 013	177	1.25	684	7.71	1.77
Висше - степен "доктор"	9 758	175	0.52	913	2.73	0.58

ЖЕНИ/FEMALES

Общо	1 089 335	176	0.66	353	2.19	1.01
Начално и по-ниско	10 617	176	1.64	248	2.99	1.02
Основно	84 583	176	0.96	242	2.30	1.28
Средно	595 749	176	0.68	275	2.06	1.13
Висше - степен "специалист"	89 776	175	0.82	355	2.31	2.03
Висше - степени "бакалавър" и "магистър"	299 374	176	0.47	529	2.38	0.42
Висше - степен "доктор"	9 235	175	0.28	779	1.43	0.18

**1.6. EMPLOYEES, PAID HOURS, GROSS AND NET MONTHLY EARNINGS IN OCTOBER 2006
BY MODE OF EMPLOYMENT, GENDER AND EDUCATION**

(Continued)

Брутна месечна заплата Gross monthly earnings		Нетна месечна заплата	Задължителни лични вноски за социално осигуряване	Данък върху брутната месечна заплата	Education
коэффициент на вариация	медиана				
Coefficient of variation	Median	Net monthly earnings	Employee's compulsory social security contribution	Tax on gross monthly earnings	
%	левове Levs	левове Levs			

ПЪЛНО РАБОТНО ВРЕМЕ/FULL-TIME

МЪЖЕ И ЖЕНИ/MALES AND FEMALES

0.23	266	298	44	36	Total
1.94	190	239	37	21	Primary or lower
0.45	221	232	35	17	Lower secondary
0.21	223	247	37	21	Upper secondary
0.71	344	306	46	36	Higher - degree "specialist"
0.52	443	448	62	78	Higher - degree "bachelor", "master"
1.18	755	620	99	128	Higher - degree "doctor"

МЪЖЕ/MALES

0.35	268	315	47	41	Total
2.81	193	270	42	30	Primary or lower
0.61	245	253	39	22	Lower secondary
0.29	240	264	41	26	Upper secondary
1.76	366	361	53	53	Higher - degree "specialist"
0.88	487	515	70	99	Higher - degree "bachelor", "master"
1.69	811	666	105	142	Higher - degree "doctor"

ЖЕНИ/FEMALES

0.30	263	281	41	31	Total
2.18	186	206	31	12	Primary or lower
0.54	206	203	30	9	Lower secondary
0.26	208	226	34	16	Upper secondary
0.52	334	283	43	29	Higher - degree "specialist"
0.60	428	407	57	65	Higher - degree "bachelor", "master"
1.61	709	573	93	114	Higher - degree "doctor"

**1.6. НАЕТИ ЛИЦА, ПЛАТЕНИ ЧАСОВЕ, БРУТНА И НЕТНА МЕСЕЧНА ЗАПЛАТА
ПРЕЗ ОКТОМВРИ 2006 Г. ПО РЕЖИМ НА ЗАЕТОСТ, ПОЛ И ОБРАЗОВАНИЕ**

(Продължение и край)

Образование	Наети лица Employees	Платени часове Paid hours		Брутна месечна заплата Gross monthly earnings		
		общо Total	в т.ч. платени часове за извънреден труд of which paid overtime hours	общо Total	в това число of which	
	ДТВ за извънреден труд Earnings related to overtime				ДТВ за работа на смени Earnings related to shift work	
	брой Number	брой Number		левове Levs		

НЕПЪЛНО РАБОТНО ВРЕМЕ/PART-TIME

МЪЖЕ И ЖЕНИ/MALES AND FEMALES

Общо	142 314	87	0.04	126	0.11	0.09
Начално и по-ниско	3 502	112	/	120	/	/
Основно	18 144	97	/	120	/	0.06
Средно	94 634	86	0.03	105	0.08	0.07
Висше - степен "специалист"	6 269	82	/	129	/	/
Висше - степени "бакалавър" и "магистър"	18 670	79	0.08	202	0.20	0.21
Висше - степен "доктор"	1 094	93	/	796	/	(0.67)

МЪЖЕ/MALES

Общо	61 574	86	0.04	125	0.13	0.12
Начално и по-ниско	1 553	108	/	121	/	/
Основно	9 226	97	/	122	/	0.1
Средно	40 879	84	(0.02)	103	(0.08)	0.10
Висше - степен "специалист"	1 939	78	-	108	-	/
Висше - степени "бакалавър" и "магистър"	7 457	77	(0.15)	209	(0.43)	(0.28)
Висше - степен "доктор"	520	89	-	831	-	/

ЖЕНИ/FEMALES

Общо	80 740	88	0.04	127	0.1	0.07
Начално и по-ниско	1 949	114	-	120	-	-
Основно	8 918	97	/	119	/	(0.02)
Средно	53 754	87	0.04	106	0.09	0.05
Висше - степен "специалист"	4 330	84	/	138	/	/
Висше - степени "бакалавър" и "магистър"	11 214	80	(0.03)	197	(0.05)	0.16
Висше - степен "доктор"	575	96	/	765	/	/

**1.6. EMPLOYEES, PAID HOURS, GROSS AND NET MONTHLY EARNINGS IN OCTOBER 2006
BY MODE OF EMPLOYMENT, GENDER AND EDUCATION**

(Continued and end)

Брутна месечна заплата Gross monthly earnings		Нетна месечна заплата	Задължителни лични вноски за социално осигуряване	Данък върху брутната месечна заплата	Education
коэффициент на вариация	медиана				
Coefficient of variation	Median	Net monthly earnings	Employee's compulsory social security contribution	Tax on gross monthly earnings	
%	левове Levs	левове Levs			

НЕПЪЛНО РАБОТНО ВРЕМЕ/PART-TIME

МЪЖЕ И ЖЕНИ/MALES AND FEMALES

1.07	95	108	15	3	Total
1.64	125	106	14	0	Primary or lower
1.98	106	104	14	2	Lower secondary
0.62	93	92	13	1	Upper secondary
2.74	100	111	16	2	Higher - degree "specialist"
2.65	143	166	24	12	Higher - degree "bachelor", "master"
7.44	510	599	68	128	Higher - degree "doctor"

МЪЖЕ/MALES

1.77	95	107	15	3	Total
2.82	125	107	14	0	Primary or lower
3.12	107	105	14	2	Lower secondary
0.94	91	90	13	1	Upper secondary
4.73	91	94	13	1	Higher - degree "specialist"
4.36	145	171	25	13	Higher - degree "bachelor", "master"
10.99	500	629	65	136	Higher - degree "doctor"

ЖЕНИ/FEMALES

1.32	94	109	15	3	Total
1.86	126	106	14	0	Primary or lower
2.40	105	103	14	1	Lower secondary
0.82	93	93	13	1	Upper secondary
3.26	111	119	17	2	Higher - degree "specialist"
3.31	138	163	23	11	Higher - degree "bachelor", "master"
9.96	510	573	71	121	Higher - degree "doctor"

**1.7. НАЕТИ ЛИЦА, ПЛАТЕНИ ЧАСОВЕ, БРУТНА И НЕТНА МЕСЕЧНА ЗАПЛАТА
ПРЕЗ ОКТОМВРИ 2006 Г. ПО РЕЖИМ НА ЗАЕТОСТ, ПОЛ И ВЪЗРАСТ**

Възраст (в навършени години)	Наети лица Employees	Платени часове Paid hours		Брутна месечна заплата Gross monthly earnings		
		общо Total	в т.ч. платени часове за извънреден труд of which paid overtime hours	общо Total	в това число of which	
	ДТВ за извънреден труд Earnings related to overtime				ДТВ за работа на смени Earnings related to shift work	
	брой Number	брой Number		левове Levs		

ПЪЛНО И НЕПЪЛНО РАБОТНО ВРЕМЕ/FULL-TIME AND PART-TIME

МЪЖЕ И ЖЕНИ/MALES AND FEMALES

Общо	2 293 805	171	0.85	362	3.24	1.51
15 - 19	16 623	157	0.58	193	1.40	0.69
20 - 29	411 593	169	0.56	292	2.04	0.94
30 - 39	602 351	172	0.82	363	3.28	1.70
40 - 49	598 378	172	1.03	387	4.11	1.95
50 - 59	554 551	172	0.94	390	3.39	1.42
60 и повече	110 310	157	0.70	361	2.31	0.86

МЪЖЕ/MALES

Общо	1 123 731	172	1.09	387	4.49	2.10
15 - 19	7 511	164	0.45	210	1.17	0.89
20 - 29	213 233	171	0.70	303	2.72	1.32
30 - 39	284 933	173	1.02	397	4.53	2.54
40 - 49	270 893	173	1.42	421	6.05	2.78
50 - 59	265 736	173	1.26	415	4.92	1.94
60 и повече	81 424	162	0.78	380	2.66	1.02

ЖЕНИ/FEMALES

Общо	1 170 074	170	0.62	337	2.05	0.95
15 - 19	9 112	152	0.68	178	1.58	0.53
20 - 29	198 360	168	0.42	280	1.31	0.53
30 - 39	317 417	171	0.63	332	2.17	0.94
40 - 49	327 485	172	0.70	358	2.51	1.25
50 - 59	288 814	171	0.65	368	1.99	0.95
60 и повече	28 887	143	0.49	307	1.34	0.40

ПЪЛНО РАБОТНО ВРЕМЕ/FULL-TIME

МЪЖЕ И ЖЕНИ/MALES AND FEMALES

Общо	2 151 492	176	0.90	377	3.45	1.61
15 - 19	13 128	176	0.73	219	1.77	0.84
20 - 29	379 378	176	0.61	307	2.20	1.01
30 - 39	570 512	176	0.86	376	3.46	1.79
40 - 49	571 167	176	1.07	398	4.30	2.03
50 - 59	527 772	176	0.98	403	3.55	1.49
60 и повече	89 534	176	0.86	418	2.84	1.05

**1.7. EMPLOYEES PAID HOURS, GROSS AND NET MONTHLY EARNINGS
IN OCTOBER 2006 BY MODE OF EMPLOYMENT, GENDER AND AGE**

Брутна месечна заплата Gross monthly earnings		Нетна месечна заплата	Задължителни лични вноски за социално осигуряване	Данък върху брутната месечна заплата	Age (in completed years)
коефициент на вариация	медиана				
Coefficient of variation	Median	Net monthly earnings	Employee's compulsory social security contribution	Tax on gross monthly earnings	
%	левове Levs	левове Levs			

ПЪЛНО И НЕПЪЛНО РАБОТНО ВРЕМЕ/FULL-TIME AND PART-TIME

МЪЖЕ И ЖЕНИ/MALES AND FEMALES

0.23	255	286	42	34	Total
1.64	170	163	24	6	15 - 19
0.49	191	235	35	21	20 - 29
0.52	236	287	41	34	30 - 39
0.48	283	304	45	38	40 - 49
0.36	303	307	46	38	50 - 59
0.94	252	283	43	35	60 and more

МЪЖЕ/MALES

0.35	256	303	45	39	Total
2.55	175	176	26	8	15 - 19
0.69	195	243	37	23	20 - 29
0.85	242	311	45	41	30 - 39
0.69	293	328	49	45	40 - 49
0.56	308	324	49	43	50 - 59
1.07	264	297	45	38	60 and more

ЖЕНИ/FEMALES

0.30	247	269	39	29	Total
2.00	165	152	22	4	15 - 19
0.69	189	227	33	19	20 - 29
0.57	231	266	38	28	30 - 39
0.66	275	285	41	32	40 - 49
0.44	300	292	43	33	50 - 59
1.91	209	243	37	27	60 and more

ПЪЛНО РАБОТНО ВРЕМЕ/FULL-TIME

МЪЖЕ И ЖЕНИ/MALES AND FEMALES

0.23	266	298	44	36	Total
1.59	180	185	27	7	15 - 19
0.49	200	247	37	23	20 - 29
0.52	250	297	43	36	30 - 39
0.48	295	313	46	39	40 - 49
0.36	315	316	47	39	50 - 59
0.92	301	326	49	43	60 and more

**1.7. НАЕТИ ЛИЦА, ПЛАТЕНИ ЧАСОВЕ, БРУТНА И НЕТНА МЕСЕЧНА ЗАПЛАТА
ПРЕЗ ОКТОМВРИ 2006 Г. ПО РЕЖИМ НА ЗАЕТОСТ, ПОЛ И ВЪЗРАСТ**

(Продължение)

Възраст (в навършени години)	Наети лица Employees	Платени часове Paid hours		Брутна месечна заплата Gross monthly earnings		
		общо Total	в т.ч. платени часове за извънреден труд of which paid overtime hours	общо Total	в това число of which	
	ДТВ за извънреден труд Earnings related to overtime				ДТВ за работа на смени Earnings related to shift work	
	брой Number	брой Number		левове Levs		

МЪЖЕ/MALES

Общо	1 062 157	177	1.15	402	4.74	2.22
15 - 19	6 462	176	0.52	230	1.36	0.99
20 - 29	199 077	176	0.74	317	2.90	1.41
30 - 39	271 784	177	1.07	410	4.74	2.66
40 - 49	260 318	177	1.48	433	6.29	2.89
50 - 59	254 629	177	1.31	427	5.12	2.01
60 и повече	69 887	177	0.91	423	3.10	1.18

ЖЕНИ/FEMALES

Общо	1 089 335	176	0.66	353	2.19	1.01
15 - 19	6 666	177	0.93	210	2.16	0.70
20 - 29	180 301	176	0.46	297	1.43	0.58
30 - 39	298 729	176	0.67	344	2.29	0.99
40 - 49	310 850	176	0.74	369	2.63	1.32
50 - 59	273 143	176	0.68	381	2.09	1.00
60 и повече	19 646	176	0.70	398	1.92	0.59

НЕПЪЛНО РАБОТНО ВРЕМЕ/PART-TIME

МЪЖЕ И ЖЕНИ/MALES AND FEMALES

Общо	142 314	87	0.04	126	0.11	0.09
15 - 19	3 495	86	/	92	/	(0.11)
20 - 29	32 214	89	(0.05)	109	(0.10)	0.07
30 - 39	31 838	90	0.05	126	0.13	0.07
40 - 49	27 211	89	0.02	144	0.09	0.15
50 - 59	26 778	87	(0.05)	141	(0.21)	0.11
60 и повече	20 777	74	(0.02)	117	(0.05)	0.04

МЪЖЕ/MALES

Общо	142 314	87	0.04	126	0.11	0.09
15 - 19	1 049	86	-	91	-	(0.25)
20 - 29	14 156	89	(0.08)	111	(0.17)	0.10
30 - 39	13 150	89	(0.04)	126	(0.14)	0.08
40 - 49	10 576	88	/	144	/	0.21
50 - 59	11 107	87	(0.07)	135	(0.32)	0.15
60 и повече	11 537	74	/	120	/	0.07

**1.7. EMPLOYEES PAID HOURS, GROSS AND NET MONTHLY EARNINGS
IN OCTOBER 2006 BY MODE OF EMPLOYMENT, GENDER AND AGE**

(Continued)

Брутна месечна заплата Gross monthly earnings		Нетна месечна заплата	Задължителни лични вноски за социално осигуряване	Данък върху брутната месечна заплата	Age (in completed years)
коефициент на вариация	медиана				
Coefficient of variation	Median	Net monthly earnings	Employee's compulsory social security contribution	Tax on gross monthly earnings	
%	левове Levs	левове Levs			

МЪЖЕ/MALES

0.35	268	315	47	41	Total
2.51	181	192	29	9	15 - 19
0.68	204	254	38	25	20 - 29
0.85	255	321	46	43	30 - 39
0.69	303	336	50	46	40 - 49
0.56	319	333	50	44	50 - 59
1.05	306	330	50	44	60 and more

ЖЕНИ/FEMALES

0.30	263	281	41	31	Total
1.86	176	178	26	6	15 - 19
0.69	196	241	36	21	20 - 29
0.57	244	275	39	30	30 - 39
0.66	288	293	42	34	40 - 49
0.43	312	301	44	35	50 - 59
1.85	277	312	47	39	60 and more

НЕПЪЛНО РАБОТНО ВРЕМЕ/PART-TIME

МЪЖЕ И ЖЕНИ/MALES AND FEMALES

1.07	95	108	15	3	Total
2.42	88	81	12	0	15 - 19
1.62	90	94	13	1	20 - 29
2.64	93	108	15	3	30 - 39
2.73	104	122	17	5	40 - 49
2.15	110	121	17	4	50 - 59
2.43	94	101	14	3	60 and more

МЪЖЕ/MALES

1.07	95	108	15	3	Total
3.69	84	80	11	0	15 - 19
2.62	90	95	14	2	20 - 29
5.03	95	107	15	4	30 - 39
4.46	105	121	17	5	40 - 49
3.53	103	115	16	4	50 - 59
3.48	95	103	14	3	60 and more

**1.7. НАЕТИ ЛИЦА, ПЛАТЕНИ ЧАСОВЕ, БРУТНА И НЕТНА МЕСЕЧНА ЗАПЛАТА
ПРЕЗ ОКТОМВРИ 2006 Г. ПО РЕЖИМ НА ЗАЕТОСТ, ПОЛ И ВЪЗРАСТ**

(Продължение и край)

Възраст (в навършени години)	Наети лица Employees	Платени часове Paid hours		Брутна месечна заплата Gross monthly earnings		
		общо Total	в т.ч. платени часове за извънреден труд of which paid overtime hours	общо Total	в това число of which	
	брой Number	брой Number		ДТВ за извънреден труд Earnings related to overtime	ДТВ за работа на смени Earnings related to shift work	левове Levs

ЖЕНИ/FEMALES

Общо	80 740	88	0.04	127	0.1	0.07
15 - 19	2 446	86	/	93	/	/
20 - 29	18 059	89	(0.02)	107	(0.04)	0.04
30 - 39	18 689	91	(0.05)	126	(0.12)	0.06
40 - 49	16 635	90	(0.04)	145	(0.13)	0.10
50 - 59	15 671	88	(0.03)	146	(0.13)	0.09
60 и повече	9 240	75	(0.04)	114	(0.09)	(0.01)

**1.7. EMPLOYEES PAID HOURS, GROSS AND NET MONTHLY EARNINGS
IN OCTOBER 2006 BY MODE OF EMPLOYMENT, GENDER AND AGE**

(Continued and end)

Брутна месечна заплата Gross monthly earnings		Нетна месечна заплата	Задължителни лични вноски за социално осигуряване	Данък върху брутната месечна заплата	Age (in completed years)
коефициент на вариация	медиана				
Coefficient of variation	Median	Net monthly earnings	Employee's compulsory social security contribution	Tax on gross monthly earnings	
%	левове Levs	левове Levs			

ЖЕНИ/FEMALES

1.32	94	109	15	3	Total
3.11	88	81	12	0	15 - 19
2.01	91	92	13	1	20 - 29
2.78	93	108	15	3	30 - 39
3.44	103	123	17	5	40 - 49
2.70	112	124	17	4	50 - 59
3.28	93	98	14	3	60 and more

**1.8. НАЕТИ ЛИЦА, ПЛАТЕНИ ЧАСОВЕ, БРУТНА И НЕТНА МЕСЕЧНА ЗАПЛАТА
ПРЕЗ ОКТОМВРИ 2006 Г. ПО РЕЖИМ НА ЗАЕТОСТ, ПОЛ
И ПРОДЪЛЖИТЕЛНОСТ НА РАБОТА В ПРЕДПРИЯТИЕТО**

Продължителност на работа в предприятието (в навършени години)	Наети лица Employees	Платени часове Paid hours		Брутна месечна заплата Gross monthly earnings		
		общо Total	в т.ч. платени часове за извънреден труд of which paid overtime hours	общо Total	в това число of which	
	ДТВ за извънреден труд Earnings related to overtime				ДТВ за работа на смени Earnings related to shift work	
	брой Number	брой Number		левове Levs		

ПЪЛНО И НЕПЪЛНО РАБОТНО ВРЕМЕ/FULL-TIME AND PART-TIME

МЪЖЕ И ЖЕНИ/MALES AND FEMALES

Общо	2 293 805	171	0.85	362	3.24	1.51
Под 1	581 618	167	0.53	269	1.59	0.71
1 - 5	1 020 121	170	0.70	339	2.65	0.93
6 - 9	242 403	174	1.05	426	4.24	1.91
10 - 14	167 489	175	1.35	490	5.68	3.19
15 - 19	113 227	175	1.63	490	6.69	4.93
20 - 29	122 658	175	1.54	514	6.48	3.66
30 - 39	43 860	176	1.51	501	6.14	2.34
40 и повече	2 429	172	(0.45)	512	(1.50)	/

МЪЖЕ/MALES

Общо	1 123 731	172	1.09	387	4.49	2.10
Под 1	308 206	168	0.59	283	1.96	0.81
1 - 5	515 064	171	0.90	361	3.64	1.22
6 - 9	109 655	175	1.43	478	6.18	3.06
10 - 14	70 672	176	2.03	566	9.03	5.66
15 - 19	48 749	177	2.39	559	10.81	8.10
20 - 29	49 949	177	2.43	602	10.85	5.75
30 - 39	19 702	177	1.97	551	8.84	3.45
40 и повече	1 734	171	(0.56)	516	(1.93)	/

ЖЕНИ/FEMALES

Общо	1 170 074	170	0.62	337	2.05	0.95
Под 1	273 412	165	0.45	254	1.18	0.60
1 - 5	505 057	169	0.51	317	1.64	0.64
6 - 9	132 748	173	0.73	382	2.63	0.96
10 - 14	96 818	174	0.86	435	3.24	1.38
15 - 19	64 478	175	1.05	437	3.58	2.53
20 - 29	72 710	174	0.93	453	3.48	2.22
30 - 39	24 158	175	1.14	460	3.94	1.43
40 и повече	694	175	/	501	/	/

**1.8. EMPLOYEES PAID HOURS, GROSS AND NET MONTHLY EARNINGS
IN OCTOBER 2006 BY MODE OF EMPLOYMENT, GENDER
AND LENGTH OF SERVICE IN THE ENTERPRISE**

Брутна месечна заплата Gross monthly earnings		Нетна месечна заплата	Задължителни лични вноски за социално осигуряване	Данък върху брутната месечна заплата	Length of service in the enterprise (in completed years)
коефициент на вариация	медиана				
Coefficient of variation	Median	Net monthly earnings	Employee's compulsory social security contribution	Tax on gross monthly earnings	
%	левове Levs	левове Levs			

ПЪЛНО И НЕПЪЛНО РАБОТНО ВРЕМЕ/FULL-TIME AND PART-TIME

МЪЖЕ И ЖЕНИ/MALES AND FEMALES

0.23	255	286	42	34	Total
0.51	190	220	32	17	Under 1
0.40	227	270	39	30	1 - 5
0.60	325	333	48	45	6 - 9
0.62	401	378	56	57	10 - 14
0.58	421	377	58	56	15 - 19
0.58	439	392	61	60	20 - 29
0.97	416	383	60	57	30 - 39
4.14	417	389	63	60	40 and more

МЪЖЕ/MALES

0.35	256	303	45	39	Total
0.80	194	230	34	20	Under 1
0.56	240	285	42	34	1 - 5
0.94	345	369	54	56	6 - 9
1.02	447	430	64	72	10 - 14
0.86	474	423	67	69	15 - 19
0.93	517	453	72	78	20 - 29
1.48	446	417	66	67	30 - 39
4.95	419	392	64	61	40 and more

ЖЕНИ/FEMALES

0.30	247	269	39	29	Total
0.55	185	209	30	15	Under 1
0.58	216	255	36	26	1 - 5
0.69	312	303	43	36	6 - 9
0.71	380	340	50	45	10 - 14
0.75	393	341	51	45	15 - 19
0.67	409	351	54	48	20 - 29
1.22	398	356	55	49	30 - 39
7.58	411	382	62	57	40 and more

**1.8. НАЕТИ ЛИЦА, ПЛАТЕНИ ЧАСОВЕ, БРУТНА И НЕТНА МЕСЕЧНА ЗАПЛАТА
ПРЕЗ ОКТОМВРИ 2006 Г. ПО РЕЖИМ НА ЗАЕТОСТ, ПОЛ
И ПРОДЪЛЖИТЕЛНОСТ НА РАБОТА В ПРЕДПРИЯТИЕТО**

(Продължение)

Продължителност на работа в предприятието (в навършени години)	Наети лица Employees	Платени часове Paid hours		Брутна месечна заплата Gross monthly earnings		
		общо Total	в т.ч. платени часове за извънреден труд of which paid overtime hours	общо Total	в това число of which	
	ДТВ за извънреден труд Earnings related to overtime				ДТВ за работа на смени Earnings related to shift work	
	брой Number	брой Number		левове Levs		

ПЪЛНО РАБОТНО ВРЕМЕ/FULL-TIME

МЪЖЕ И ЖЕНИ/MALES AND FEMALES

Общо	2 151 492	176	0.90	377	3.45	1.61
Под 1	519 443	176	0.59	288	1.78	0.78
1 - 5	953 187	176	0.75	354	2.83	0.99
6 - 9	235 210	177	1.08	434	4.36	1.97
10 - 14	164 813	176	1.37	494	5.77	3.23
15 - 19	111 738	176	1.65	493	6.78	4.99
20 - 29	121 329	176	1.56	517	6.55	3.69
30 - 39	43 425	176	1.52	503	6.15	2.36
40 и повече	2 347	176	(0.46)	525	(1.55)	/

МЪЖЕ/MALES

Общо	1 062 157	177	1.15	402	4.74	2.22
Под 1	280 274	176	0.65	299	2.15	0.87
1 - 5	485 370	177	0.95	376	3.85	1.29
6 - 9	107 068	177	1.46	486	6.33	3.14
10 - 14	69 987	177	2.05	568	9.11	5.71
15 - 19	48 465	177	2.40	561	10.87	8.14
20 - 29	49 742	177	2.44	604	10.89	5.77
30 - 39	19 587	177	1.97	552	8.79	3.47
40 и повече	1 663	176	(0.58)	533	(2.01)	/

ЖЕНИ/FEMALES

Общо	1 089 335	176	0.66	353	2.19	1.01
Под 1	239 169	176	0.51	274	1.34	0.68
1 - 5	467 816	176	0.54	332	1.77	0.68
6 - 9	128 142	176	0.75	391	2.72	1.00
10 - 14	94 826	176	0.87	440	3.30	1.41
15 - 19	63 273	176	1.07	441	3.64	2.57
20 - 29	71 587	176	0.94	457	3.53	2.25
30 - 39	23 837	176	1.15	463	3.98	1.44
40 и повече	684	176	/	507	/	/

**1.8. EMPLOYEES PAID HOURS, GROSS AND NET MONTHLY EARNINGS
IN OCTOBER 2006 BY MODE OF EMPLOYMENT, GENDER
AND LENGTH OF SERVICE IN THE ENTERPRISE**

(Continued)

Брутна месечна заплата Gross monthly earnings		Нетна месечна заплата	Задължителни лични вноски за социално осигуряване	Данък върху брутната месечна заплата	Length of service in the enterprise (in completed years)
коефициент на вариация	медиана				
Coefficient of variation	Median	Net monthly earnings	Employee's compulsory social security contribution	Tax on gross monthly earnings	
%	левове Levs	левове Levs			

ПЪЛНО РАБОТНО ВРЕМЕ/FULL-TIME

МЪЖЕ И ЖЕНИ/MALES AND FEMALES

0.23	266	298	44	36	Total
0.52	197	234	34	19	Under 1
0.40	238	282	41	32	1 - 5
0.59	332	339	49	46	6 - 9
0.62	404	381	56	57	10 - 14
0.58	423	379	58	56	15 - 19
0.58	440	395	62	61	20 - 29
0.97	419	385	61	58	30 - 39
4.03	430	399	65	62	40 and more

МЪЖЕ/MALES

0.35	268	315	47	41	Total
0.82	201	242	35	21	Under 1
0.56	251	297	44	36	1 - 5
0.94	352	375	54	57	6 - 9
1.02	450	432	65	72	10 - 14
0.86	475	424	67	69	15 - 19
0.93	518	454	72	78	20 - 29
1.48	449	418	66	68	30 - 39
4.78	432	404	66	63	40 and more

ЖЕНИ/FEMALES

0.30	263	281	41	31	Total
0.56	192	225	33	17	Under 1
0.58	226	267	38	27	1 - 5
0.69	320	309	44	37	6 - 9
0.70	383	343	50	46	10 - 14
0.74	397	344	51	46	15 - 19
0.66	412	354	55	48	20 - 29
1.22	401	358	56	50	30 - 39
7.51	411	386	62	58	40 and more

**1.8. НАЕТИ ЛИЦА, ПЛАТЕНИ ЧАСОВЕ, БРУТНА И НЕТНА МЕСЕЧНА ЗАПЛАТА
ПРЕЗ ОКТОМВРИ 2006 Г. ПО РЕЖИМ НА ЗАЕТОСТ, ПОЛ
И ПРОДЪЛЖИТЕЛНОСТ НА РАБОТА В ПРЕДПРИЯТИЕТО**

(Продължение и край)

Продължителност на работа в предприятието (в навършени години)	Наети лица Employees	Платени часове Paid hours		Брутна месечна заплата Gross monthly earnings		
		общо Total	в т.ч. платени часове за извънреден труд of which paid overtime hours	общо Total	в това число of which	
	ДТВ за извънреден труд Earnings related to overtime				ДТВ за работа на смени Earnings related to shift work	
	брой Number	брой Number		левове Levs		

НЕПЪЛНО РАБОТНО ВРЕМЕ/PART-TIME

МЪЖЕ И ЖЕНИ/MALES AND FEMALES

Общо	142 314	87	0.04	126	0.11	0.09
Под 1	62 175	90	0.02	114	0.05	0.07
1 - 5	66 934	83	0.04	126	0.11	0.10
6 - 9	7 193	89	(0.04)	153	(0.20)	(0.02)
10 - 14	2 677	92	/	237	/	(0.21)
15 - 19	1 489	98	/	230	/	(0.53)
20 - 29	1 329	95	/	215	/	/
30 - 39	435	102	/	269	/	/
40 и повече	(81)	(59)	-	(125)	-	-

МЪЖЕ/MALES

Общо	61 574	86	0.04	125	0.13	0.12
Под 1	27 932	91	(0.02)	116	(0.05)	0.12
1 - 5	29 693	81	(0.05)	122	(0.13)	0.12
6 - 9	2 587	85	/	170	/	/
10 - 14	(685)	(84)	/	(304)	/	-
15 - 19	(284)	(95)	/	(326)	/	/
20 - 29	206	92	/	264	/	/
30 - 39	(114)	(93)	/	(314)	/	-
40 и повече	(71)	(55)	-	(129)	-	-

ЖЕНИ/FEMALES

Общо	80 740	88	0.04	127	0.10	0.07
Под 1	34 242	90	(0.03)	112	(0.06)	0.03
1 - 5	37 241	84	0.04	129	0.09	0.07
6 - 9	4 606	90	(0.04)	144	(0.21)	/
10 - 14	1 991	95	/	214	/	(0.28)
15 - 19	1 205	98	/	207	/	/
20 - 29	1 123	96	-	206	-	/
30 - 39	321	105	/	253	/	/
40 и повече	/	/	-	/	-	-

**1.8. EMPLOYEES PAID HOURS, GROSS AND NET MONTHLY EARNINGS
IN OCTOBER 2006 BY MODE OF EMPLOYMENT, GENDER
AND LENGTH OF SERVICE IN THE ENTERPRISE**

(Continued and end)

Брутна месечна заплата Gross monthly earnings		Нетна месечна заплата	Задължителни лични вноски за социално осигуряване	Данък върху брутната месечна заплата	Length of service in the enterprise (in completed years)
коефициент на вариация	медиана				
Coefficient of variation	Median	Net monthly earnings	Employee's compulsory social security contribution	Tax on gross monthly earnings	
%	левове Levs	левове Levs			

НЕПЪЛНО РАБОТНО ВРЕМЕ/PART-TIME

МЪЖЕ И ЖЕНИ/MALES AND FEMALES

1.07	95	108	15	3	Total
1.20	93	99	14	1	Under 1
1.63	93	107	15	4	1 - 5
4.53	104	129	18	6	6 - 9
10.84	149	192	26	18	10 - 14
8.04	179	189	28	13	15 - 19
8.58	157	177	27	11	20 - 29
13.69	234	217	34	18	30 - 39
20.40	(100)	(113)	(12)	(0)	40 and more

МЪЖЕ/MALES

1.77	95	107	15	3	Total
1.97	95	101	14	2	Under 1
2.64	93	105	15	3	1 - 5
8.73	102	140	20	10	6 - 9
21.98	(161)	(240)	(32)	(32)	10 - 14
20.67	(199)	(255)	(39)	(33)	15 - 19
15.98	226	212	33	19	20 - 29
24.22	(239)	(252)	(39)	(23)	30 - 39
23.43	(83)	(117)	(11)	(0)	40 and more

ЖЕНИ/FEMALES

1.32	94	109	15	3	Total
1.46	93	97	14	1	Under 1
2.06	93	109	15	4	1 - 5
4.73	108	123	17	3	6 - 9
11.80	149	176	24	14	10 - 14
7.58	179	173	26	8	15 - 19
9.90	155	171	25	10	20 - 29
16.12	206	205	32	16	30 - 39
0.00	/	/	/	/	40 and more

1.9. НАЕТИ ЛИЦА, ПЛАТЕНИ ЧАСОВЕ, БРУТНА И НЕТНА МЕСЕЧНА ЗАПЛАТА ПРЕЗ ОКТОМВРИ 2006 Г. ПО РЕЖИМ НА ЗАЕТОСТ, ПОЛ И ВИД НА ТРУДОВИЯ ДОГОВОР

Вид на трудовия договор	Наети лица Employees	Платени часове Paid hours		Брутна месечна заплата Gross monthly earnings		
		общо Total	в т.ч. платени часове за извънреден труд of which paid overtime hours	общо Total	в това число of which	
	ДТВ за извънреден труд Earnings related to overtime				ДТВ за работа на смени Earnings related to shift work	
	брой Number	брой Number		левове Levs		

ПЪЛНО И НЕПЪЛНО РАБОТНО ВРЕМЕ/FULL-TIME AND PART-TIME

МЪЖЕ И ЖЕНИ/MALES AND FEMALES

Общо	2 293 805	171	0.85	362	3.24	1.51
Безсрочен	2 000 334	172	0.85	373	3.30	1.61
Срочен	278 911	169	0.86	291	2.99	0.86
Чирак	610	150	/	197	/	-
Друг	13 950	42	/	93	/	0.06

МЪЖЕ/MALES

Общо	1 123 731	172	1.09	387	4.49	2.10
Безсрочен	971 203	173	1.10	400	4.58	2.28
Срочен	144 696	171	1.05	315	4.11	1.04
Чирак	257	164	-	196	-	-
Друг	7 575	42	-	90	-	0.10

ЖЕНИ/FEMALES

Общо	1 170 074	170	0.62	337	2.05	0.95
Безсрочен	1 029 131	171	0.62	348	2.10	0.99
Срочен	134 215	167	0.64	266	1.78	0.67
Чирак	(354)	(139)	/	(198)	/	-
Друг	6 375	42	/	97	/	/

ПЪЛНО РАБОТНО ВРЕМЕ/FULL-TIME

МЪЖЕ И ЖЕНИ/MALES AND FEMALES

Общо	2 151 492	176	0.90	377	3.45	1.61
Безсрочен	1 899 677	176	0.90	386	3.47	1.70
Срочен	251 316	176	0.94	308	3.29	0.94
Чирак	499	176	/	234	/	-
Друг	-	-	-	-	-	-

МЪЖЕ/MALES

Общо	1 062 157	177	1.15	402	4.74	2.22
Безсрочен	929 244	177	1.15	412	4.78	2.38
Срочен	132 676	176	1.14	330	4.46	1.11
Чирак	237	176	-	209	-	-
Друг	-	-	-	-	-	-

**1.9. EMPLOYEES, PAID HOURS, GROSS AND NET MONTHLY EARNINGS IN OCTOBER 2006
BY MODE OF EMPLOYMENT, GENDER AND TYPE OF EMPLOYMENT CONTRACT**

Брутна месечна заплата Gross monthly earnings		Нетна месечна заплата	Задължителни лични вноски за социално осигуряване	Данък върху брутната месечна заплата	Type of employment contract
коефициент на вариация	медиана				
Coefficient of variation	Median	Net monthly earnings	Employee's compulsory social security contribution	Tax on gross monthly earnings	
%	левове Levs	левове Levs			

ПЪЛНО И НЕПЪЛНО РАБОТНО ВРЕМЕ/FULL-TIME AND PART-TIME

МЪЖЕ И ЖЕНИ/MALES AND FEMALES

0.23	255	286	42	34	Total
0.25	264	295	43	36	Indefinite duration
0.59	194	236	35	21	Fixed term
14.98	166	163	25	9	Apprentice
3.47	50	81	10	3	Other

МЪЖЕ/MALES

0.35	256	303	45	39	Total
0.37	269	313	47	41	Indefinite duration
0.89	200	252	37	25	Fixed term
11.40	173	167	24	5	Apprentice
4.28	50	79	9	2	Other

ЖЕНИ/FEMALES

0.30	247	269	39	29	Total
0.32	259	277	40	31	Indefinite duration
0.71	190	218	32	16	Fixed term
23.63	(164)	(160)	(25)	(13)	Apprentice
5.50	52	83	10	4	Other

ПЪЛНО РАБОТНО ВРЕМЕ/FULL-TIME

МЪЖЕ И ЖЕНИ/MALES AND FEMALES

0.23	266	298	44	36	Total
0.25	278	304	45	37	Indefinite duration
0.60	204	249	37	23	Fixed term
14.35	168	193	29	12	Apprentice
-	-	-	-	-	Other

МЪЖЕ/MALES

0.35	268	315	47	41	Total
0.37	281	322	48	42	Indefinite duration
0.90	212	264	39	27	Fixed term
10.56	174	178	26	5	Apprentice
-	-	-	-	-	Other

1.9. НАЕТИ ЛИЦА, ПЛАТЕНИ ЧАСОВЕ, БРУТНА И НЕТНА МЕСЕЧНА ЗАПЛАТА ПРЕЗ ОКТОМВРИ 2006 Г. ПО РЕЖИМ НА ЗАЕТОСТ, ПОЛ И ВИД НА ТРУДОВИЯ ДОГОВОР

(Продължение и край)

Вид на трудовия договор	Наети лица Employees	Платени часове Paid hours		Брутна месечна заплата Gross monthly earnings		
		общо Total	в т.ч. платени часове за извънреден труд of which paid overtime hours	общо Total	в това число of which	
	ДТВ за извънреден труд Earnings related to overtime				ДТВ за работа на смени Earnings related to shift work	
	брой Number	брой Number		левове Levs		

ЖЕНИ/FEMALES

Общо	1 089 335	176	0.66	353	2.19	1.01
Безсрочен	970 432	176	0.65	362	2.22	1.04
Срочен	118 640	176	0.72	283	1.99	0.75
Чирак	(262)	(176)	/	(256)	/	-
Друг	-	-	-	-	-	-

НЕПЪЛНО РАБОТНО ВРЕМЕ/PART-TIME

МЪЖЕ И ЖЕНИ/MALES AND FEMALES

Общо	142 314	87	0.04	126	0.11	0.09
Безсрочен	100 657	88	0.04	128	0.11	0.08
Срочен	27 595	104	(0.06)	137	(0.19)	0.13
Чирак	(112)	(32)	-	(34)	-	-
Друг	13 950	42	/	93	/	0.06

МЪЖЕ/MALES

Общо	61 574	86	0.04	125	0.13	0.12
Безсрочен	41 959	87	0.04	127	0.12	0.10
Срочен	12 020	107	(0.08)	141	(0.24)	0.22
Чирак	/	/	-	/	-	-
Друг	7 575	42	-	90	-	0.10

ЖЕНИ/FEMALES

Общо	80 740	88	0.04	127	0.10	0.07
Безсрочен	58 698	89	0.04	129	0.09	0.07
Срочен	15 575	102	(0.04)	133	(0.15)	(0.06)
Чирак	(92)	(34)	-	(33)	-	-
Друг	6 375	42	/	97	/	/

**1.9. EMPLOYEES, PAID HOURS, GROSS AND NET MONTHLY EARNINGS IN OCTOBER 2006
BY MODE OF EMPLOYMENT, GENDER AND TYPE OF EMPLOYMENT CONTRACT**

(Continued and end)

Брутна месечна заплата Gross monthly earnings		Нетна месечна заплата	Задължителни лични вноски за социално осигуряване	Данък върху брутната месечна заплата	Type of employment contract
коефициент на вариация	медиана				
Coefficient of variation	Median	Net monthly earnings	Employee's compulsory social security contribution	Tax on gross monthly earnings	
%	левове Levs	левове Levs			

ЖЕНИ/FEMALES

0.30	263	281	41	31	Total
0.32	276	288	42	32	Indefinite duration
0.72	198	231	34	18	Fixed term
22.26	(166)	(206)	(32)	(17)	Apprentice
-	-	-	-	-	Other

НЕПЪЛНО РАБОТНО ВРЕМЕ/PART-TIME

МЪЖЕ И ЖЕНИ/MALES AND FEMALES

1.07	95	108	15	3	Total
1.33	93	109	16	3	Indefinite duration
2.00	125	118	16	3	Fixed term
9.55	(34)	(30)	(4)	(0)	Apprentice
3.47	50	81	10	3	Other

МЪЖЕ/MALES

1.77	95	107	15	3	Total
2.24	93	108	15	4	Indefinite duration
3.39	128	121	17	3	Fixed term
39.62	/	/	/	/	Apprentice
4.28	50	79	9	2	Other

ЖЕНИ/FEMALES

1.32	94	109	15	3	Total
1.63	94	110	16	3	Indefinite duration
2.31	125	115	16	3	Fixed term
3.92	(34)	(29)	(4)	(0)	Apprentice
5.50	52	83	10	4	Other

1.10. НАЕТИ ЛИЦА, ПЛАТЕНИ ЧАСОВЕ, БРУТНА И НЕТНА МЕСЕЧНА ЗАПЛАТА ПРЕЗ ОКТОМВРИ 2006 Г. ПО РЕЖИМ НА ЗАЕТОСТ, ПОЛ И БРОЙ НА ПЛАТЕНИТЕ ЧАСОВЕ

Платени часове - брой	Наети лица	Платени часове Paid hours		Брутна месечна заплата Gross monthly earnings		
	Employees	общо Total	в т.ч. платени часове за извънреден труд of which paid overtime hours	общо Total	в това число of which	
					ДТВ за извънреден труд Earnings related to overtime	ДТВ за работа на смени Earnings related to shift work
брой Number	брой Number	левове Levs				

ПЪЛНО И НЕПЪЛНО РАБОТНО ВРЕМЕ/FULL-TIME AND PART-TIME

МЪЖЕ И ЖЕНИ/MALES AND FEMALES

Общо	2 293 805	171	0.85	362	3.24	1.51
Под 50	20 322	40	/	88	/	0.05
50 - 80	1 536	66	-	131	-	(0.55)
81 - 110	102 725	88	0.04	121	0.08	0.07
111 - 140	24 275	132	0.06	213	0.26	0.48
141 - 170	51 670	157	0.66	527	3.23	4.80
171 - 200	2 068 647	177	0.46	370	1.70	1.45
201 и повече	24 629	217	38.37	697	151.68	8.24

МЪЖЕ/MALES

Общо	1 123 731	172	1.09	387	4.49	2.10
Под 50	9 952	40	-	88	-	0.08
50 - 80	745	64	-	116	-	(0.92)
81 - 110	43 224	88	0.04	122	0.09	0.10
111 - 140	10 722	132	(0.09)	207	(0.28)	0.77
141 - 170	24 429	157	0.70	636	4.61	6.80
171 - 200	1 018 902	177	0.57	392	2.24	1.98
201 и повече	15 757	218	39.75	752	167.49	10.44

ЖЕНИ/FEMALES

Общо	1 170 074	170	0.62	337	2.05	0.95
Под 50	10 370	40	/	88	/	/
50 - 80	791	67	-	145	-	/
81 - 110	59 501	89	0.04	120	0.08	0.05
111 - 140	13 554	132	(0.03)	217	(0.24)	0.25
141 - 170	27 241	156	0.62	430	1.98	3.00
171 - 200	1 049 745	176	0.37	349	1.18	0.93
201 и повече	8 872	216	35.92	600	123.60	4.35

ПЪЛНО РАБОТНО ВРЕМЕ/FULL-TIME

МЪЖЕ И ЖЕНИ/MALES AND FEMALES

Общо	2 151 492	176	0.90	377	3.45	1.61
Под 50	-	-	-	-	-	-
50 - 80	-	-	-	-	-	-
81 - 110	-	-	-	-	-	-
111 - 140	6 574	133	(0.05)	242	(0.21)	1.19
141 - 170	51 641	157	0.65	527	3.18	4.80
171 - 200	2 068 647	177	0.46	370	1.70	1.45
201 и повече	24 629	217	38.37	697	151.68	8.24

**1.10. EMPLOYEES, PAID HOURS, GROSS AND NET MONTHLY EARNINGS IN OCTOBER 2006
BY MODE OF EMPLOYMENT, GENDER AND BANDS OF PAID HOURS**

Брутна месечна заплата Gross monthly earnings		Нетна месечна заплата	Задължителни лични вноски за социално осигуряване	Данък върху брутната месечна заплата	Bands of paid hours - Number
коэффициент на вариация	медиана				
Coefficient of variation	Median	Net monthly earnings	Employee's compulsory social security contribution	Tax on gross monthly earnings	
%	левове Levs	левове Levs			

ПЪЛНО И НЕПЪЛНО РАБОТНО ВРЕМЕ/FULL-TIME AND PART-TIME

МЪЖЕ И ЖЕНИ/MALES AND FEMALES

0.23	255	286	42	34	Total
2.72	50	76	9	2	Under 50
9.31	80	110	16	5	50 - 80
0.98	93	104	15	2	81 - 110
2.58	143	177	24	11	111 - 140
0.95	414	400	63	64	141 - 170
0.24	260	293	43	34	171 - 200
1.31	585	521	79	98	201 and more

МЪЖЕ/MALES

0.35	256	303	45	39	Total
3.57	50	77	9	2	Under 50
12.06	79	98	15	4	50 - 80
1.60	93	104	15	3	81 - 110
4.52	142	172	23	12	111 - 140
1.33	518	475	75	86	141 - 170
0.36	261	307	46	39	171 - 200
1.67	623	558	85	109	201 and more

ЖЕНИ/FEMALES

0.30	247	269	39	29	Total
4.08	55	76	10	2	Under 50
13.32	86	121	18	6	50 - 80
1.22	93	103	15	2	81 - 110
2.97	144	181	25	11	111 - 140
1.16	358	334	53	44	141 - 170
0.31	258	279	40	30	171 - 200
1.95	526	455	67	78	201 and more

ПЪЛНО РАБОТНО ВРЕМЕ/FULL-TIME

МЪЖЕ И ЖЕНИ/MALES AND FEMALES

0.23	266	298	44	36	Total
-	-	-	-	-	Under 50
-	-	-	-	-	50 - 80
-	-	-	-	-	81 - 110
3.75	146	198	29	15	111 - 140
0.95	414	400	63	64	141 - 170
0.24	260	293	43	34	171 - 200
1.31	585	521	79	98	201 and more

1.10. НАЕТИ ЛИЦА, ПЛАТЕНИ ЧАСОВЕ, БРУТНА И НЕТНА МЕСЕЧНА ЗАПЛАТА ПРЕЗ ОКТОМВРИ 2006 Г. ПО РЕЖИМ НА ЗАЕТОСТ, ПОЛ И БРОЙ НА ПЛАТЕНИТЕ ЧАСОВЕ

(Продължение)

Платени часове - брой	Наети лица Employees	Платени часове Paid hours		Брутна месечна заплата Gross monthly earnings		
		общо Total	в т.ч. платени часове за извънреден труд of which paid overtime hours	общо Total	в това число of which	
	ДТВ за извънреден труд Earnings related to overtime				ДТВ за работа на смени Earnings related to shift work	
	брой Number	брой Number		левове Levs		

МЪЖЕ/MALES

Общо	1 062 157	177	1.15	402	4.74	2.22
Под 50	-	-	-	-	-	-
50 - 80	-	-	-	-	-	-
81 - 110	-	-	-	-	-	-
111 - 140	3 077	133	/	235	/	2.10
141 - 170	24 421	157	0.69	635	4.53	6.80
171 - 200	1 018 902	177	0.57	392	2.24	1.98
201 и повече	15 757	218	39.75	752	167.49	10.44

ЖЕНИ/FEMALES

Общо	1 089 335	176	0.66	353	2.19	1.01
Под 50	-	-	-	-	-	-
50 - 80	-	-	-	-	-	-
81 - 110	-	-	-	-	-	-
111 - 140	3 498	132	/	248	/	(0.38)
141 - 170	27 220	156	0.62	430	1.97	3.00
171 - 200	1 049 745	176	0.37	349	1.18	0.93
201 и повече	8 872	216	35.92	600	123.60	4.35

НЕПЪЛНО РАБОТНО ВРЕМЕ/PART-TIME

МЪЖЕ И ЖЕНИ/MALES AND FEMALES

Общо	142 314	87	0.04	126	0.11	0.09
Под 50	20 322	40	/	88	/	0.05
50 - 80	1 536	66	-	131	-	(0.55)
81 - 110	102 725	88	0.04	121	0.08	0.07
111 - 140	17 701	132	0.06	202	0.28	0.21
141 - 170	/	/	/	/	/	-
171 - 200	-	-	-	-	-	-
201 и повече	-	-	-	-	-	-

МЪЖЕ/MALES

Общо	61 574	86	0.04	125	0.13	0.12
Под 50	9 952	40	-	88	-	0.08
50 - 80	745	64	-	116	-	(0.92)
81 - 110	43 224	88	0.04	122	0.09	0.10
111 - 140	7 645	132	(0.09)	196	(0.29)	0.23
141 - 170	/	/	/	/	/	-
171 - 200	-	-	-	-	-	-
201 и повече	-	-	-	-	-	-

**1.10. EMPLOYEES, PAID HOURS, GROSS AND NET MONTHLY EARNINGS IN OCTOBER 2006
BY MODE OF EMPLOYMENT, GENDER AND BANDS OF PAID HOURS**

(Continued)

Брутна месечна заплата Gross monthly earnings		Нетна месечна заплата	Задължителни лични вноски за социално осигуряване	Данък върху брутната месечна заплата	Bands of paid hours - Number
коефициент на вариация	медиана				
Coefficient of variation	Median	Net monthly earnings	Employee's compulsory social security contribution	Tax on gross monthly earnings	
%	левове Levs	левове Levs			

МЪЖЕ/MALES

0.35	268	315	47	41	Total
-	-	-	-	-	Under 50
-	-	-	-	-	50 - 80
-	-	-	-	-	81 - 110
6.94	145	192	28	16	111 - 140
1.33	518	475	75	86	141 - 170
0.36	261	307	46	39	171 - 200
1.67	623	558	85	109	201 and more

ЖЕНИ/FEMALES

0.30	263	281	41	31	Total
-	-	-	-	-	Under 50
-	-	-	-	-	50 - 80
-	-	-	-	-	81 - 110
3.88	155	203	30	15	111 - 140
1.16	358	334	53	44	141 - 170
0.31	258	279	40	30	171 - 200
1.95	526	455	67	78	201 and more

НЕПЪЛНО РАБОТНО ВРЕМЕ/PART-TIME

МЪЖЕ И ЖЕНИ/MALES AND FEMALES

1.07	95	108	15	3	Total
2.72	50	76	9	2	Under 50
9.31	80	110	16	5	50 - 80
0.98	93	104	15	2	81 - 110
3.30	142	169	23	10	111 - 140
45.83	/	/	/	/	141 - 170
-	-	-	-	-	171 - 200
-	-	-	-	-	201 and more

МЪЖЕ/MALES

1.77	95	107	15	3	Total
3.57	50	77	9	2	Under 50
12.06	79	98	15	4	50 - 80
1.60	93	104	15	3	81 - 110
5.76	140	164	21	10	111 - 140
0.00	/	/	/	/	141 - 170
-	-	-	-	-	171 - 200
-	-	-	-	-	201 and more

1.10. НАЕТИ ЛИЦА, ПЛАТЕНИ ЧАСОВЕ, БРУТНА И НЕТНА МЕСЕЧНА ЗАПЛАТА ПРЕЗ ОКТОМВРИ 2006 Г. ПО РЕЖИМ НА ЗАЕТОСТ, ПОЛ И БРОЙ НА ПЛАТЕНИТЕ ЧАСОВЕ

(Продължение и край)

Платени часове - брой	Наети лица Employees	Платени часове Paid hours		Брутна месечна заплата Gross monthly earnings		
		общо Total	в т.ч. платени часове за извънреден труд of which paid overtime hours	общо Total	в това число of which	
	ДТВ за извънреден труд Earnings related to overtime				ДТВ за работа на смени Earnings related to shift work	
	брой Number	брой Number		левове Levs		

ЖЕНИ/FEMALES

Общо	80 740	88	0.04	127	0.10	0.07
Под 50	10 370	40	/	88	/	/
50 - 80	791	67	-	145	-	/
81 - 110	59 501	89	0.04	120	0.08	0.05
111 - 140	10 056	132	(0.03)	206	(0.27)	0.20
141 - 170	/	/	/	/	/	-
171 - 200	-	-	-	-	-	-
201 и повече	-	-	-	-	-	-

**1.10. EMPLOYEES, PAID HOURS, GROSS AND NET MONTHLY EARNINGS IN OCTOBER 2006
BY MODE OF EMPLOYMENT, GENDER AND BANDS OF PAID HOURS**

(Continued and end)

Брутна месечна заплата Gross monthly earnings		Нетна месечна заплата	Задължителни лични вноски за социално осигуряване	Данък върху брутната месечна заплата	Bands of paid hours - Number
коефициент на вариация	медиана				
Coefficient of variation	Median	Net monthly earnings	Employee's compulsory social security contribution	Tax on gross monthly earnings	
%	левове Levs	левове Levs			

ЖЕНИ/FEMALES

1.32	94	109	15	3	Total
4.08	55	76	10	2	Under 50
13.32	86	121	18	6	50 - 80
1.22	93	103	15	2	81 - 110
3.84	143	173	24	10	111 - 140
0.00	/	/	/	/	141 - 170
-	-	-	-	-	171 - 200
-	-	-	-	-	201 and more

**1.11. НАЕТИ ЛИЦА, ПЛАТЕНИ ЧАСОВЕ, БРУТНА И НЕТНА МЕСЕЧНА ЗАПЛАТА
ПРЕЗ ОКТОМВРИ 2006 Г. ПО РЕЖИМ НА ЗАЕТОСТ, ПОЛ
И БРОЙ НА ПЛАТЕНИТЕ ЧАСОВЕ ЗА ИЗВЪНРЕДЕН ТРУД**

Платени часове за извънреден труд - брой	Наети лица Employees	Платени часове Paid hours		Брутна месечна заплата Gross monthly earnings		
		общо Total	в т.ч. платени часове за извънреден труд of which paid overtime hours	общо Total	в това число of which	
	ДТВ за извънреден труд Earnings related to overtime				ДТВ за работа на смени Earnings related to shift work	
	брой Number	брой Number		левове Levs		

ПЪЛНО И НЕПЪЛНО РАБОТНО ВРЕМЕ/FULL-TIME AND PART-TIME

МЪЖЕ И ЖЕНИ/MALES AND FEMALES

Общо	2 293 805	171	0.85	362	3.24	1.51
0	2 174 947	170	-	349	-	1.14
1 - 5	22 092	177	3.04	549	11.47	13.32
6 - 10	32 468	182	7.57	516	27.99	6.94
11 - 15	18 655	187	12.68	562	47.33	6.84
16 - 20	13 959	193	17.31	576	63.31	6.74
21 - 25	10 757	199	23.51	624	85.67	7.77
26 - 30	5 879	203	28.29	669	113.21	5.17
31 и повече	15 048	224	48.85	763	193.96	9.22

МЪЖЕ/MALES

Общо	1 123 731	172	1.09	387	4.49	2.10
0	1 051 415	170	-	370	-	1.54
1 - 5	14 421	178	3.00	596	12.19	16.92
6 - 10	18 088	183	7.74	572	31.40	8.35
11 - 15	10 756	188	12.65	614	51.18	8.27
16 - 20	8 611	193	17.31	610	66.81	7.55
21 - 25	6 829	199	23.50	673	91.34	8.69
26 - 30	3 839	203	28.13	735	127.46	5.85
31 и повече	9 772	225	49.80	813	210.57	11.89

ЖЕНИ/FEMALES

Общо	1 170 074	170	0.62	337	2.05	0.95
0	1 123 531	169	-	331	-	0.77
1 - 5	7 671	176	3.12	460	10.11	6.57
6 - 10	14 381	182	7.36	446	23.72	5.16
11 - 15	7 900	187	12.73	491	42.08	4.90
16 - 20	5 348	193	17.31	523	57.66	5.43
21 - 25	3 928	200	23.54	539	75.82	6.17
26 - 30	2 040	203	28.60	544	86.39	3.91
31 и повече	5 276	222	47.08	671	163.21	4.28

**1.11. EMPLOYEES, PAID HOURS, GROSS AND NET MONTHLY EARNINGS
IN OCTOBER 2006 BY MODE OF EMPLOYMENT, GENDER
AND BANDS OF PAID OVERTIME HOURS**

Брутна месечна заплата Gross monthly earnings		Нетна месечна заплата	Задължителни лични вноски за социално осигуряване	Данък върху брутната месечна заплата	Bands of paid overtime hours - Number
коэффициент на вариация	медиана				
Coefficient of variation	Median	Net monthly earnings	Employee's compulsory social security contribution	Tax on gross monthly earnings	
%	левове Levs	левове Levs			

*ПЪЛНО И НЕПЪЛНО РАБОТНО ВРЕМЕ/FULL-TIME AND PART-TIME
МЪЖЕ И ЖЕНИ/MALES AND FEMALES*

0.23	255	286	42	34	Total
0.24	244	278	41	31	0
1.26	474	415	67	67	1 - 5
0.96	433	393	63	60	6 - 10
1.54	473	426	67	70	11 - 15
1.41	499	435	69	72	16 - 20
1.67	540	468	74	82	21 - 25
2.59	545	500	78	92	26 - 30
1.63	631	567	84	112	31 and more

МЪЖЕ/MALES

0.35	256	303	45	39	Total
0.37	250	291	43	35	0
1.53	529	446	73	77	1 - 5
1.21	496	431	70	71	6 - 10
2.08	523	461	72	80	11 - 15
1.84	523	457	73	79	16 - 20
2.26	567	502	79	92	21 - 25
3.16	598	545	85	105	26 - 30
2.10	660	600	91	122	31 and more

ЖЕНИ/FEMALES

0.30	247	269	39	29	Total
0.31	239	265	38	28	0
2.06	390	355	55	50	1 - 5
1.47	382	345	54	46	6 - 10
1.99	425	377	59	55	11 - 15
2.08	467	399	63	61	16 - 20
2.21	493	410	65	65	21 - 25
4.02	448	414	64	66	26 - 30
2.43	583	507	71	93	31 and more

**1.11. НАЕТИ ЛИЦА, ПЛАТЕНИ ЧАСОВЕ, БРУТНА И НЕТНА МЕСЕЧНА ЗАПЛАТА
ПРЕЗ ОКТОМВРИ 2006 Г. ПО РЕЖИМ НА ЗАЕТОСТ, ПОЛ
И БРОЙ НА ПЛАТЕНИТЕ ЧАСОВЕ ЗА ИЗВЪНРЕДЕН ТРУД**

(Продължение)

Платени часове за извънреден труд - брой	Наети лица Employees	Платени часове Paid hours		Брутна месечна заплата Gross monthly earnings		
		общо Total	в т.ч. платени часове за извънреден труд of which paid overtime hours	общо Total	в това число of which	
	ДТВ за извънреден труд Earnings related to overtime				ДТВ за работа на смени Earnings related to shift work	
	брой Number	брой Number		лево Levs		

ПЪЛНО РАБОТНО ВРЕМЕ/FULL-TIME

МЪЖЕ И ЖЕНИ/MALES AND FEMALES

Общо	2 151 492	176	0.90	377	3.45	1.61
0	2 033 276	175	-	365	-	1.21
1 - 5	21 825	178	3.05	553	11.52	13.49
6 - 10	32 229	183	7.57	518	28.04	6.97
11 - 15	18 589	188	12.68	563	47.41	6.87
16 - 20	13 942	193	17.31	577	63.33	6.75
21 - 25	10 757	199	23.51	624	85.67	7.77
26 - 30	5 841	203	28.30	671	113.25	5.15
31 и повече	15 032	224	48.85	763	193.99	9.22

МЪЖЕ/MALES

Общо	1 062 157	177	1.15	402	4.74	2.22
0	990 108	176	-	385	-	1.63
1 - 5	14 297	178	3.01	598	12.23	17.06
6 - 10	17 998	183	7.74	574	31.45	8.39
11 - 15	10 751	188	12.65	614	51.18	8.28
16 - 20	8 611	193	17.31	610	66.81	7.55
21 - 25	6 829	199	23.50	673	91.34	8.69
26 - 30	3 801	203	28.14	738	127.67	5.81
31 и повече	9 763	225	49.81	813	210.66	11.88

ЖЕНИ/FEMALES

Общо	1 089 335	176	0.66	353	2.19	1.01
0	1 043 169	175	-	346	-	0.82
1 - 5	7 527	178	3.13	466	10.19	6.69
6 - 10	14 231	183	7.36	448	23.72	5.18
11 - 15	7 838	187	12.73	494	42.23	4.94
16 - 20	5 331	193	17.31	524	57.71	5.45
21 - 25	3 928	200	23.54	539	75.82	6.17
26 - 30	2 040	203	28.60	544	86.39	3.91
31 и повече	5 269	222	47.08	672	163.10	4.29

**1.11. EMPLOYEES, PAID HOURS, GROSS AND NET MONTHLY EARNINGS
IN OCTOBER 2006 BY MODE OF EMPLOYMENT, GENDER
AND BANDS OF PAID OVERTIME HOURS**

(Continued)

Брутна месечна заплата Gross monthly earnings		Нетна заплата месечна	Задължителни лични вноски за социално осигуряване	Данък върху брутната месечна заплата	Bands of paid overtime hours - Number
коефициент на вариация	медиана				
Coefficient of variation	Median	Net monthly earnings	Employee's compulsory social security contribution	Tax on gross monthly earnings	
%	левове Levs	левове Levs			

ПЪЛНО РАБОТНО ВРЕМЕ/FULL-TIME

МЪЖЕ И ЖЕНИ/MALES AND FEMALES

0.23	266	298	44	36	Total
0.24	255	289	42	33	0
1.25	477	417	67	68	1 - 5
0.95	435	395	63	60	6 - 10
1.54	474	427	67	70	11 - 15
1.40	499	435	69	72	16 - 20
1.67	540	468	74	82	21 - 25
2.58	545	501	78	92	26 - 30
1.63	631	567	84	112	31 and more

МЪЖЕ/MALES

0.35	268	315	47	41	Total
0.37	256	303	45	37	0
1.53	531	448	73	77	1 - 5
1.21	497	432	71	71	6 - 10
2.08	523	461	72	80	11 - 15
1.84	523	457	73	79	16 - 20
2.26	567	502	79	92	21 - 25
3.16	599	547	85	106	26 - 30
2.10	660	600	91	122	31 and more

ЖЕНИ/FEMALES

0.30	263	281	41	31	Total
0.31	255	277	40	30	0
2.04	393	359	56	51	1 - 5
1.45	383	347	54	47	6 - 10
1.99	427	379	59	56	11 - 15
2.08	467	399	63	62	16 - 20
2.21	493	410	65	65	21 - 25
4.02	448	414	64	66	26 - 30
2.44	583	507	71	93	31 and more

**1.11. НАЕТИ ЛИЦА, ПЛАТЕНИ ЧАСОВЕ, БРУТНА И НЕТНА МЕСЕЧНА ЗАПЛАТА
ПРЕЗ ОКТОМВРИ 2006 Г. ПО РЕЖИМ НА ЗАЕТОСТ, ПОЛ
И БРОЙ НА ПЛАТЕНИТЕ ЧАСОВЕ ЗА ИЗВЪНРЕДЕН ТРУД**

(Продължение и край)

Платени часове за извънреден труд - брой	Наети лица Employees	Платени часове Paid hours		Брутна месечна заплата Gross monthly earnings		
		общо Total	в т.ч. платени часове за извънреден труд of which paid overtime hours	общо Total	в това число of which	
	брой Number	брой Number	ДТВ за извънреден труд Earnings related to overtime	ДТВ за работа на смени Earnings related to shift work	левове Levs	

НЕПЪЛНО РАБОТНО ВРЕМЕ/PART-TIME

МЪЖЕ И ЖЕНИ/MALES AND FEMALES

Общо	142 314	87	0.04	126	0.11	0.09
0	141 670	87	-	126	-	0.08
1 - 5	(267)	(89)	(2.25)	(232)	(6.81)	/
6 - 10	/	/	/	/	/	/
11 - 15	(67)	(101)	(12.88)	(217)	(25.30)	-
16 - 20	/	/	/	/	/	-
21 - 25	-	-	-	-	-	-
26 - 30	/	/	/	/	/	/
31 и повече	/	/	/	/	/	/

МЪЖЕ/MALES

Общо	61 574	86	0.04	125	0.13	0.12
0	61 308	86	-	125	-	0.11
1 - 5	(124)	(99)	(1.93)	(333)	(7.91)	/
6 - 10	(90)	(100)	(7.67)	(191)	(19.64)	/
11 - 15	/	/	/	/	/	-
16 - 20	-	-	-	-	-	-
21 - 25	-	-	-	-	-	-
26 - 30	/	/	/	/	/	/
31 и повече	/	/	/	/	/	/

ЖЕНИ/FEMALES

Общо	80 740	88	0.04	127	0.10	0.07
0	80 363	87	-	127	-	0.06
1 - 5	143.00	80.00	2.52	144.00	5.86	-
6 - 10	/	/	/	/	/	/
11 - 15	(62)	(101)	(12.95)	(188)	(23.77)	-
16 - 20	/	/	/	/	/	-
21 - 25	-	-	-	-	-	-
26 - 30	-	-	-	-	-	-
31 и повече	/	/	/	/	/	-

**1.11. EMPLOYEES, PAID HOURS, GROSS AND NET MONTHLY EARNINGS
IN OCTOBER 2006 BY MODE OF EMPLOYMENT, GENDER
AND BANDS OF PAID OVERTIME HOURS**

(Continued and end)

Брутна месечна заплата Gross monthly earnings		Нетна месечна заплата	Задължителни лични вноски за социално осигуряване	Данък върху брутната месечна заплата	Bands of paid overtime hours - Number
коэффициент на вариация	медиана				
Coefficient of variation	Median	Net monthly earnings	Employee's compulsory social security contribution	Tax on gross monthly earnings	
%	левове Levs	левове Levs			

*НЕПЪЛНО РАБОТНО ВРЕМЕ/PART-TIME
МЪЖЕ И ЖЕНИ/MALES AND FEMALES*

1.07	95	108	15	3	Total
1.07	95	108	15	3	0
20.76	(117)	(185)	(29)	(18)	1 - 5
34.90	/	/	/	/	6 - 10
25.66	(162)	(180)	(27)	(10)	11 - 15
0.00	/	/	/	/	16 - 20
-	-	-	-	-	21 - 25
58.20	/	/	/	/	26 - 30
1.54	/	/	/	/	31 and more

МЪЖЕ/MALES

1.77	95	107	15	3	Total
1.77	95	107	15	3	0
26.37	(249)	(258)	(42)	(33)	1 - 5
25.57	(152)	(159)	(24)	(9)	6 - 10
0.00	/	/	/	/	11 - 15
-	-	-	-	-	16 - 20
-	-	-	-	-	21 - 25
58.20	/	/	/	/	26 - 30
0.00	/	/	/	/	31 and more

ЖЕНИ/FEMALES

1.32	94	109	15	3	Total
1.32	94	109	15	3	0
19.28	94	122	18	4	1 - 5
48.76	/	/	/	/	6 - 10
21.62	(138)	(159)	(23)	(6)	11 - 15
0.00	/	/	/	/	16 - 20
-	-	-	-	-	21 - 25
-	-	-	-	-	26 - 30
0.53	/	/	/	/	31 and more

**1.12. НАЕТИ ЛИЦА, ПЛАТЕНИ ЧАСОВЕ, БРУТНА И НЕТНА МЕСЕЧНА ЗАПЛАТА
ПРЕЗ ОКТОМВРИ 2006 Г. ПО РЕЖИМ НА ЗАЕТОСТ,
ПОЛ И РАЗМЕР НА ДТВ ЗА РАБОТА НА СМЕНИ**

Размер на ДТВ за работа на смени - левове	Наети лица Employees	Платени часове Paid hours		Брутна месечна заплата Gross monthly earnings		
		общо Total	в т.ч. платени часове за извънреден труд of which paid overtime hours	общо Total	в това число of which	
	брой Number	брой Number		ДТВ за извънреден труд Earnings related to overtime	ДТВ за работа на смени Earnings related to shift work	левове Levs

ПЪЛНО И НЕПЪЛНО РАБОТНО ВРЕМЕ/FULL-TIME AND PART-TIME

МЪЖЕ И ЖЕНИ/MALES AND FEMALES

Общо	2 293 805	171	0.85	362	3.24	1.51
0.00	2132 455	170	0.63	354	2.48	-
0.01 - 4.99	44 913	174	2.23	334	6.28	2.97
5.00 - 9.99	27 482	177	3.93	393	10.73	6.98
10.00 - 19.99	30 530	177	3.31	420	10.16	14.83
20.00 - 29.99	21 245	179	4.29	498	16.94	24.65
30.00 - 39.99	15 644	179	4.60	523	18.78	34.51
40.00 - 49.99	7 068	179	5.70	549	25.04	44.69
50 и повече	14 469	181	5.50	957	29.67	90.80

МЪЖЕ/MALES

Общо	1 123 731	172	1.09	387	4.49	2.10
0.00	1 033 197	171	0.83	375	3.39	-
0.01 - 4.99	21 628	173	2.16	337	6.90	3.01
5.00 - 9.99	12 659	177	3.41	406	11.26	6.88
10.00 - 19.99	15 596	177	3.44	448	12.11	14.99
20.00 - 29.99	12 807	179	4.58	549	20.02	24.86
30.00 - 39.99	11 209	179	5.14	542	21.80	34.66
40.00 - 49.99	5 447	180	6.72	566	29.84	44.70
50 и повече	11 188	182	6.43	999	34.89	91.88

ЖЕНИ/FEMALES

Общо	1 170 074	170	0.62	337	2.05	0.95
0.00	1 099 258	170	0.45	333	1.62	-
0.01 - 4.99	23 285	174	2.28	332	5.72	2.92
5.00 - 9.99	14 823	176	4.38	381	10.29	7.06
10.00 - 19.99	14 934	176	3.18	390	8.11	14.66
20.00 - 29.99	8 438	179	3.84	420	12.26	24.35
30.00 - 39.99	4 435	179	3.24	473	11.17	34.13
40.00 - 49.99	1 622	177	2.28	489	8.93	44.67
50 и повече	3 281	178	2.31	811	11.89	87.13

**1.12. EMPLOYEES, PAID HOURS, GROSS AND NET MONTHLY EARNINGS
IN OCTOBER 2006 BY MODE OF EMPLOYMENT, GENDER
AND BANDS OF EARNINGS RELATED TO SHIFT WORK**

Брутна месечна заплата Gross monthly earnings		Нетна месечна заплата	Задължителни лични вноски за социално осигуряване	Данък върху брутната месечна заплата	Bands of earnings related to shift work - Levs
коэффициент на вариация	медиана				
Coefficient of variation	Median	Net monthly earnings	Employee's compulsory social security contribution	Tax on gross monthly earnings	
%	левове Levs	левове Levs			

*ПЪЛНО И НЕПЪЛНО РАБОТНО ВРЕМЕ/FULL-TIME AND PART-TIME
МЪЖЕ И ЖЕНИ/MALES AND FEMALES*

0.23	255	286	42	34	Total
0.25	246	281	41	32	0.00
1.00	252	266	41	27	0.01 - 4.99
1.00	320	308	48	37	5.00 - 9.99
0.98	348	327	52	41	10.00 - 19.99
1.16	415	381	61	56	20.00 - 29.99
1.18	467	397	65	61	30.00 - 39.99
1.87	451	415	68	66	40.00 - 49.99
2.00	862	700	104	153	50 and more

МЪЖЕ/MALES

0.35	256	303	45	39	Total
0.37	253	295	44	36	0.00
1.73	227	267	41	29	0.01 - 4.99
1.73	300	317	49	41	5.00 - 9.99
1.42	364	347	55	47	10.00 - 19.99
1.47	461	415	67	67	20.00 - 29.99
1.40	495	411	67	64	30.00 - 39.99
2.10	473	427	70	69	40.00 - 49.99
2.34	880	731	106	162	50 and more

ЖЕНИ/FEMALES

0.30	247	269	39	29	Total
0.32	239	267	39	28	0.00
1.08	276	265	41	25	0.01 - 4.99
1.12	327	300	47	34	5.00 - 9.99
1.27	335	307	48	35	10.00 - 19.99
1.58	379	328	52	41	20.00 - 29.99
2.07	410	364	58	51	30.00 - 39.99
4.00	408	374	61	54	40.00 - 49.99
3.28	739	595	95	121	50 and more

**1.12. НАЕТИ ЛИЦА, ПЛАТЕНИ ЧАСОВЕ, БРУТНА И НЕТНА МЕСЕЧНА ЗАПЛАТА
ПРЕЗ ОКТОМВРИ 2006 Г. ПО РЕЖИМ НА ЗАЕТОСТ,
ПОЛ И РАЗМЕР НА ДТВ ЗА РАБОТА НА СМЕНИ**

(Продължение)

Размер на ДТВ за работа на смени - левове	Наети лица	Платени часове Paid hours		Брутна месечна заплата Gross monthly earnings		
		общо	в т.ч. платени часове за извънреден труд	общо	в това число of which	
	Employees	Total	of which paid overtime hours		Total	ДТВ за извънреден труд Earnings related to overtime
	брой Number	брой Number		левове Levs		

ПЪЛНО РАБОТНО ВРЕМЕ/FULL-TIME

МЪЖЕ И ЖЕНИ/MALES AND FEMALES

Общо	2 151 492	176	0.90	377	3.45	1.61
0.00	1 992 454	176	0.68	370	2.65	-
0.01 - 4.99	43 098	177	2.32	342	6.54	2.99
5.00 - 9.99	27 284	177	3.96	394	10.81	6.98
10.00 - 19.99	30 368	177	3.30	421	10.14	14.83
20.00 - 29.99	21 163	179	4.29	499	16.95	24.65
30.00 - 39.99	15 611	179	4.61	523	18.82	34.50
40.00 - 49.99	7 048	180	5.72	549	25.11	44.69
50 и повече	14 467	181	5.50	957	29.64	90.78

МЪЖЕ/MALES

Общо	1 062 157	177	1.15	402	4.74	2.22
0.00	973 175	176	0.88	391	3.60	-
0.01 - 4.99	20 373	178	2.30	351	7.31	3.05
5.00 - 9.99	12 508	178	3.45	409	11.39	6.88
10.00 - 19.99	15 513	178	3.40	449	12.03	14.99
20.00 - 29.99	12 778	179	4.56	550	19.98	24.85
30.00 - 39.99	11 196	179	5.15	543	21.82	34.65
40.00 - 49.99	5 427	181	6.74	567	29.95	44.69
50 и повече	11 188	182	6.43	999	34.89	91.88

ЖЕНИ/FEMALES

Общо	1 089 335	176	0.66	353	2.19	1.01
0.00	1 019 279	176	0.49	350	1.74	-
0.01 - 4.99	22 725	176	2.34	335	5.85	2.93
5.00 - 9.99	14 775	177	4.39	381	10.32	7.06
10.00 - 19.99	14 855	177	3.20	392	8.16	14.67
20.00 - 29.99	8 386	180	3.87	422	12.33	24.35
30.00 - 39.99	4 415	179	3.26	474	11.22	34.11
40.00 - 49.99	1 622	177	2.28	489	8.93	44.67
50 и повече	3 279	178	2.31	810	11.73	87.02

**1.12. EMPLOYEES, PAID HOURS, GROSS AND NET MONTHLY EARNINGS
IN OCTOBER 2006 BY MODE OF EMPLOYMENT, GENDER
AND BANDS OF EARNINGS RELATED TO SHIFT WORK**

(Continued)

Брутна месечна заплата Gross monthly earnings		Нетна месечна заплата	Задължителни лични вноски за социално осигуряване	Данък върху брутната месечна заплата	Bands of earnings related to shift work - Levs
коэффициент на вариация	медиана				
Coefficient of variation	Median	Net monthly earnings	Employee's compulsory social security contribution	Tax on gross monthly earnings	
%	левове Levs	левове Levs			

ПЪЛНО РАБОТНО ВРЕМЕ/FULL-TIME

МЪЖЕ И ЖЕНИ/MALES AND FEMALES

0.23	266	298	44	36	Total
0.25	257	293	43	34	0.00
0.98	259	273	42	28	0.01 - 4.99
1.00	321	309	48	37	5.00 - 9.99
0.98	350	328	52	41	10.00 - 19.99
1.16	415	381	61	56	20.00 - 29.99
1.18	468	398	65	61	30.00 - 39.99
1.87	452	415	68	66	40.00 - 49.99
2.00	862	700	104	153	50 and more

МЪЖЕ/MALES

0.35	268	315	47	41	Total
0.38	259	307	45	39	0.00
1.70	237	278	43	30	0.01 - 4.99
1.72	302	319	49	41	5.00 - 9.99
1.42	364	347	55	47	10.00 - 19.99
1.47	461	416	67	67	20.00 - 29.99
1.40	495	411	67	65	30.00 - 39.99
2.10	474	427	70	70	40.00 - 49.99
2.34	880	731	106	162	50 and more

ЖЕНИ/FEMALES

0.30	263	281	41	31	Total
0.32	256	279	40	30	0.00
1.07	280	268	41	26	0.01 - 4.99
1.12	327	300	47	34	5.00 - 9.99
1.27	336	308	48	35	10.00 - 19.99
1.58	380	329	52	41	20.00 - 29.99
2.06	411	364	58	51	30.00 - 39.99
4.00	408	374	61	54	40.00 - 49.99
3.29	738	595	95	121	50 and more

**1.12. НАЕТИ ЛИЦА, ПЛАТЕНИ ЧАСОВЕ, БРУТНА И НЕТНА МЕСЕЧНА ЗАПЛАТА
ПРЕЗ ОКТОМВРИ 2006 Г. ПО РЕЖИМ НА ЗАЕТОСТ,
ПОЛ И РАЗМЕР НА ДТВ ЗА РАБОТА НА СМЕНИ**

(Продължение и край)

Размер на ДТВ за работа на смени - левове	Наети лица	Платени часове Paid hours		Брутна месечна заплата Gross monthly earnings		
		общо	в т.ч. платени часове за извънреден труд	общо	в това число of which	
	Employees	Total	of which paid overtime hours	Total	ДТВ за извънреден труд Earnings related to overtime	ДТВ за работа на смени Earnings related to shift work
	брой Number	брой Number		левове Levs		

НЕПЪЛНО РАБОТНО ВРЕМЕ/PART-TIME

МЪЖЕ И ЖЕНИ/MALES AND FEMALES

Общо	142 314	87	0.04	126	0.11	0.09
0.00	140 001	87	0.03	126	0.09	-
0.01 - 4.99	1 815	92	/	140	/	2.48
5.00 - 9.99	198	93	-	221	-	6.97
10.00 - 19.99	/	/	/	/	/	/
20.00 - 29.99	(82)	(110)	/	(237)	/	(24.44)
30.00 - 39.99	/	/	-	/	-	/
40.00 - 49.99	/	/	-	/	-	/
50 и повече	/	/	/	/	/	/

МЪЖЕ/MALES

Общо	61 574	86	0.04	125	0.13	0.12
0.00	60 022	85	0.02	125	0.08	-
0.01 - 4.99	1 255	93	/	112	/	2.44
5.00 - 9.99	(150)	(92)	-	(150)	-	(7.02)
10.00 - 19.99	/	/	/	/	/	(13.29)
20.00 - 29.99	/	/	/	/	/	/
30.00 - 39.99	/	/	-	/	-	/
40.00 - 49.99	/	/	-	/	-	/
50 и повече	-	-	-	-	-	-

ЖЕНИ/FEMALES

Общо	80 740	88	0.04	127	0.10	0.07
0.00	79 979	87	0.04	126	0.09	-
0.01 - 4.99	560	89	/	202	/	2.59
5.00 - 9.99	(47)	(95)	-	(450)	-	(6.79)
10.00 - 19.99	(79)	(88)	-	(127)	-	(13.11)
20.00 - 29.99	/	/	-	/	-	(23.30)
30.00 - 39.99	/	/	-	/	-	/
40.00 - 49.99	-	-	-	-	-	-
50 и повече	/	/	/	/	/	/

**1.12. EMPLOYEES, PAID HOURS, GROSS AND NET MONTHLY EARNINGS
IN OCTOBER 2006 BY MODE OF EMPLOYMENT, GENDER
AND BANDS OF EARNINGS RELATED TO SHIFT WORK**

(Continued and end)

Брутна месечна заплата Gross monthly earnings		Нетна месечна заплата	Задължителни лични вноски за социално осигуряване	Данък върху брутната месечна заплата	Bands of earnings related to shift work - Levs
коэффициент на вариация	медиана				
Coefficient of variation	Median	Net monthly earnings	Employee's compulsory social security contribution	Tax on gross monthly earnings	
%	левове Levs	левове Levs			

*НЕПЪЛНО РАБОТНО ВРЕМЕ/PART-TIME
МЪЖЕ И ЖЕНИ/MALES AND FEMALES*

1.07	95	108	15	3	Total
1.08	95	108	15	3	0.00
11.04	86	116	17	7	0.01 - 4.99
17.66	106	178	27	16	5.00 - 9.99
30	/	/	/	/	10.00 - 19.99
24.64	(166)	(197)	(27)	(13)	20.00 - 29.99
1	/	/	/	/	30.00 - 39.99
0	/	/	/	/	40.00 - 49.99
0	/	/	/	/	50 and more

МЪЖЕ/MALES

1.77	95	107	15	3	Total
1.80	95	107	15	3	0.00
11.45	83	95	13	3	0.01 - 4.99
20.19	(90)	(125)	(18)	(6)	5.00 - 9.99
32	/	/	/	/	10.00 - 19.99
36	/	/	/	/	20.00 - 29.99
0	/	/	/	/	30.00 - 39.99
0	/	/	/	/	40.00 - 49.99
-	-	-	-	-	50 and more

ЖЕНИ/FEMALES

1.32	94	109	15	3	Total
1.32	94	108	15	3	0.00
19.15	102	162	25	15	0.01 - 4.99
16.25	(373)	(348)	(56)	(46)	5.00 - 9.99
19	(95)	(111)	(15)	(0)	10.00 - 19.99
32	/	/	/	/	20.00 - 29.99
0	/	/	/	/	30.00 - 39.99
-	-	-	-	-	40.00 - 49.99
0	/	/	/	/	50 and more

1.13. НАЕТИ ЛИЦА НА ПЪЛНО РАБОТНО ВРЕМЕ И БРУТНА МЕСЕЧНА ЗАПЛАТА ПРЕЗ ОКТОМВРИ 2006 Г. ПО ПОЛ, ИКОНОМИЧЕСКИ ДЕЙНОСТИ И ПРОФЕСИИ

Икономически дейности Професии	Мъже и жени/Males and females			
	наети лица Employees	брутна месечна заплата Gross monthly earnings		
		общо Total	коefficient на вариация Coefficient of variation	медиана Median
	брой Number	левове Levs	%	левове Levs
Общо	2 151 492	377	0.23	266
Президент, законодатели, висши служители и ръководители	106 771	873	1.27	611
Аналитични специалисти	288 610	581	0.43	453
Техници и други приложни специалисти	234 232	469	0.55	374
Административен персонал	224 748	327	0.44	260
Персонал, зает с услуги за населението, търговията и охраната	310 729	224	0.33	186
Квалифицирани работници в селското, горското, рибното и ловното стопанство	4 640	238	1.83	220
Квалифицирани производствени работници и сродни на тях занаятчии	317 336	343	0.40	255
Оператори на машини и съоръжения и работници по монтаж на изделия	333 008	341	0.35	263
Професии, неизискващи специална квалификация	331 417	224	0.29	190
Добивна промишленост				
Общо	29 307	616	0.89	547
Президент, законодатели, висши служители и ръководители	1 808	823	4.17	655
Аналитични специалисти	1 206	913	3.09	928
Техници и други приложни специалисти	1 382	669	3.62	548
Административен персонал	1 185	473	4.27	392
Персонал, зает с услуги за населението, търговията и охраната	511	337	5.70	288
Квалифицирани работници в селското, горското, рибното и ловното стопанство	-	-	-	-
Квалифицирани производствени работници и сродни на тях занаятчии	9 535	629	1.23	614
Оператори на машини и съоръжения и работници по монтаж на изделия	10 206	626	1.47	562
Професии, неизискващи специална квалификация	3 473	409	2.29	336

**1.13. FULL-TIME EMPLOYEES AND GROSS MONTHLY EARNINGS IN OCTOBER 2006
BY GENDER, ECONOMIC ACTIVITY GROUPINGS AND OCCUPATIONS**

Мъже/Males				Жени/Females				Economic activity groupings Occupations
наети лица	брутна месечна заплата Gross monthly earnings			наети лица	брутна месечна заплата Gross monthly earnings			
	общо	коэффициент на вариация	медиана		общо	коэффициент на вариация	медиана	
Employees	Total	Coefficient of variation	Median	Employees	Total	Coefficient of variation	Median	
брой Number	левове Levs	%	левове Levs	брой Number	левове Levs	%	левове Levs	
1 062 157	402	0.35	268	1 089 335	353	0.30	263	Total
66 057	900	1.58	625	40 714	830	2.14	590	Legislators, senior officials and managers
94 533	684	0.80	515	194 077	530	0.48	437	Professionals
88 483	534	1.05	394	145 749	429	0.55	365	Technicians and associated professionals
63 734	326	0.94	240	161 014	327	0.49	268	Clerks
109 092	240	0.66	185	201 637	216	0.33	187	Service workers, shop and market sales workers
2 783	232	2.62	195	1 857	246	2.43	235	Skilled agricultural and fishing workers
216 822	381	0.47	277	100 514	261	0.60	196	Craft and related trade workers
227 950	361	0.43	275	105 058	296	0.55	237	Plant and machine operators and assemblers
192 704	224	0.41	190	138 714	225	0.39	190	Elementary occupations
23 304	652	0.97	613	6 003	477	2.01	390	Mining and quarrying
1 509	861	4.41	727	299	631	11.81	473	Total
654	1063	3.69	1051	552	736	4.87	578	Legislators, senior officials and managers
833	719	4.53	588	549	594	5.71	459	Professionals
252	635	9.40	579	934	429	4.13	390	Technicians and associated professionals
276	321	7.60	279	235	356	8.47	331	Clerks
-	-	-	-	-	-	-	-	Service workers, shop and market sales workers
8 396	652	1.26	644	1 138	460	3.74	402	Skilled agricultural and fishing workers
8 936	649	1.55	629	1 271	471	4.07	341	Craft and related trade workers
2 448	443	2.87	375	1 025	328	2.93	292	Plant and machine operators and assemblers
								Elementary occupations

1.13. НАЕТИ ЛИЦА НА ПЪЛНО РАБОТНО ВРЕМЕ И БРУТНА МЕСЕЧНА ЗАПЛАТА ПРЕЗ ОКТОМВРИ 2006 Г. ПО ПОЛ, ИКОНОМИЧЕСКИ ДЕЙНОСТИ И ПРОФЕСИИ

(Продължение)

Икономически дейности Професии	Мъже и жени/Males and females			
	наети лица Employees	брутна месечна заплата Gross monthly earnings		
		общо Total	коэффициент на вариация Coefficient of variation	медiana Median
	брой Number	левове Levs	%	левове Levs
Преработваща промишленост				
Общо	623 665	337	0.31	235
Президент, законодатели, висши служители и ръководители	25 498	710	1.34	563
Аналитични специалисти	26 766	573	1.46	417
Техници и други приложни специалисти	33 948	460	1.19	343
Административен персонал	36 648	318	1.14	232
Персонал, зает с услуги за населението, търговията и охраната	15 357	222	1.29	185
Квалифицирани работници в селското, горското, рибното и ловното стопанство	1 674	222	2.56	190
Квалифицирани производствени работници и сродни на тях занаятчии	187 988	315	0.52	220
Оператори на машини и съоръжения и работници по монтаж на изделия	188 278	329	0.46	254
Професии, неизискващи специална квалификация	107 508	230	0.54	186
Производство и разпределение на електроенергия, газ и вода				
Общо	56 426	633	0.68	572
Президент, законодатели, висши служители и ръководители	3 271	1178	3.07	996
Аналитични специалисти	3 577	812	2.06	770
Техници и други приложни специалисти	4 833	800	2.14	735
Административен персонал	6 251	495	1.33	464
Персонал, зает с услуги за населението, търговията и охраната	394	364	6.73	356
Квалифицирани работници в селското, горското, рибното и ловното стопанство	-	-	-	-
Квалифицирани производствени работници и сродни на тях занаятчии	20 274	612	0.81	591
Оператори на машини и съоръжения и работници по монтаж на изделия	13 810	569	1.11	530
Професии, неизискващи специална квалификация	4 016	406	1.79	399

**1.13. FULL-TIME EMPLOYEES AND GROSS MONTHLY EARNINGS IN OCTOBER 2006
BY GENDER, ECONOMIC ACTIVITY GROUPINGS AND OCCUPATIONS**

(Continued)

Мъже/Males				Жени/Females				Economic activity groupings Occupations
наети лица	брутна месечна заплата Gross monthly earnings			наети лица	брутна месечна заплата Gross monthly earnings			
	общо	коэффициент на вариация	медиана		общо	коэффициент на вариация	медиана	
Employees	Total	Coefficient of variation	Median	Employees	Total	Coefficient of variation	Median	
брой Number	левове Levs	%	левове Levs	брой Number	левове Levs	%	левове Levs	
307 424	382	0.45	267	316 240	294	0.41	213	Manufacturing Total
18 140	730	1.60	587	7 358	661	2.46	521	Legislators, senior officials and managers
11 657	635	2.22	482	15 109	525	1.89	388	Professionals
17 000	480	1.67	358	16 948	440	1.69	334	Technicians and associated professionals
11 471	332	2.28	223	25 177	312	1.28	234	Clerks
5 181	252	2.06	206	10 175	206	1.59	180	Service workers, shop and market sales workers
1 125	213	3.11	183	549	240	4.28	220	Skilled agricultural and fishing workers
98 591	375	0.69	277	89 398	249	0.60	192	Craft and related trade workers
94 088	369	0.67	282	94 189	288	0.56	232	Plant and machine operators and assemblers
50 172	230	0.89	183	57 336	231	0.64	188	Elementary occupations
40 443	651	0.81	591	15 983	590	1.19	527	Electricity, gas and water supply Total
2 558	1212	3.47	998	713	1055	6.39	974	Legislators, senior officials and managers
1 948	867	2.81	803	1 628	746	2.86	702	Professionals
3 003	820	2.86	729	1 830	767	3.03	738	Technicians and associated professionals
1 622	499	3.43	437	4 630	494	1.33	472	Clerks
123	394	3.86	380	271	351	9.89	327	Service workers, shop and market sales workers
-	-	-	-	-	-	-	-	Skilled agricultural and fishing workers
17 815	609	0.88	582	2 459	629	1.97	651	Craft and related trade workers
11 655	570	1.19	536	2 155	563	2.93	492	Plant and machine operators and assemblers
1 718	417	2.92	422	2 298	397	2.20	387	Elementary occupations

1.13. НАЕТИ ЛИЦА НА ПЪЛНО РАБОТНО ВРЕМЕ И БРУТНА МЕСЕЧНА ЗАПЛАТА ПРЕЗ ОКТОМВРИ 2006 Г. ПО ПОЛ, ИКОНОМИЧЕСКИ ДЕЙНОСТИ И ПРОФЕСИИ

(Продължение)

Икономически дейности Професии	Мъже и жени/Males and females			
	наети лица Employees	брутна месечна заплата Gross monthly earnings		
		общо Total	коэффициент на вариация Coefficient of variation	медiana Median
	брой Number	левове Levs	%	левове Levs
Строителство				
Общо	173 645	326	0.68	255
Президент, законодатели, висши служители и ръководители	9 148	716	2.85	489
Аналитични специалисти	6 129	593	3.72	424
Техници и други приложни специалисти	10 013	421	2.22	343
Административен персонал	12 634	273	1.74	206
Персонал, зает с услуги за населението, търговията и охраната	3 629	207	1.54	185
Квалифицирани работници в селското, горското, рибното и ловното стопанство	195	175	6.09	160
Квалифицирани производствени работници и сродни на тях занаятчии	52 829	328	1.08	260
Оператори на машини и съоръжения и работници по монтаж на изделия	23 403	357	1.03	295
Професии, неизискващи специална квалификация	55 666	220	0.58	190
Търговия, ремонт на автомобили, лични вещи и стоки за домакинството				
Общо	331 655	301	0.67	198
Президент, законодатели, висши служители и ръководители	10 936	933	3.49	521
Аналитични специалисти	17 509	693	2.44	438
Техници и други приложни специалисти	22 247	490	2.30	344
Административен персонал	44 417	309	1.16	233
Персонал, зает с услуги за населението, търговията и охраната	132 616	220	0.51	186
Квалифицирани работници в селското, горското, рибното и ловното стопанство	506	177	1.99	175
Квалифицирани производствени работници и сродни на тях занаятчии	22 284	277	1.66	220
Оператори на машини и съоръжения и работници по монтаж на изделия	24 837	267	1.06	230
Професии, неизискващи специална квалификация	56 304	191	0.58	167

**1.13. FULL-TIME EMPLOYEES AND GROSS MONTHLY EARNINGS IN OCTOBER 2006
BY GENDER, ECONOMIC ACTIVITY GROUPINGS AND OCCUPATIONS**

(Continued)

Мъже/Males				Жени/Females				Economic activity groupings Occupations
наети лица	брутна месечна заплата Gross monthly earnings			наети лица	брутна месечна заплата Gross monthly earnings			
	общо	коэффициент на вариация	медиана		общо	коэффициент на вариация	медиана	
Employees	Total	Coefficient of variation	Median	Employees	Total	Coefficient of variation	Median	
брой Number	левове Levs	%	левове Levs	брой Number	левове Levs	%	левове Levs	
150 479	320	0.72	255	23 166	363	1.91	261	Construction Total
7 340	710	3.21	480	1 808	744	6.23	517	Legislators, senior officials and managers
2 788	630	6.14	424	3 342	562	4.39	424	Professionals
6 753	419	2.97	336	3 261	424	2.93	355	Technicians and associated professionals
4 838	267	2.49	206	7 796	277	2.34	207	Clerks
1 628	206	1.97	185	2 001	208	2.30	185	Service workers, shop and market sales workers
(110)	(160)	0	(160)	(85)	(195)	10.40	(160)	Skilled agricultural and fishing workers
51 594	328	1.10	260	1 235	322	4.39	276	Craft and related trade workers
22 908	358	1.04	296	495	292	6.27	270	Plant and machine operators and assemblers
52 520	220	0.61	190	3 145	218	2.16	191	Elementary occupations
157 122	326	1.07	207	174 533	279	0.79	193	Trade, repaire of motor vehicles, personal and household goods Total
7 146	964	4.46	524	3 790	875	5.43	509	Legislators, senior officials and managers
6 532	851	4.02	525	10 976	599	2.77	411	Professionals
9 935	581	3.61	362	12 312	417	2.56	331	Technicians and associated professionals
16 090	328	2.14	235	28 327	299	1.34	232	Clerks
38 734	243	1.16	189	93 882	211	0.49	185	Service workers, shop and market sales workers
296	174	2.96	165	210	182	1.96	185	Skilled agricultural and fishing workers
18 790	288	1.88	220	3 494	218	2.19	190	Craft and related trade workers
21 428	265	1.11	230	3 409	284	3.08	207	Plant and machine operators and assemblers
38 171	190	0.73	165	18 133	195	0.95	173	Elementary occupations

1.13. НАЕТИ ЛИЦА НА ПЪЛНО РАБОТНО ВРЕМЕ И БРУТНА МЕСЕЧНА ЗАПЛАТА ПРЕЗ ОКТОМВРИ 2006 Г. ПО ПОЛ, ИКОНОМИЧЕСКИ ДЕЙНОСТИ И ПРОФЕСИИ

(Продължение)

Икономически дейности Професии	Мъже и жени/Males and females			
	наети лица Employees	брутна месечна заплата Gross monthly earnings		
		общо Total	коefficient на вариация Coefficient of variation	медиана Median
	брой Number	левове Levs	%	левове Levs
Хотели и ресторанти				
Общо	78 258	233	0.83	183
Президент, законодатели, висши служители и ръководители	2 202	538	5.46	400
Аналитични специалисти	1 531	484	4.88	372
Техници и други приложни специалисти	1 873	420	5.23	310
Административен персонал	7 300	248	2.02	205
Персонал, зает с услуги за населението, търговията и охраната	48 905	206	0.80	178
Квалифицирани работници в селското, горското, рибното и ловното стопанство	142	408	9.29	354
Квалифицирани производствени работници и сродни на тях занаятчии	2 167	247	2.21	221
Оператори на машини и съоръжения и работници по монтаж на изделия	2 312	253	3.06	217
Професии, неизискващи специална квалификация	11 825	207	1.07	182
Транспорт, складиране и съобщения				
Общо	158 713	447	0.90	315
Президент, законодатели, висши служители и ръководители	8 488	1026	3.40	565
Аналитични специалисти	9 879	911	2.60	675
Техници и други приложни специалисти	28 932	595	1.96	447
Административен персонал	27 398	343	1.31	293
Персонал, зает с услуги за населението, търговията и охраната	10 471	341	2.30	247
Квалифицирани работници в селското, горското, рибното и ловното стопанство	/	/	0.00	/
Квалифицирани производствени работници и сродни на тях занаятчии	11 468	333	1.57	296
Оператори на машини и съоръжения и работници по монтаж на изделия	48 866	313	0.96	235
Професии, неизискващи специална квалификация	13 199	295	1.79	237

**1.13. FULL-TIME EMPLOYEES AND GROSS MONTHLY EARNINGS IN OCTOBER 2006
BY GENDER, ECONOMIC ACTIVITY GROUPINGS AND OCCUPATIONS**

(Continued)

Мъже/Males				Жени/Females				Economic activity groupings Occupations
наети лица	брутна месечна заплата Gross monthly earnings			наети лица	брутна месечна заплата Gross monthly earnings			
	общо	коэффициент на вариация	медиана		общо	коэффициент на вариация	медиана	
Employees	Total	Coefficient of variation	Median	Employees	Total	Coefficient of variation	Median	
брой Number	левове Levs	%	левове Levs	брой Number	левове Levs	%	левове Levs	
27 793	244	1.56	185	50 465	226	0.95	183	Hotels and restaurants Total
1 116	502	7.92	385	1 086	575	7.45	407	Legislators, senior officials and managers
531	559	9.66	400	1 001	444	4.94	366	Professionals
827	482	8.58	347	1 046	371	5.55	290	Technicians and associated professionals
2 064	232	3.90	196	5 236	255	2.36	210	Clerks
15 178	209	1.75	176	33 727	204	0.86	178	Service workers, shop and market sales workers
120	420	10.96	370	/	/	7.28	/	Skilled agricultural and fishing workers
1 694	256	2.59	232	474	216	3.14	203	Craft and related trade workers
2 119	252	3.30	216	193	260	7.06	235	Plant and machine operators and assemblers
4 145	209	1.98	180	7 680	205	1.26	183	Elementary occupations
110 040	447	1.12	316	48 673	446	1.47	313	Transport, storage and communication Total
6 092	1007	3.96	552	2 397	1072	6.67	643	Legislators, senior officials and managers
5 230	979	3.85	695	4 649	835	3.26	652	Professionals
21 665	595	2.45	429	7 267	594	2.69	500	Technicians and associated professionals
5 972	383	3.13	302	21 426	332	1.39	293	Clerks
4 129	400	3.95	285	6 343	302	2.64	231	Service workers, shop and market sales workers
-	-	-	-	/	/	0.00	/	Skilled agricultural and fishing workers
11 061	335	1.61	297	407	296	4.93	291	Craft and related trade workers
47 082	312	0.98	231	1 784	348	4.95	284	Plant and machine operators and assemblers
8 808	307	2.26	240	4 391	271	2.53	233	Elementary occupations

1.13. НАЕТИ ЛИЦА НА ПЪЛНО РАБОТНО ВРЕМЕ И БРУТНА МЕСЕЧНА ЗАПЛАТА ПРЕЗ ОКТОМВРИ 2006 Г. ПО ПОЛ, ИКОНОМИЧЕСКИ ДЕЙНОСТИ И ПРОФЕСИИ

(Продължение)

Икономически дейности Професии	Мъже и жени/Males and females			
	наети лица Employees	брутна месечна заплата Gross monthly earnings		
		общо Total	коefficient на вариация Coefficient of variation	медиана Median
	брой Number	левове Levs	%	левове Levs
Финансово посредничество				
Общо	36 474	785	1.39	603
Президент, законодатели, висши служители и ръководители	3 782	1769	3.51	1501
Аналитични специалисти	9 048	915	1.57	810
Техници и други приложни специалисти	12 993	709	1.78	593
Административен персонал	8 353	431	1.79	400
Персонал, зает с услуги за населението, търговията и охраната	1 296	359	3.83	357
Квалифицирани работници в селското, горското, рибното и ловното стопанство	-	-	-	-
Квалифицирани производствени работници и сродни на тях занаятчии	(42)	(573)	2.40	(585)
Оператори на машини и съоръжения и работници по монтаж на изделия	412	516	5.82	527
Професии, неизискващи специална квалификация	548	266	4.67	240
Операции с недвижимо имущество и бизнес услуги				
Общо	134 216	430	1.97	230
Президент, законодатели, висши служители и ръководители	8 267	1383	9.60	643
Аналитични специалисти	26 200	682	1.84	509
Техници и други приложни специалисти	15 329	517	3.41	302
Административен персонал	22 046	253	2.07	175
Персонал, зает с услуги за населението, търговията и охраната	34 238	220	1.05	176
Квалифицирани работници в селското, горското, рибното и ловното стопанство	831	303	3.49	275
Квалифицирани производствени работници и сродни на тях занаятчии	5 605	334	3.80	250
Оператори на машини и съоръжения и работници по монтаж на изделия	4 632	283	2.69	226
Професии, неизискващи специална квалификация	17 068	229	1.25	189

**1.13. FULL-TIME EMPLOYEES AND GROSS MONTHLY EARNINGS IN OCTOBER 2006
BY GENDER, ECONOMIC ACTIVITY GROUPINGS AND OCCUPATIONS**

(Continued)

Мъже/Males				Жени/Females				Economic activity groupings Occupations
наети лица	брутна месечна заплата Gross monthly earnings			наети лица	брутна месечна заплата Gross monthly earnings			
	общо	коэффициент на вариация	медиана		общо	коэффициент на вариация	медиана	
Employees	Total	Coefficient of variation	Median	Employees	Total	Coefficient of variation	Median	
брой Number	левове Levs	%	левове Levs	брой Number	левове Levs	%	левове Levs	
12 418	918	2.61	678	24 056	716	1.50	581	Financial intermediation Total
2 179	1828	4.96	1500	1 603	1689	4.62	1542	Legislators, senior officials and managers
3 274	966	2.64	850	5 773	885	1.93	800	Professionals
3 364	794	4.08	610	9 629	680	1.89	583	Technicians and associated professionals
2 065	464	3.93	433	6 289	420	1.98	382	Clerks
880	394	4.40	386	416	286	6.17	248	Service workers, shop and market sales workers
-	-	-	-	-	-	-	-	Skilled agricultural and fishing workers
(42)	(573)	2.40	(585)	-	-	-	-	Craft and related trade workers
395	507	5.90	527	/	/	0	/	Plant and machine operators and assemblers
219	226	6.77	180	329	292	5.65	254	Elementary occupations
77 941	417	2.71	210	56 275	447	2.87	269	Real estate, renting and business activities Total
4 666	1379	12.86	650	3 602	1387	14.40	600	Legislators, senior officials and managers
11 857	767	2.68	576	14 343	612	2.44	473	Professionals
6 412	612	5.21	313	8 916	448	4.16	300	Technicians and associated professionals
6 574	238	3.66	168	15 472	260	2.50	179	Clerks
29 747	223	1.22	177	4 491	199	1.69	173	Service workers, shop and market sales workers
319	316	6.34	306	512	295	4.13	267	Skilled agricultural and fishing workers
4 360	344	4.60	249	1 245	297	4.18	262	Craft and related trade workers
3 946	294	2.95	230	686	219	4.02	210	Plant and machine operators and assemblers
10 060	210	1.45	175	7 008	256	2.01	200	Elementary occupations

1.13. НАЕТИ ЛИЦА НА ПЪЛНО РАБОТНО ВРЕМЕ И БРУТНА МЕСЕЧНА ЗАПЛАТА ПРЕЗ ОКТОМВРИ 2006 Г. ПО ПОЛ, ИКОНОМИЧЕСКИ ДЕЙНОСТИ И ПРОФЕСИИ

(Продължение)

Икономически дейности Професии	Мъже и жени/Males and females			
	наети лица Employees	брутна месечна заплата Gross monthly earnings		
		общо Total	коэффициент на вариация Coefficient of variation	медиана Median
	брой Number	левове Levs	%	левове Levs

**Държавно управление; задължително
обществено осигуряване**

Общо	130 708	487	0.61	406
Президент, законодатели, висши служители и ръководители	17 928	805	1.27	683
Аналитични специалисти	38 415	595	1.02	481
Техници и други приложни специалисти	19 555	426	0.89	391
Административен персонал	29 298	409	0.72	373
Персонал, зает с услуги за населението, търговията и охраната	15 587	211	1.01	178
Квалифицирани работници в селското, горското, рибното и ловното стопанство	830	250	2.97	237
Квалифицирани производствени работници и сродни на тях занаятчии	309	380	5.88	367
Оператори на машини и съоръжения и работници по монтаж на изделия	2 652	363	2.63	319
Професии, неизискващи специална квалификация	6 134	239	1.70	217

Образование

Общо	184 360	401	0.36	388
Президент, законодатели, висши служители и ръководители	8 781	636	1.44	559
Аналитични специалисти	109 050	454	0.39	426
Техници и други приложни специалисти	20 319	379	0.60	381
Административен персонал	7 845	286	1.24	257
Персонал, зает с услуги за населението, търговията и охраната	13 769	235	0.70	225
Квалифицирани работници в селското, горското, рибното и ловното стопанство	(77)	(231)	7.39	(232)
Квалифицирани производствени работници и сродни на тях занаятчии	2 009	259	2.11	232
Оператори на машини и съоръжения и работници по монтаж на изделия	3 766	242	1.54	224
Професии, неизискващи специална квалификация	18 743	221	0.48	213

**1.13. FULL-TIME EMPLOYEES AND GROSS MONTHLY EARNINGS IN OCTOBER 2006
BY GENDER, ECONOMIC ACTIVITY GROUPINGS AND OCCUPATIONS**

(Continued)

Мъже/Males				Жени/Females				Economic activity groupings Occupations
наети лица	брутна месечна заплата Gross monthly earnings			наети лица	брутна месечна заплата Gross monthly earnings			
	общо	коэффициент на вариация	медиана		общо	коэффициент на вариация	медиана	
Employees	Total	Coefficient of variation	Median	Employees	Total	Coefficient of variation	Median	
брой Number	левове Levs	%	левове Levs	брой Number	левове Levs	%	левове Levs	
47 810	493	1.08	405	82 898	484	0.72	407	Public administration; compulsory social security Total
9 110	841	1.90	691	8 817	768	1.61	674	Legislators, senior officials and managers
11 685	621	1.69	508	26 730	584	1.26	467	Professionals
5 158	418	1.29	403	14 397	429	1.12	387	Technicians and associated professionals
7 500	373	1.21	359	21 798	421	0.85	380	Clerks
7 492	237	1.53	186	8 095	187	1.05	174	Service workers, shop and market sales workers
470	251	4.49	232	360	250	3.57	242	Skilled agricultural and fishing workers
241	403	6.45	409	(69)	(301)	8.02	(312)	Craft and related trade workers
2 520	368	2.70	322	132	281	8.70	280	Plant and machine operators and assemblers
3 634	219	2.02	203	2 500	270	2.68	234	Elementary occupations
39 123	455	0.99	407	145 238	386	0.35	384	Education Total
2 947	734	2.72	607	5 834	587	1.49	539	Legislators, senior officials and managers
22 355	526	1.11	448	86 696	436	0.36	422	Professionals
3 895	367	2.11	366	16 425	382	0.56	383	Technicians and associated professionals
643	266	3.99	241	7 202	288	1.30	259	Clerks
774	271	4.74	236	12 995	232	0.67	224	Service workers, shop and market sales workers
(69)	(217)	5.10	(224)	/	/	0.00	/	Skilled agricultural and fishing workers
1 630	259	2.40	232	379	262	4.39	234	Craft and related trade workers
3 549	243	1.61	224	217	235	4.99	211	Plant and machine operators and assemblers
3 262	239	1.51	223	15 481	217	0.46	211	Elementary occupations

1.13. НАЕТИ ЛИЦА НА ПЪЛНО РАБОТНО ВРЕМЕ И БРУТНА МЕСЕЧНА ЗАПЛАТА ПРЕЗ ОКТОМВРИ 2006 Г. ПО ПОЛ, ИКОНОМИЧЕСКИ ДЕЙНОСТИ И ПРОФЕСИИ

(Продължение и край)

Икономически дейности Професии	Мъже и жени/Males and females			
	наети лица Employees	брутна месечна заплата Gross monthly earnings		
		общо Total	коэффициент на вариация Coefficient of variation	медиана Median
	брой Number	левове Levs	%	левове Levs
Здравеопазване и социални дейности				
Общо	121 821	402	0.63	315
Президент, законодатели, висши служители и ръководители	2 462	764	4.99	605
Аналитични специалисти	25 154	701	1.09	621
Техници и други приложни специалисти	51 862	363	0.57	331
Административен персонал	6 512	302	1.59	276
Персонал, зает с услуги за населението, търговията и охраната	25 286	236	0.69	223
Квалифицирани работници в селското, горското, рибното и ловното стопанство	/	/	7.31	/
Квалифицирани производствени работници и сродни на тях занаятчии	1 021	309	2.48	288
Оператори на машини и съоръжения и работници по монтаж на изделия	5 819	280	0.93	276
Професии, неизискващи специална квалификация	3 685	220	1.38	211
Други дейности, обслужващи обществото и личността				
Общо	92 244	314	0.87	221
Президент, законодатели, висши служители и ръководители	4 198	735	3.97	573
Аналитични специалисти	14 146	467	1.81	408
Техници и други приложни специалисти	10 946	395	2.57	302
Административен персонал	14 861	294	1.64	249
Персонал, зает с услуги за населението, търговията и охраната	8 669	210	1.22	183
Квалифицирани работници в селското, горското, рибното и ловното стопанство	355	181	6.07	160
Квалифицирани производствени работници и сродни на тях занаятчии	1 804	313	2.98	284
Оператори на машини и съоръжения и работници по монтаж на изделия	4 015	354	2.44	311
Професии, неизискващи специална квалификация	33 250	201	0.62	179

**1.13. FULL-TIME EMPLOYEES AND GROSS MONTHLY EARNINGS IN OCTOBER 2006
BY GENDER, ECONOMIC ACTIVITY GROUPINGS AND OCCUPATIONS**

(Continued and end)

Мъже/Males				Жени/Females				Economic activity groupings Occupations
наети лица	брутна месечна заплата Gross monthly earnings			наети лица	брутна месечна заплата Gross monthly earnings			
	общо	коэффициент на вариация	медиана		общо	коэффициент на вариация	медиана	
Employees	Total	Coefficient of variation	Median	Employees	Total	Coefficient of variation	Median	
брой Number	левове Levs	%	левове Levs	брой Number	левове Levs	%	левове Levs	
25 985	521	1.56	362	95 835	370	0.61	305	Health and social work Total
1 040	935	8.12	698	1 422	639	4.74	526	Legislators, senior officials and managers
10 410	794	1.65	686	14 744	636	1.38	562	Professionals
3 694	363	2.52	337	48 168	363	0.58	331	Technicians and associated professionals
985	307	4.99	259	5 527	301	1.64	277	Clerks
2 378	237	2.16	222	22 908	236	0.72	223	Service workers, shop and market sales workers
/	/	0.00	/	/	/	0.00	/	Skilled agricultural and fishing workers
961	313	2.53	298	(60)	(242)	4.41	(236)	Craft and related trade workers
5 484	281	0.95	279	335	271	4.27	244	Plant and machine operators and assemblers
1 027	237	2.95	221	2 658	214	1.45	207	Elementary occupations
42 275	330	1.30	230	49 969	300	1.13	213	Other community, social and personal service activities Total
2 214	804	4.85	669	1 985	657	6.52	499	Legislators, senior officials and managers
5 612	474	2.74	422	8 534	463	2.41	392	Professionals
5 944	450	3.93	331	5 002	330	2.40	277	Technicians and associated professionals
3 659	233	3.06	176	11 202	314	1.87	272	Clerks
2 571	239	2.34	194	6 098	197	1.29	178	Service workers, shop and market sales workers
269	187	8.28	160	87	162	0.76	160	Skilled agricultural and fishing workers
1 647	315	3.14	283	157	295	9.13	350	Craft and related trade workers
3 840	361	2.45	315	175	197	7.12	180	Plant and machine operators and assemblers
16 520	207	0.94	180	16 730	196	0.78	178	Elementary occupations

**1.14. НАЕТИ ЛИЦА НА ПЪЛНО РАБОТНО ВРЕМЕ И БРУТНА МЕСЕЧНА ЗАПЛАТА ПРЕЗ
ОКТОМВРИ 2006 Г. ПО ПОЛ, ИКОНОМИЧЕСКИ ДЕЙНОСТИ И ОБРАЗОВАНИЕ**

Икономически дейности Образование	Мъже и жени/Males and females			
	наети лица Employees	брутна месечна заплата Gross monthly earnings		
		общо Total	коэффициент на вариация Coefficient of variation	медиана Median
	брой Number	левове Levs	%	левове Levs
Общо	2 151 492	377	0.23	266
Начално и по-ниско	22 102	298	1.94	190
Основно	204 614	284	0.45	221
Средно	1 291 288	306	0.21	223
Висше - степен "специалист"	127 108	388	0.71	344
Висше - степени "бакалавър" и "магистър"	487 387	589	0.52	443
Висше - степен "доктор"	18 993	848	1.18	755
Добивна промишленост				
Общо	29 307	616	0.89	547
Начално и по-ниско	(68)	(353)	8.84	(363)
Основно	5 841	511	2.00	448
Средно	20 109	611	1.02	553
Висше - степен "специалист"	791	647	5.94	649
Висше - степени "бакалавър" и "магистър"	2 345	843	2.40	822
Висше - степен "доктор"	154	1889	2.42	1537
Преработваща промишленост				
Общо	623 665	337	0.31	235
Начално и по-ниско	5 790	489	3.62	293
Основно	80 440	294	0.75	226
Средно	457 425	309	0.32	221
Висше - степен "специалист"	13 575	403	2.17	283
Висше - степени "бакалавър" и "магистър"	65 671	557	0.97	409
Висше - степен "доктор"	763	521	8.58	391
Производство и разпределение на електроенергия, газ и вода				
Общо	56 426	633	0.68	572
Начално и по-ниско	688	623	3.00	651
Основно	5 299	494	1.70	458
Средно	38 043	591	0.69	552
Висше - степен "специалист"	2 045	632	3.35	539
Висше - степени "бакалавър" и "магистър"	10 159	860	1.77	738
Висше - степен "доктор"	192	990	14.60	829
Строителство				
Общо	173 645	326	0.68	255
Начално и по-ниско	2 003	241	3.85	196
Основно	33 226	287	1.09	236
Средно	116 362	303	0.70	255
Висше - степен "специалист"	4 329	422	5.67	320
Висше - степени "бакалавър" и "магистър"	17 690	535	2.40	397
Висше - степен "доктор"	/	/	36.02	/

**1.14. FULL-TIME EMPLOYEES AND GROSS MONTHLY EARNINGS IN OCTOBER 2006
BY GENDER, ECONOMIC ACTIVITY GROUPINGS AND EDUCATION**

Мъже/Males				Жени/Females				Economic activity groupings Education
наети лица	брутна месечна заплата Gross monthly earnings			наети лица	брутна месечна заплата Gross monthly earnings			
	общо	коэффициент на вариация	медиана		общо	коэффициент на вариация	медиана	
Employees	Total	Coefficient of variation	Median	Employees	Total	Coefficient of variation	Median	
брой Number	левове Levs	%	левове Levs	брой Number	левове Levs	%	левове Levs	
1 062 157	402	0.35	268	1 089 335	353	0.30	263	Total
11 485	343	2.81	193	10 617	248	2.18	186	Primary or lower
120 031	314	0.61	245	84 583	242	0.54	206	Lower secondary
695 539	331	0.29	240	595 749	275	0.26	208	Upper secondary
37 331	467	1.76	366	89 776	355	0.52	334	Higher - degree "specialist"
188 013	684	0.88	487	299 374	529	0.60	428	Higher - degree "bachelor", "master"
9 758	913	1.69	811	9 235	779	1.61	709	Higher - degree "doctor"
23 304	652	0.97	613	6 003	477	2.01	390	Mining and quarrying
(54)	(378)	9.16	(363)	/	/	2.83	/	Total
4 692	546	2.17	487	1 149	367	3.95	321	Primary or lower
16 309	648	1.10	623	3 799	449	2.17	377	Lower secondary
614	687	6.66	654	178	507	11.40	411	Upper secondary
1 551	932	2.79	936	794	669	4.04	585	Higher - degree "specialist"
85	2077	3.30	1697	69	1655	3.35	1314	Higher - degree "bachelor", "master"
								Higher - degree "doctor"
307 424	382	0.45	267	316 240	294	0.41	213	Manufacturing
3 322	587	4.56	382	2 467	358	5.09	245	Total
37 902	339	1.14	259	42 539	255	0.83	207	Primary or lower
225 299	348	0.47	250	232 126	272	0.40	204	Lower secondary
6 600	465	3.06	325	6 975	345	2.82	251	Upper secondary
33 895	615	1.30	470	31 776	494	1.40	360	Higher - degree "specialist"
407	604	11.02	472	357	426	11.77	377	Higher - degree "bachelor", "master"
								Higher - degree "doctor"
40 443	651	0.81	591	15 983	590	1.19	527	Electricity, gas and water supply
632	645	2.78	669	(56)	(378)	11.31	(419)	Total
4 496	508	1.86	471	803	412	3.48	379	Primary or lower
27 561	609	0.82	570	10 482	544	1.23	506	Lower secondary
1 226	695	4.33	599	819	538	4.72	460	Upper secondary
6 351	918	2.28	775	3 808	764	2.58	682	Higher - degree "specialist"
176	954	16.41	829	/	/	9.68	/	Higher - degree "bachelor", "master"
								Higher - degree "doctor"
150 479	320	0.72	255	23 166	363	1.91	261	Construction
1 862	246	4.00	196	140	179	3.98	190	Total
31 900	288	1.10	243	1 327	261	6.18	210	Primary or lower
103 475	302	0.75	255	12 887	308	1.94	236	Lower secondary
3 201	452	7.07	327	1 128	336	5.73	295	Upper secondary
10 005	575	3.19	405	7 684	481	3.54	345	Higher - degree "specialist"
/	/	36.02	/	-	-	-	-	Higher - degree "bachelor", "master"
								Higher - degree "doctor"

**1.14. НАЕТИ ЛИЦА НА ПЪЛНО РАБОТНО ВРЕМЕ И БРУТНА МЕСЕЧНА ЗАПЛАТА ПРЕЗ
ОКТОМВРИ 2006 Г. ПО ПОЛ, ИКОНОМИЧЕСКИ ДЕЙНОСТИ И ОБРАЗОВАНИЕ**

(Продължение)

Икономически дейности Образование	Мъже и жени/Males and females			
	наети лица Employees	брутна месечна заплата Gross monthly earnings		
		общо Total	коэффициент на вариация Coefficient of variation	медиана Median
	брой Number	левове Levs	%	левове Levs

**Търговия, ремонт на автомобили, лични вещи
и стоки за домакинството**

Общо	331 655	301	0.67	198
Начално и по-ниско	1 364	177	2.42	163
Основно	10 544	218	1.63	187
Средно	243 484	244	0.47	189
Висше - степен "специалист"	15 664	366	3.11	252
Висше - степени "бакалавър" и "магистър"	60 208	533	1.70	330
Висше - степен "доктор"	390	504	11.38	385

Хотели и ресторанти

Общо	78 258	233	0.83	183
Начално и по-ниско	345	174	1.55	170
Основно	4 352	214	1.56	190
Средно	64 240	215	0.69	180
Висше - степен "специалист"	2 881	277	4.01	208
Висше - степени "бакалавър" и "магистър"	6 419	398	3.54	279
Висше - степен "доктор"	/	/	0.00	/

Транспорт, складиране и съобщения

Общо	158 713	447	0.90	315
Начално и по-ниско	(171)	(363)	26.65	(196)
Основно	12 835	350	1.66	286
Средно	103 556	345	0.79	276
Висше - степен "специалист"	12 292	510	3.40	390
Висше - степени "бакалавър" и "магистър"	29 649	815	1.87	578
Висше - степен "доктор"	(208)	(662)	21.81	(432)

Финансово посредничество

Общо	36 474	785	1.39	603
Начално и по-ниско	/	/	0.00	/
Основно	(107)	(421)	9.66	(451)
Средно	11 140	463	1.38	426
Висше - степен "специалист"	467	547	7.60	471
Висше - степени "бакалавър" и "магистър"	22 344	933	1.79	720
Висше - степен "доктор"	2411	960	2.82	763

**Операции с недвижимо имущество
и бизнес услуги**

Общо	134 216	430	1.97	230
Начално и по-ниско	524	223	5.31	180
Основно	7 069	237	1.67	200
Средно	70 571	261	0.97	190
Висше - степен "специалист"	4 431	311	5.20	200
Висше - степени "бакалавър" и "магистър"	47 727	702	3.56	390
Висше - степен "доктор"	3 894	655	2.52	642

**1.14. FULL-TIME EMPLOYEES AND GROSS MONTHLY EARNINGS IN OCTOBER 2006
BY GENDER, ECONOMIC ACTIVITY GROUPINGS AND EDUCATION**

(Continued)

Мъже/Males				Жени/Females				Economic activity groupings Education
наети лица	брутна месечна заплата Gross monthly earnings			наети лица	брутна месечна заплата Gross monthly earnings			
	общо	коэффициент на вариация	медиана		общо	коэффициент на вариация	медиана	
Employees	Total	Coefficient of variation	Median	Employees	Total	Coefficient of variation	Median	
брой Number	левове Levs	%	левове Levs	брой Number	левове Levs	%	левове Levs	
157 122	326	1.07	207	174 533	279	0.79	193	Trade, repair of motor vehicles, personal and household goods Total
730	183	3.97	160	634	169	1.77	165	Primary or lower
7 034	222	2.06	190	3 510	209	2.57	185	Lower secondary
117 406	259	0.77	195	126 078	230	0.52	187	Upper secondary
4 862	466	6.69	285	10 803	321	2.47	249	Higher - degree "specialist"
26 903	626	2.62	360	33 306	458	2.07	294	Higher - degree "bachelor", "master"
188	573	16.93	515	203	440	15.35	250	Higher - degree "doctor"
27 793	244	1.56	185	50 465	226	0.95	183	Hotels and restaurants Total
-	-	-	-	345	174	1.55	170	Primary or lower
1 460	228	3.21	195	2 892	206	1.62	189	Lower secondary
23 139	224	1.31	181	41 101	210	0.76	180	Upper secondary
722	247	5.45	205	2 160	287	4.88	221	Higher - degree "specialist"
2 452	433	6.09	320	3 967	377	4.25	255	Higher - degree "bachelor", "master"
/	/	0.00	/	-	-	-	-	Higher - degree "doctor"
110 040	447	1.12	316	48 673	446	1.47	313	Transport, storage and communication Total
/	/	42.42	/	(76)	(295)	16.77	(286)	Primary or lower
10 985	360	1.68	299	1 850	291	6.14	235	Lower secondary
73 629	351	0.99	265	29 927	332	1.19	289	Upper secondary
8 912	544	4.10	400	3 381	419	4.40	351	Higher - degree "specialist"
16 294	883	2.56	588	13 356	732	2.62	557	Higher - degree "bachelor", "master"
/	/	30.63	/	(83)	(470)	7.49	(430)	Higher - degree "doctor"
12 418	918	2.61	678	24 056	716	1.50	581	Financial intermediation Total
/	/	0.00	/	-	-	-	-	Primary or lower
(85)	(446)	7.91	(451)	/	/	31.72	/	Lower secondary
3 570	471	2.67	431	7 570	460	1.60	425	Upper secondary
125	713	13.80	680	342	486	7.55	471	Higher - degree "specialist"
8 059	1101	3.11	834	14 285	838	2.01	680	Higher - degree "bachelor", "master"
574	1234	5.40	1085	1837	874	3.13	709	Higher - degree "doctor"
77 941	417	2.71	210	56 275	447	2.87	269	Real estate, renting and business activities Total
290	203	6.89	169	234	248	7.50	204	Primary or lower
4 173	231	2.35	193	2 897	245	2.28	211	Lower secondary
47 642	255	1.23	184	22 929	274	1.53	205	Upper secondary
2 095	356	8.29	198	2 336	270	5.08	215	Higher - degree "specialist"
21 601	794	5.24	414	26 126	627	4.73	364	Higher - degree "bachelor", "master"
2 141	682	3.11	649	1 753	623	4.09	631	Higher - degree "doctor"

1.14. НАЕТИ ЛИЦА НА ПЪЛНО РАБОТНО ВРЕМЕ И БРУТНА МЕСЕЧНА ЗАПЛАТА ПРЕЗ ОКТОМВРИ 2006 Г. ПО ПОЛ, ИКОНОМИЧЕСКИ ДЕЙНОСТИ И ОБРАЗОВАНИЕ

(Продължение и край)

Икономически дейности Образование	Мъже и жени/Males and females			
	наети лица Employees	брутна месечна заплата Gross monthly earnings		
		общо Total	коэффициент на вариация Coefficient of variation	медиана Median
	брой Number	левове Levs	%	левове Levs

**Държавно управление; задължително
обществено осигуряване**

Общо	130 708	487	0.61	406
Начално и по-ниско	1 510	187	1.90	170
Основно	7 120	209	1.55	181
Средно	49 377	370	0.71	346
Висше - степен "специалист"	4 566	418	2.73	359
Висше - степени "бакалавър" и "магистър"	67 807	608	0.76	499
Висше - степен "доктор"	327	1512	7.96	1639

Образование

Общо	184 360	401	0.36	388
Начално и по-ниско	588	214	2.90	206
Основно	10 143	224	0.65	216
Средно	36 796	250	0.55	227
Висше - степен "специалист"	19 931	376	0.41	382
Висше - степени "бакалавър" и "магистър"	108 755	437	0.29	429
Висше - степен "доктор"	8 148	895	1.42	841

Здравеопазване и социални дейности

Общо	121 821	402	0.63	315
Начално и по-ниско	1 783	335	3.52	322
Основно	9 068	237	0.75	228
Средно	36 456	279	0.88	242
Висше - степен "специалист"	42 622	355	0.56	329
Висше - степени "бакалавър" и "магистър"	29 647	640	1.11	554
Висше - степен "доктор"	2 245	897	3.00	866

**Други дейности, обслужващи обществото
и личността**

Общо	92 244	314	0.87	221
Начално и по-ниско	7 265	182	0.86	171
Основно	18 569	212	0.86	181
Средно	43 729	297	1.17	225
Висше - степен "специалист"	3 511	366	3.31	302
Висше - степени "бакалавър" и "магистър"	18 966	488	1.86	392
Висше - степен "доктор"	204	783	17.06	579

**1.14. FULL-TIME EMPLOYEES AND GROSS MONTHLY EARNINGS IN OCTOBER 2006
BY GENDER, ECONOMIC ACTIVITY GROUPINGS AND EDUCATION**

(Continued and end)

Мъже/Males				Жени/Females				Economic activity groupings Education
наети лица	брутна месечна заплата Gross monthly earnings			наети лица	брутна месечна заплата Gross monthly earnings			
	общо	коэффициент на вариация	медиана		общо	коэффициент на вариация	медиана	
Employees	Total	Coefficient of variation	Median	Employees	Total	Coefficient of variation	Median	
брой Number	левове Levs	%	левове Levs	брой Number	левове Levs	%	левове Levs	
47 810	493	1.08	405	82 898	484	0.72	407	Public administration; compulsory social security Total
658	180	2.35	165	852	192	2.87	172	Primary or lower
3 381	217	2.33	186	3 739	202	2.05	177	Lower secondary
19 765	346	1.02	336	29 612	385	0.95	355	Upper secondary
1 241	466	6.72	370	3 326	400	2.57	352	Higher - degree "specialist"
22 524	662	1.30	540	45 283	581	0.92	478	Higher - degree "bachelor", "master"
241	1668	8.73	1825	(86) (1079)		11.72	(1127)	Higher - degree "doctor"
39 123	455	0.99	407	145 238	386	0.35	384	Education Total
(105)	(209)	3.22	(221)	483	215	3.45	204	Primary or lower
2 152	241	2.07	225	7 990	219	0.56	214	Lower secondary
8 252	256	1.19	230	28 545	249	0.62	226	Upper secondary
3 907	371	1.07	386	16 023	377	0.44	381	Higher - degree "specialist"
20 244	470	0.86	441	88 511	429	0.28	426	Higher - degree "bachelor", "master"
4 463	935	1.86	862	3 685	847	2.14	816	Higher - degree "doctor"
25 985	521	1.56	362	95 835	370	0.61	305	Health and social work Total
260	364	8.32	362	1 523	330	3.85	313	Primary or lower
1 950	248	1.87	236	7 117	234	0.81	227	Lower secondary
8 999	288	1.66	271	27 457	276	1.03	234	Upper secondary
2 791	369	2.50	350	39 831	354	0.57	328	Higher - degree "specialist"
10 811	753	1.85	637	18 836	575	1.29	500	Higher - degree "bachelor", "master"
1 174	1007	3.76	955	1 071	777	4.45	743	Higher - degree "doctor"
42 275	330	1.30	230	49 969	300	1.13	213	Other community, social and personal service activities Total
3 472	182	1.40	170	3 793	181	1.03	173	Primary or lower
9 821	223	1.28	184	8 748	200	1.03	178	Lower secondary
20 493	330	1.83	245	23 236	268	1.31	205	Upper secondary
1 036	453	7.31	339	2 475	329	2.99	296	Higher - degree "specialist"
7 324	514	2.91	426	11 642	471	2.40	371	Higher - degree "bachelor", "master"
(129)	(956)	20.83	(677)	(75) (487)		7.81	(529)	Higher - degree "doctor"

**1.15. НАЕТИ ЛИЦА НА ПЪЛНО РАБОТНО ВРЕМЕ И БРУТНА МЕСЕЧНА ЗАПЛАТА
ПРЕЗ ОКТОМВРИ 2006 Г. ПО ПОЛ, ИКОНОМИЧЕСКИ ДЕЙНОСТИ И ВЪЗРАСТ**

Икономически дейности Възраст (в навършени години)	Мъже и жени/Males and females			
	наети лица Employees	брутна месечна заплата Gross monthly earnings		
		общо Total	коэффициент на вариация Coefficient of variation	медиана Median
	брой Number	левове Levs	%	левове Levs
Общо	2 151 492	377	0.23	266
15 - 19	13 128	219	1.59	180
20 - 29	379 378	307	0.49	200
30 - 39	570 512	376	0.52	250
40 - 49	571 167	398	0.48	295
50 - 59	527 772	403	0.36	315
60 и повече	89 534	418	0.92	301
Добивна промишленост				
Общо	29 307	616	0.89	547
15 - 19	(45)	(288)	15.72	(243)
20 - 29	2 809	530	2.52	429
30 - 39	8 114	665	1.63	654
40 - 49	10 618	640	1.50	567
50 - 59	6 988	576	1.84	471
60 и повече	733	478	7.14	326
Преработваща промишленост				
Общо	623 665	337	0.31	235
15 - 19	4 510	220	2.15	176
20 - 29	108 969	280	0.73	194
30 - 39	171 407	329	0.67	216
40 - 49	170 470	353	0.59	248
50 - 59	144 034	368	0.58	280
60 и повече	24 276	381	1.45	300
Производство и разпределение на електроенергия, газ и вода				
Общо	56 426	633	0.68	572
15 - 19	/	/	7.74	/
20 - 29	3 525	512	2.09	490
30 - 39	13 425	603	1.27	547
40 - 49	19 819	634	1.17	579
50 - 59	17 615	672	1.22	604
60 и повече	2 018	710	4.01	611
Строителство				
Общо	173 645	326	0.68	255
15 - 19	1 188	228	7.39	190
20 - 29	34 062	282	1.58	208
30 - 39	39 546	298	1.33	247
40 - 49	43 959	331	1.24	257
50 - 59	45 259	371	1.35	285
60 и повече	9 631	370	2.88	275

**1.15. FULL-TIME EMPLOYEES AND GROSS MONTHLY EARNINGS IN OCTOBER 2006
BY GENDER, ECONOMIC ACTIVITY GROUPINGS AND AGE**

Мъже/Males				Жени/Females				Economic activity groupings Age (in completed years)
наети лица	брутна месечна заплата Gross monthly earnings			наети лица	брутна месечна заплата Gross monthly earnings			
	общо	коэффициент на вариация	медиана		общо	коэффициент на вариация	медиана	
Employees	Total	Coefficient of variation	Median	Employees	Total	Coefficient of variation	Median	
брой Number	левове Levs	%	левове Levs	брой Number	левове Levs	%	левове Levs	
1 062 157	402	0.35	268	1 089 335	353	0.30	263	Total
6 462	230	2.51	181	6 666	210	1.86	176	15 - 19
199 077	317	0.68	204	180 301	297	0.69	196	20 - 29
271 784	410	0.85	255	298 729	344	0.57	244	30 - 39
260 318	433	0.69	303	310 850	369	0.66	288	40 - 49
254 629	427	0.56	319	273 143	381	0.43	312	50 - 59
69 887	423	1.05	306	19 646	398	1.85	277	60 and more
								Mining and quarrying
23 304	652	0.97	613	6 003	477	2.01	390	Total
(44)	(273)	13.38	(243)	/	/	0.00	/	15 - 19
2 382	558	2.59	479	427	373	7.81	280	20 - 29
6 929	692	1.72	699	1 185	504	4.68	417	30 - 39
7 946	693	1.65	654	2 672	482	3.15	395	40 - 49
5 315	606	2.14	526	1 672	480	3.31	396	50 - 59
688	486	7.44	331	(45)	(353)	15.18	(270)	60 and more
								Manufacturing
307 424	382	0.45	267	316 240	294	0.41	213	Total
2 155	226	3.12	184	2 355	215	2.95	170	15 - 19
58 135	301	1.01	201	50 835	256	1.00	185	20 - 29
76 852	388	1.03	241	94 555	281	0.76	200	30 - 39
74 632	412	0.86	297	95 837	308	0.76	221	40 - 49
75 661	408	0.79	318	68 372	323	0.81	248	50 - 59
19 989	396	1.57	317	4 287	311	3.66	227	60 and more
								Electricity, gas and water supply
40 443	651	0.81	591	15 983	590	1.19	527	Total
/	/	7.74	/	-	-	-	-	15 - 19
2 489	521	2.34	493	1 036	491	4.41	456	20 - 29
9 631	618	1.49	565	3 795	566	2.36	493	30 - 39
13 771	659	1.45	599	6 048	575	1.85	525	40 - 49
12 723	687	1.45	620	4 892	634	2.17	560	50 - 59
1 806	689	4.27	596	212	886	10.70	734.00	60 and more
								Construction
150 479	320	0.72	255	23 166	363	1.91	261	Total
1 074	232	8.03	190	(114)	(192)	10.20	(176)	15 - 19
29 220	277	1.71	210	4 843	314	4.08	201	20 - 29
34 127	289	1.34	253	5 418	358	4.21	215	30 - 39
38 262	328	1.36	256	5 697	349	2.92	296	40 - 49
38 838	363	1.43	279	6 421	420	3.88	340	50 - 59
8 958	369	3.02	276	674	380	8.87	273	60 and more

**1.15. НАЕТИ ЛИЦА НА ПЪЛНО РАБОТНО ВРЕМЕ И БРУТНА МЕСЕЧНА ЗАПЛАТА
ПРЕЗ ОКТОМВРИ 2006 Г. ПО ПОЛ, ИКОНОМИЧЕСКИ ДЕЙНОСТИ И ВЪЗРАСТ**

(Продължение)

Икономически дейности Възраст (в навършени години)	Мъже и жени/Males and females			
	наети лица Employees	брутна месечна заплата Gross monthly earnings		
		общо Total	коефициент на вариация Coefficient of variation	медиана Median
	брой Number	левове Levs	%	левове Levs

**Търговия, ремонт на автомобили, лични вещи
и стоки за домакинството**

Общо	331 655	301	0.67	198
15 - 19	3 559	214	2.56	185
20 - 29	96 198	273	0.98	186
30 - 39	107 563	319	1.32	196
40 - 49	68 491	313	1.60	205
50 - 59	47 383	306	1.62	220
60 и повече	8 461	309	3.12	223

Хотели и ресторанти

Общо	78 258	233	0.83	183
15 - 19	1 771	181	1.89	175
20 - 29	23 230	210	1.50	175
30 - 39	20 575	223	1.46	180
40 - 49	15 932	248	1.83	195
50 - 59	14 765	263	1.99	207
60 и повече	1 983	287	5.93	216

Транспорт, складиране и съобщения

Общо	158 713	447	0.90	315
15 - 19	340	255	9.43	180
20 - 29	21 076	429	2.28	255
30 - 39	42 996	466	1.98	287
40 - 49	47 971	430	1.59	321
50 - 59	42 252	449	1.54	346
60 и повече	4 078	516	5.53	356

Финансово посредничество

Общо	36 474	785	1.39	603
15 - 19	(117)	(308)	11.75	(345)
20 - 29	10 481	572	1.98	490
30 - 39	11 363	840	2.45	668
40 - 49	8 241	919	2.80	694
50 - 59	5 801	862	3.29	673
60 и повече	471	1 025	13.66	704

**Операции с недвижимо имущество
и бизнес услуги**

Общо	134 216	430	1.97	230
15 - 19	722	221	2.78	175
20 - 29	33 210	395	2.05	208
30 - 39	32 294	513	4.55	231
40 - 49	25 563	473	6.65	255
50 - 59	31 031	379	2.30	252
60 и повече	11 397	349	2.81	210

**1.15. FULL-TIME EMPLOYEES AND GROSS MONTHLY EARNINGS IN OCTOBER 2006
BY GENDER, ECONOMIC ACTIVITY GROUPINGS AND AGE**

(Continued)

Мъже/Males				Жени/Females				Economic activity groupings Age (in completed years)
наети лица	брутна месечна заплата Gross monthly earnings			наети лица	брутна месечна заплата Gross monthly earnings			
	общо	коэффициент на вариация Coefficient of variation	медиана		общо	коэффициент на вариация Coefficient of variation	медиана	
Employees	Total		Median	Employees	Total		Median	
брой Number	левове Levs	%	левове Levs	брой Number	левове Levs	%	левове Levs	
								Trade, repair of motor vehicles, personal and household goods
157 122	326	1.07	207	174 533	279	0.79	193	Total
1 452	235	4.33	185	2 107	200	2.85	185	15 - 19
48 864	288	1.46	190	47 335	257	1.27	185	20 - 29
52 136	355	2.07	205	55 427	286	1.53	192	30 - 39
29 174	348	2.65	220	39 317	287	1.87	200	40 - 49
19 833	324	3.02	230	27 550	293	1.60	216	50 - 59
5 663	314	3.53	227	2 798	300	6.29	220	60 and more
								Hotels and restaurants
27 793	244	1.56	185	50 465	226	0.95	183	Total
665	178	1.81	175	1 106	184	2.81	175	15 - 19
9 179	223	2.59	177	14 051	201	1.75	175	20 - 29
7 682	227	2.52	181	12 894	221	1.78	180	30 - 39
4 675	276	4.41	203	11 257	236	1.71	194	40 - 49
4 258	280	4.09	212	10 507	256	2.22	205	50 - 59
1 335	296	6.28	232	649	269	12.92	199	60 and more
								Transport, storage and communication
110 040	447	1.12	316	48 673	446	1.47	313	Total
235	276	11.21	200	(105)	(208)	12.81	(180)	15 - 19
13 824	398	2.79	250	7 252	488	3.83	279	20 - 29
30 227	444	2.45	275	12 768	520	3.36	307	30 - 39
33 335	439	2.02	324	14 636	411	2.36	314	40 - 49
28 664	473	1.96	361	13 588	397	2.12	326	50 - 59
3 754	528	5.81	363	324	374	13.37	300	60 and more
								Financial intermediation
12 418	918	2.61	678	24 056	716	1.50	581	Total
/	/	27.44	/	(72)	(352)	6.78	(345)	15 - 19
2 991	643	3.17	550	7 489	544	2.48	453	20 - 29
4 486	968	4.61	709	6 878	756	2.41	643	30 - 39
2 655	1 072	5.25	750	5 586	846	3.15	670	40 - 49
1 920	973	6.62	723	3 881	807	3.58	662	50 - 59
321	1 262	14.62	1 083	150	519	17.64	510	60 and more
								Real estate, renting and business activities
77 941	417	2.71	210	56 275	447	2.87	269	Total
370	205	3.78	168	351	239	3.88	213	15 - 19
17 401	391	2.93	190	15 808	398	2.85	227	20 - 29
17 427	554	6.97	218	14 867	464	4.65	259	30 - 39
13 929	428	8.36	228	11 634	528	10.34	288	40 - 49
19 188	354	3.38	223	11 843	421	2.86	316	50 - 59
9 626	336	3.24	202	1 771	421	5.06	320	60 and more

**1.15. НАЕТИ ЛИЦА НА ПЪЛНО РАБОТНО ВРЕМЕ И БРУТНА МЕСЕЧНА ЗАПЛАТА
ПРЕЗ ОКТОМВРИ 2006 Г. ПО ПОЛ, ИКОНОМИЧЕСКИ ДЕЙНОСТИ И ВЪЗРАСТ**

(Продължение и край)

Икономически дейности Възраст (в навършени години)	Мъже и жени/Males and females			
	наети лица Employees	брутна месечна заплата Gross monthly earnings		
		общо Total	коefficient на вариация Coefficient of variation	медиана Median
	брой Number	левове Levs	%	левове Levs
Държавно управление; задължително обществено осигуряване				
Общо	130 708	487	0.61	406
15 - 19	121	179	5.06	160
20 - 29	13 016	337	1.49	310
30 - 39	36 447	483	1.15	391
40 - 49	38 389	503	1.10	426
50 - 59	37 125	519	1.10	450
60 и повече	5 609	549	3.23	472
Образование				
Общо	184 360	401	0.36	388
15 - 19	(51)	(182)	4.97	(176)
20 - 29	9 099	306	1.23	301
30 - 39	39 305	350	0.59	348
40 - 49	61 967	403	0.54	408
50 - 59	64 680	421	0.59	422
60 и повече	9 258	557	2.29	463
Здравеопазване и социални дейности				
Общо	121 821	402	0.63	315
15 - 19	(44)	(166)	2.03	(160)
20 - 29	7 735	309	1.92	266
30 - 39	27 053	369	1.22	300
40 - 49	36 589	435	1.20	326
50 - 59	44 454	401	1.00	317
60 и повече	5 946	492	3.12	345
Други дейности, обслужващи обществото и личността				
Общо	92 244	314	0.87	221
15 - 19	638	305	14.32	160
20 - 29	15 967	277	2.66	173
30 - 39	20 423	311	2.16	207
40 - 49	23 159	320	1.56	248
50 - 59	26 386	329	1.32	255
60 и повече	5 671	336	2.89	238

**1.15. FULL-TIME EMPLOYEES AND GROSS MONTHLY EARNINGS IN OCTOBER 2002
BY GENDER, ECONOMIC ACTIVITY GROUPINGS AND AGE**

(Continued and end)

Мъже/Males				Жени/Females				Economic activity groupings Age (in completed years)
наети лица Employees	брутна месечна заплата Gross monthly earnings			наети лица Employees	брутна месечна заплата Gross monthly earnings			
	общо Total	коэффициент на вариация Coefficient of variation	медиана Median		общо Total	коэффициент на вариация Coefficient of variation	медиана Median	
брой Number	левове Levs	%	левове Levs	брой Number	левове Levs	%	левове Levs	
47 810	493	1.08	405	82 898	484	0.72	407	Public administration; compulsory social security Total
(39)	(160)	0.03	(160)	82	188	6.75	160	15 - 19
4 406	298	2.21	293	8 610	357	1.87	321	20 - 29
11 990	493	2.14	391	24 457	478	1.35	390	30 - 39
13 661	522	1.99	433	24 728	492	1.29	423	40 - 49
13 452	510	1.97	436	23 673	525	1.32	457	50 - 59
4 262	553	3.80	472	1 348	535	5.91	472	60 and more
39 123	455	0.99	407	145 238	386	0.35	384	Education Total
-	-	-	-	(51)	(182)	4.97	(176)	15 - 19
1 545	315	3.06	305	7 555	304	1.34	299	20 - 29
6 511	376	1.88	348	32 795	345	0.59	348	30 - 39
10 335	448	1.69	418	51 631	394	0.53	406	40 - 49
14 234	464	1.57	434	50 446	409	0.58	417	50 - 59
6 498	558	2.75	465	2 760	554	4.13	453	60 and more
25 985	521	1.56	362	95 835	370	0.61	305	Health and social work Total
/	/	0.00	/	/	/	2.39	/	15 - 19
1 547	347	5.61	287	6 188	299	1.92	260	20 - 29
4 914	466	3.50	334	22 139	347	1.16	296	30 - 39
8 301	584	2.76	448	28 288	391	1.16	314	40 - 49
8 391	512	2.73	351	36 063	375	0.97	312	50 - 59
2 824	550	4.27	388	3 122	439	4.41	308	60 and more
42 275	330	1.30	230	49 969	300	1.13	213	Other community, social and personal service activities Total
(351)	(320)	20.74	(163)	286	286	18.28	160	15 - 19
7 096	298	4.18	171	8 872	261	3.25	174	20 - 29
8 872	318	3.32	208	11 552	304	2.83	206	30 - 39
9 640	334	2.40	255	13 519	310	2.04	238	40 - 49
12 152	348	2.07	263	14 233	312	1.63	248	50 - 59
4 164	348	3.41	242	1 507	301	5.19	223	60 and more

**1.16. НАЕТИ ЛИЦА ПО РАЗМЕР НА БРУТНАТА МЕСЕЧНА ЗАПЛАТА, РЕЖИМ НА ЗАЕТОСТ И ПОЛ
ПРЕЗ ОКТОМВРИ 2006 Г.; КВАРТИЛНИ И ДЕЦИЛНИ ГРАНИЦИ**

	Наети лица на пълно и непълно работно време Full-time and part-time employees		
	общо Total	мъже Males	жени Females
	<i>БРОЙ/NUMBER</i>		
Брутна месечна заплата - левове			
Общо	2 293 805	1 123 731	1 170 074
Под 100	80 412	34 409	46 004
100 - 150	42 922	19 514	23 407
150 - 200	687 018	327 039	359 979
200 - 250	310 585	148 311	162 275
250 - 300	209 991	114 626	95 365
300 - 350	169 874	75 260	94 614
350 - 400	150 514	62 714	87 800
400 - 450	129 122	56 420	72 703
450 - 500	102 250	47 510	54 740
500 - 550	75 128	38 346	36 783
550 - 600	52 729	28 190	24 538
600 - 650	43 460	24 622	18 838
650 - 700	36 367	20 674	15 693
700 - 750	29 087	16 614	12 473
750 - 800	24 206	14 553	9 653
800 - 850	19 693	12 095	7 598
850 - 900	16 474	10 328	6 146
900 - 950	13 964	8 776	5 188
950 - 1000	11 491	6 922	4 569
1000 и повече	88 517	56 809	31 709
	<i>ЛЕВОВЕ/LEVS</i>		
Средна аритметична	362	387	337
Квартилни граници:			
Първи квартал	185	185	183
Втори квартал	255	256	247
Трети квартал	425	452	404
Децилни граници:			
Първи децил	160	160	160
Втори децил	176	179	175
Трети децил	190	191	188
Четвърти децил	213	220	208
Пети децил	255	256	247
Шести децил	311	318	307
Седми децил	384	402	370
Осми децил	474	515	445
Девети децил	663	741	589

**1.16. EMPLOYEES BY BANDS OF GROSS MONTHLY EARNINGS MODE OF EMPLOYMENT
AND GENDER IN OCTOBER 2006; QUARTILE AND DECILE POINTS**

Наети лица на пълно работно време Full-time employees			Наети лица на непълно работно време Part-time employees			
общо Total	мъже Males	жени Females	общо Total	мъже Males	жени Females	
<i>БРОЙ/NUMBER</i>						Gross monthly earnings - Levs
2 151 492	1 062 157	1 089 335	142 314	61 574	80 740	Total
-	-	-	80 412	34 409	46 004	Under 100
5 912	2 454	3 457	37 010	17 060	19 950	100 - 150
674 936	321 741	353 195	12 082	5 298	6 784	150 - 200
305 341	146 609	158 733	5 244	1 702	3 542	200 - 250
207 953	114 006	93 947	2 038	620	1 418	250 - 300
168 264	74 496	93 768	1 610	764	846	300 - 350
149 664	62 375	87 289	850	339	511	350 - 400
128 587	56 225	72 361	536	194	342	400 - 450
101 755	47 271	54 484	495	239	257	450 - 500
74 807	38 185	36 623	321	161	160	500 - 550
52 565	28 151	24 414	164	(39)	125	550 - 600
43 286	24 511	18 775	175	112	63	600 - 650
36 149	20 574	15 575	218	(100)	(118)	650 - 700
28 922	16 515	12 407	166	(99)	(66)	700 - 750
24 052	14 463	9 589	154	(90)	(64)	750 - 800
19 557	12 081	7 476	136	/	122	800 - 850
16 443	10 298	6 144	(32)	(30)	/	850 - 900
13 889	8 732	5 156	76	(44)	(32)	900 - 950
11 381	6 895	4 486	110	(27)	(82)	950 - 1000
88 030	56 574	31 456	487	235	253	1000 and more
<i>ЛЕБОВЕ/LEVS</i>						
377	402	353	126	125	127	Aritmetic mean
						Quartile points:
189	190	186	83	80	85	1st quartile
266	268	263	95	95	94	2nd quartile
438	467	417	132	131	132	3rd quartile
						Decile points:
168	168	169	77	66	80	1st decile
183	184	183	80	80	81	2nd decile
196	198	194	86	83	88	3rd decile
225	230	220	90	90	92	4th decile
266	268	263	95	95	94	5th decile
327	333	322	103	105	103	6th decile
398	416	383	124	125	124	7th decile
487	530	456	143	141	143	8th decile
680	758	603	189	172	199	9th decile

**1.17. НАЕТИ ЛИЦА ПО РАЗМЕР НА НЕТНАТА МЕСЕЧНА ЗАПЛАТА, РЕЖИМ НА ЗАЕТОСТ И ПОЛ
ПРЕЗ ОКТОМВРИ 2006 Г.; КВАРТИЛНИ И ДЕЦИЛНИ ГРАНИЦИ**

	Наети лица на пълно и непълно работно време Full-time and part-time employees		
	общо Total	мъже Males	жени Females
<i>БРОЙ/NUMBER</i>			
Нетна месечна заплата - левове			
Общо	2 293 805	1 123 731	1 170 074
Под 100	93 157	40 094	53 063
100 - 150	291 672	144 346	147 326
150 - 200	667 344	312 598	354 746
200 - 250	303 789	159 058	144 731
250 - 300	232 094	100 493	131 602
300 - 350	195 902	84 632	111 270
350 - 400	134 623	63 756	70 867
400 - 450	84 799	44 606	40 192
450 - 500	61 757	34 851	26 905
500 - 550	48 149	27 432	20 717
550 - 600	35 738	21 088	14 650
600 - 650	27 336	16 718	10 618
650 - 700	20 965	12 801	8 164
700 - 750	15 932	10 094	5 838
750 - 800	12 785	8 245	4 540
800 - 850	9 246	5 967	3 279
850 - 900	8 579	5 273	3 306
900 - 950	6 018	3 555	2 463
950 - 1000	6 340	4 156	2 184
1000 и повече	37 579	23 966	13 613
<i>ЛЕВОВЕ/LEVS</i>			
Средна аритметична	286	303	269
Квартилни граници:			
Първи квартал	162	162	160
Втори квартал	214	216	209
Трети квартал	332	351	319
Децилни граници:			
Първи децил	140	140	140
Втори децил	154	156	153
Трети децил	166	167	164
Четвърти децил	185	190	182
Пети децил	214	216	209
Шести децил	254	258	251
Седми децил	304	316	295
Осми децил	367	395	347
Девети децил	499	549	449

**1.17. EMPLOYEES BY BANDS OF NET MONTHLY EARNINGS MODE OF EMPLOYMENT
AND GENDER IN OCTOBER 2006; QUARTILE AND DECILE POINTS**

Наети лица на пълно работно време Full-time employees			Наети лица на непълно работно време Part-time employees			
общо Total	мъже Males	жени Females	общо Total	мъже Males	жени Females	
<i>БРОЙ/NUMBER</i>						
2 151 492	1 062 157	1 089 335	142 314	61 574	80 740	Total
/	/	/	93 139	40 083	53 056	Under 100
260 245	129 177	131 068	31 427	15 170	16 258	100 - 150
658 381	309 744	348 637	8 963	2 855	6 108	150 - 200
300 232	157 917	142 315	3 557	1 141	2 416	200 - 250
230 267	99 694	130 573	1 827	798	1 029	250 - 300
194 976	84 283	110 693	927	350	577	300 - 350
133 967	63 444	70 523	656	312	344	350 - 400
84 538	44 492	40 046	260	114	146	400 - 450
61 539	34 721	26 817	218	130	88	450 - 500
47 865	27 280	20 584	284	152	(132)	500 - 550
35 499	20 965	14 533	240	123	117	550 - 600
27 231	16 687	10 543	105	(30)	(75)	600 - 650
20 840	12 747	8 093	126	(54)	(71)	650 - 700
15 810	10 045	5 765	122	(49)	74	700 - 750
12 720	8 227	4 493	(65)	/	(47)	750 - 800
9 191	5 946	3 245	(55)	/	(34)	800 - 850
8 540	5 253	3 287	(39)	/	(19)	850 - 900
5 992	3 539	2 453	/	/	/	900 - 950
6 331	4 151	2 179	(9)	/	/	950 - 1000
37 311	23 832	13 479	268	134	134	1000 and more
<i>ЛЕБОВЕ/LEVS</i>						
298	315	281	108	107	109	Aritmetic mean
						Quartile points:
165	166	163	73	70	74	1st quartile
222	224	221	83	83	83	2nd quartile
342	361	328	116	115	117	3rd quartile
						Decile points:
147	147	148	67	58	69	1st decile
161	161	160	70	70	72	2nd decile
171	174	170	75	73	77	3rd decile
193	197	190	79	79	80	4th decile
222	224	221	83	83	83	5th decile
265	269	262	91	92	90	6th decile
314	326	304	109	109	109	7th decile
376	405	355	126	124	126	8th decile
511	560	460	166	151	174	9th decile

**2. ЧАСОВА ЗАПЛАТА НА НАЕТИТЕ ЛИЦА
ПО ТРУДОВО И СЛУЖЕБНО ПРАВООТНОШЕНИЕ
ПРЕЗ ОКТОМВРИ 2006 ГОДИНА**

**2. HOURLY EARNINGS OF EMPLOYEES
IN OCTOBER 2006**

**2.1. НАЕТИ ЛИЦА, БРУТНА И НЕТНА ЧАСОВА ЗАПЛАТА, И БРУТНА ЧАСОВА ЗАПЛАТА
ЗА ИЗВЪНРЕДЕН ТРУД ПРЕЗ ОКТОМВРИ 2006 Г. ПО РЕЖИМ НА ЗАЕТОСТ,
ПОЛ И ИКОНОМИЧЕСКИ ДЕЙНОСТИ**

Икономически дейности	Наети лица	Брутна часова заплата Gross hourly earnings		
	Employees	общо	коэффициент на вариация	медиана
		Total	Coefficient of variation	Median
	брой Number	левове Levs	%	левове Levs

ПЪЛНО И НЕПЪЛНО РАБОТНО ВРЕМЕ/FULL-TIME AND PART-TIME

МЪЖЕ И ЖЕНИ/MALES AND FEMALES

Общо	2 293 805	2.12	0.23	1.46
Добивна промишленост	29 400	3.55	0.88	3.17
Преработваща промишленост	641 325	1.90	0.31	1.31
Производство и разпределение на електроенергия, газ и вода	56 599	3.58	0.73	3.21
Строителство	179 533	1.84	0.65	1.45
Търговия, ремонт на автомобили, лични вещи и стоки за домакинството	371 000	1.69	0.63	1.11
Хотели и ресторанти	97 895	1.29	0.72	1.02
Транспорт, складиране и съобщения	167 556	2.49	0.87	1.75
Финансово посредничество	38 257	4.49	1.35	3.43
Операции с недвижими имоти и бизнес услуги	152 821	2.39	1.83	1.29
Държавно управление; задължително обществено осигуряване	133 232	2.74	0.60	2.28
Образование	188 981	2.27	0.36	2.20
Здравеопазване и социални дейности	130 022	2.33	0.69	1.80
Други дейности, обслужващи обществото и личността	107 183	1.74	0.79	1.16

МЪЖЕ/MALES

Общо	1 123 731	2.25	0.34	1.48
Добивна промишленост	23 388	3.76	0.96	3.60
Преработваща промишленост	315 929	2.15	0.44	1.48
Производство и разпределение на електроенергия, газ и вода	40 515	3.67	0.89	3.29
Строителство	155 049	1.80	0.69	1.45
Търговия, ремонт на автомобили, лични вещи и стоки за домакинството	172 149	1.83	1.02	1.16
Хотели и ресторанти	33 675	1.36	1.39	1.03
Транспорт, складиране и съобщения	113 814	2.49	1.11	1.75
Финансово посредничество	12 981	5.25	2.54	3.86
Операции с недвижими имоти и бизнес услуги	89 887	2.31	2.49	1.16
Държавно управление; задължително обществено осигуряване	48 594	2.78	1.07	2.26
Образование	40 461	2.57	0.98	2.29
Здравеопазване и социални дейности	28 635	2.98	1.58	2.11
Други дейности, обслужващи обществото и личността	48 653	1.82	1.21	1.18

2.1. EMPLOYEES, GROSS AND NET HOURLY EARNINGS, AND GROSS OVERTIME HOURLY EARNINGS IN OCTOBER 2006 BY MODE OF EMPLOYMENT, GENDER AND ECONOMIC ACTIVITY GROUPINGS

Нетна часова заплата Net hourly earnings	Дял на нетната часова заплата от брутната часова заплата Share of net hourly earnings from gross hourly earnings	Брутна часова заплата за извънреден труд Gross overtime hourly earnings	Отношение часова заплата за извънреден труд/брутна часова заплата Ratio of overtime hourly earnings to gross hourly earnings	Economic activity groupings
левове Levs	%	левове Levs	%	

ПЪЛНО И НЕПЪЛНО РАБОТНО ВРЕМЕ/FULL-TIME AND PART-TIME

МЪЖЕ И ЖЕНИ/MALES AND FEMALES

1.67	78.77	3.82	180.19	Total
2.65	74.65	6.34	178.59	Mining and quarrying
1.51	79.47	3.55	186.84	Manufacturing
2.67	74.58	4.54	126.82	Electricity, gas and water supply
1.48	80.43	3.66	198.91	Construction
1.37	81.07	3.42	202.37	Trade, repair of motor vehicles and personal and household goods
1.09	84.50	1.83	141.86	Hotels and restaurants
1.93	77.51	4.88	195.98	Transport, storage and communication
3.33	74.16	8.98	200.00	Financial intermediation
1.87	78.24	2.53	105.86	Real estate, renting and business activities
2.19	79.93	4.18	152.55	Public administration; compulsory social security
1.78	78.41	3.46	152.42	Education
1.83	78.54	2.83	121.46	Health and social work
1.40	80.46	3.67	210.92	Other community, social and personal service activities

МЪЖЕ/MALES

1.77	78.67	4.12	183.11	Total
2.80	74.47	6.49	172.61	Mining and quarrying
1.68	78.14	3.94	183.26	Manufacturing
2.73	74.39	4.60	125.34	Electricity, gas and water supply
1.45	80.56	3.55	197.22	Construction
1.47	80.33	4.08	222.95	Trade, repair of motor vehicles and personal and household goods
1.13	83.09	2.04	150.00	Hotels and restaurants
1.93	77.51	4.91	197.19	Transport, storage and communication
3.87	73.71	8.57	163.24	Financial intermediation
1.81	78.35	2.58	111.69	Real estate, renting and business activities
2.21	79.50	4.49	161.51	Public administration; compulsory social security
1.99	77.43	2.91	113.23	Education
2.28	76.51	3.29	110.40	Health and social work
1.46	80.22	3.32	182.42	Other community, social and personal service activities

**2.1. НАЕТИ ЛИЦА, БРУТНА И НЕТНА ЧАСОВА ЗАПЛАТА, И БРУТНА ЧАСОВА ЗАПЛАТА
ЗА ИЗВЪНРЕДЕН ТРУД ПРЕЗ ОКТОМВРИ 2006 Г. ПО РЕЖИМ НА ЗАЕТОСТ,
ПОЛ И ИКОНОМИЧЕСКИ ДЕЙНОСТИ**

(Продължение)

Икономически дейности	Наети лица	Брутна часова заплата Gross hourly earnings		
	Employees	общо	коефициент на вариация	медiana
		Total	Coefficient of variation	Median
	брой Number	левове Levs	%	левове Levs

ЖЕНИ/FEMALES

Общо	1 170 074	1.99	0.29	1.44
Добивна промишленост	6 012	2.72	1.98	2.22
Преработваща промишленост	325 396	1.66	0.40	1.20
Производство и разпределение на електроенергия, газ и вода	16 084	3.35	1.26	2.97
Строителство	24 484	2.05	1.83	1.47
Търговия, ремонт на автомобили, лични вещи и стоки за домакинството	198 851	1.56	0.73	1.09
Хотели и ресторанти	64 220	1.26	0.81	1.02
Транспорт, складиране и съобщения	53 742	2.49	1.39	1.75
Финансово посредничество	25 276	4.10	1.48	3.30
Операции с недвижими имоти и бизнес услуги	62 934	2.50	2.69	1.45
Държавно управление; задължително обществено осигуряване	84 638	2.72	0.72	2.28
Образование	148 520	2.19	0.35	2.18
Здравеопазване и социални дейности	101 387	2.15	0.71	1.76
Други дейности, обслужващи обществото и личността	58 530	1.67	1.03	1.14

ПЪЛНО РАБОТНО ВРЕМЕ/FULL-TIME

МЪЖЕ И ЖЕНИ/MALES AND FEMALES

Общо	2 151 492	2.14	0.23	1.51
Добивна промишленост	29 307	3.55	0.88	3.18
Преработваща промишленост	623 665	1.91	0.31	1.33
Производство и разпределение на електроенергия, газ и вода	56 426	3.58	0.74	3.21
Строителство	173 645	1.84	0.67	1.45
Търговия, ремонт на автомобили, лични вещи и стоки за домакинството	331 655	1.71	0.67	1.13
Хотели и ресторанти	78 258	1.32	0.83	1.04
Транспорт, складиране и съобщения	158 713	2.52	0.90	1.79
Финансово посредничество	36 474	4.44	1.38	3.42
Операции с недвижими имоти и бизнес услуги	134 216	2.44	1.97	1.31
Държавно управление; задължително обществено осигуряване	130 708	2.75	0.60	2.29
Образование	184 360	2.28	0.36	2.21
Здравеопазване и социални дейности	121 821	2.31	0.62	1.80
Други дейности, обслужващи обществото и личността	92 244	1.80	0.86	1.26

**2.1. EMPLOYEES, GROSS AND NET HOURLY EARNINGS, AND GROSS OVERTIME
HOURLY EARNINGS IN OCTOBER 2006 BY MODE OF EMPLOYMENT,
GENDER AND ECONOMIC ACTIVITY GROUPINGS**

(Continued)

Нетна часова заплата	Дял на нетната часова заплата от брутната часова заплата	Брутна часова заплата за извънреден труд	Отношение часова заплата за извънреден труд/брутна часова заплата	Economic activity groupings
Net hourly earnings	Share of net hourly earnings from gross hourly earnings	Gross overtime hourly earnings	Ratio of overtime hourly earnings to gross hourly earnings	
левове Levs	%	левове Levs	%	

ЖЕНИ/FEMALES

1.59	79.90	3.32	166.83	Total
2.09	76.84	4.82	177.21	Mining and quarrying
1.34	80.72	3.08	185.54	Manufacturing
2.51	74.93	4.21	125.67	Electricity, gas and water supply
1.62	79.02	4.83	235.61	Construction
1.28	82.05	2.83	181.41	Trade, repair of motor vehicles and personal and household goods
1.06	84.13	1.60	126.98	Hotels and restaurants
1.93	77.51	4.62	185.54	Transport, storage and communication
3.05	74.39	9.32	227.32	Financial intermediation
1.94	77.60	2.27	90.80	Real estate, renting and business activities
2.19	80.51	3.97	145.96	Public administration; compulsory social security
1.73	79.00	3.65	166.67	Education
1.70	79.07	2.57	119.53	Health and social work
1.35	80.84	4.28	256.29	Other community, social and personal service activities

ПЪЛНО РАБОТНО ВРЕМЕ/FULL-TIME

МЪЖЕ И ЖЕНИ/MALES AND FEMALES

1.69	78.97	3.82	178.50	Total
2.65	74.65	6.34	178.59	Mining and quarrying
1.52	79.58	3.55	185.86	Manufacturing
2.67	74.58	4.54	126.82	Electricity, gas and water supply
1.48	80.43	3.66	198.91	Construction
1.38	80.70	3.44	201.17	Trade, repair of motor vehicles and personal and household goods
1.11	84.09	1.86	140.91	Hotels and restaurants
1.95	77.38	4.88	193.65	Transport, storage and communication
3.29	74.10	8.98	202.25	Financial intermediation
1.90	77.87	2.54	104.10	Real estate, renting and business activities
2.20	80.00	4.18	152.00	Public administration; compulsory social security
1.79	78.51	3.49	153.07	Education
1.81	78.35	2.84	122.94	Health and social work
1.44	80.00	3.67	203.89	Other community, social and personal service activities

**2.1. НАЕТИ ЛИЦА, БРУТНА И НЕТНА ЧАСОВА ЗАПЛАТА, И БРУТНА ЧАСОВА ЗАПЛАТА
ЗА ИЗВЪНРЕДЕН ТРУД ПРЕЗ ОКТОМВРИ 2006 Г. ПО РЕЖИМ НА ЗАЕТОСТ,
ПОЛ И ИКОНОМИЧЕСКИ ДЕЙНОСТИ**

(Продължение)

Икономически дейности	Наети лица	Брутна часова заплата Gross hourly earnings		
	Employees	общо	коэффициент на вариация	медиана
		Total	Coefficient of variation	Median
	брой Number	левове Levs	%	левове Levs

МЪЖЕ/MALES

Общо	1 062 157	2.28	0.35	1.52
Добивна промишленост	23 304	3.76	0.96	3.61
Преработваща промишленост	307 424	2.16	0.45	1.51
Производство и разпределение на електроенергия, газ и вода	40 443	3.67	0.89	3.29
Строителство	150 479	1.81	0.71	1.45
Търговия, ремонт на автомобили, лични вещи и стоки за домакинството	157 122	1.85	1.07	1.18
Хотели и ресторанти	27 793	1.39	1.56	1.05
Транспорт, складиране и съобщения	110 040	2.51	1.12	1.79
Финансово посредничество	12 418	5.19	2.62	3.83
Операции с недвижими имоти и бизнес услуги	77 941	2.36	2.71	1.20
Държавно управление; задължително обществено осигуряване	47 810	2.79	1.08	2.28
Образование	39 123	2.58	0.99	2.31
Здравеопазване и социални дейности	25 985	2.95	1.54	2.07
Други дейности, обслужващи обществото и личността	42 275	1.89	1.30	1.31

ЖЕНИ/FEMALES

Общо	1 089 335	2.00	0.30	1.50
Добивна промишленост	6 003	2.72	1.99	2.22
Преработваща промишленост	316 240	1.66	0.41	1.21
Производство и разпределение на електроенергия, газ и вода	15 983	3.35	1.27	2.97
Строителство	23 166	2.06	1.89	1.48
Търговия, ремонт на автомобили, лични вещи и стоки за домакинството	174 533	1.58	0.79	1.10
Хотели и ресторанти	50 465	1.29	0.95	1.04
Транспорт, складиране и съобщения	48 673	2.54	1.47	1.79
Финансово посредничество	24 056	4.06	1.49	3.28
Операции с недвижими имоти и бизнес услуги	56 275	2.54	2.86	1.53
Държавно управление; задължително обществено осигуряване	82 898	2.73	0.72	2.30
Образование	145 238	2.20	0.35	2.19
Здравеопазване и социални дейности	95 835	2.13	0.61	1.77
Други дейности, обслужващи обществото и личността	49 969	1.72	1.12	1.22

**2.1. EMPLOYEES, GROSS AND NET HOURLY EARNINGS, AND GROSS OVERTIME
HOURLY EARNINGS IN OCTOBER 2006 BY MODE OF EMPLOYMENT,
GENDER AND ECONOMIC ACTIVITY GROUPINGS**

(Continued)

Нетна часова заплата	Дял на нетната часова заплата от брутната часова заплата	Брутна часова заплата за извънреден труд	Отношение часова заплата за извънреден труд/брутна часова заплата	Economic activity groupings
Net hourly earnings	Share of net hourly earnings from gross hourly earnings	Gross overtime hourly earnings	Ratio of overtime hourly earnings to gross hourly earnings	
левове Levs	%	левове Levs	%	

МЪЖЕ/MALES

1.78	78.07	4.12	180.70	Total
2.80	74.47	6.49	172.61	Mining and quarrying
1.69	78.24	3.93	181.94	Manufacturing
2.73	74.39	4.60	125.34	Electricity, gas and water supply
1.46	80.66	3.55	196.13	Construction
1.48	80.00	4.09	221.08	Trade, repair of motor vehicles and personal and household goods
1.15	82.73	2.09	150.36	Hotels and restaurants
1.95	77.69	4.91	195.62	Transport, storage and communication
3.82	73.60	8.64	166.47	Financial intermediation
1.84	77.97	2.58	109.32	Real estate, renting and business activities
2.21	79.21	4.49	160.93	Public administration; compulsory social security
1.99	77.13	2.91	112.79	Education
2.26	76.61	3.30	111.86	Health and social work
1.51	79.89	3.32	175.66	Other community, social and personal service activities

ЖЕНИ/FEMALES

1.60	80.00	3.32	166.00	Total
2.08	76.47	4.82	177.21	Mining and quarrying
1.35	81.33	3.08	185.54	Manufacturing
2.52	75.22	4.21	125.67	Electricity, gas and water supply
1.63	79.13	4.83	234.47	Construction
1.29	81.65	2.85	180.38	Trade, repair of motor vehicles and personal and household goods
1.08	83.72	1.61	124.81	Hotels and restaurants
1.96	77.17	4.62	181.89	Transport, storage and communication
3.02	74.38	9.26	228.08	Financial intermediation
1.98	77.95	2.29	90.16	Real estate, renting and business activities
2.20	80.59	3.97	145.42	Public administration; compulsory social security
1.73	78.64	3.69	167.73	Education
1.69	79.34	2.57	120.66	Health and social work
1.39	80.81	4.28	248.84	Other community, social and personal service activities

**2.1. НАЕТИ ЛИЦА, БРУТНА И НЕТНА ЧАСОВА ЗАПЛАТА, И БРУТНА ЧАСОВА ЗАПЛАТА
ЗА ИЗВЪНРЕДЕН ТРУД ПРЕЗ ОКТОМВРИ 2006 Г. ПО РЕЖИМ НА ЗАЕТОСТ,
ПОЛ И ИКОНОМИЧЕСКИ ДЕЙНОСТИ**

(Продължение)

Икономически дейности	Наети лица	Брутна часова заплата Gross hourly earnings		
	Employees	общо	коэффициент на вариация	медиана
		Total	Coefficient of variation	Median
	брой Number	левове Levs	%	левове Levs

НЕПЪЛНО РАБОТНО ВРЕМЕ/PART-TIME

МЪЖЕ И ЖЕНИ/MALES AND FEMALES

Общо	142 314	1.46	1.03	1.08
Добивна промишленост	93	1.73	11.10	1.62
Преработваща промишленост	17 660	1.25	1.67	1.05
Производство и разпределение на електроенергия, газ и вода	173	2.22	9.19	1.91
Строителство	5 888	1.52	2.55	1.27
Търговия, ремонт на автомобили, лични вещи и стоки за домакинството	39 345	1.24	1.05	1.06
Хотели и ресторанти	19 638	1.06	0.84	1.00
Транспорт, складиране и съобщения	8 843	1.53	1.78	1.37
Финансово посредничество	1 783	6.40	5.41	3.90
Операции с недвижими имоти и бизнес услуги	18 605	1.55	2.54	1.08
Държавно управление; задължително обществено осигуряване	2 524	1.47	4.22	1.19
Образование	4 621	1.81	3.04	1.36
Здравеопазване и социални дейности	8 201	3.03	4.25	1.82
Други дейности, обслужващи обществото и личността	14 939	1.17	1.53	1.05

МЪЖЕ/MALES

Общо	61 574	1.46	1.59	1.08
Добивна промишленост	84	1.43	6.70	1.48
Преработваща промишленост	8 504	1.28	2.51	1.06
Производство и разпределение на електроенергия, газ и вода	72	2.22	9.86	2.42
Строителство	4 571	1.48	2.69	1.33
Търговия, ремонт на автомобили, лични вещи и стоки за домакинството	15 027	1.26	1.77	1.08
Хотели и ресторанти	5 883	1.08	1.93	1.00
Транспорт, складиране и съобщения	3 774	1.36	3.77	1.05
Финансово посредничество	563	7.65	9.53	4.94
Операции с недвижими имоти и бизнес услуги	11 945	1.51	3.58	1.07
Държавно управление; задължително обществено осигуряване	784	1.61	10.26	1.11
Образование	1 339	1.95	6.49	1.30
Здравеопазване и социални дейности	2 650	3.53	6.46	2.54
Други дейности, обслужващи обществото и личността	6 378	1.16	2.26	1.05

2.1. EMPLOYEES, GROSS AND NET HOURLY EARNINGS, AND GROSS OVERTIME HOURLY EARNINGS IN OCTOBER 2006 BY MODE OF EMPLOYMENT, GENDER AND ECONOMIC ACTIVITY GROUPINGS

(Continued)

Нетна часова заплата	Дял на нетната часова заплата от брутната часова заплата	Брутна часова заплата за извънреден труд	Отношение часова заплата за извънреден труд/брутна часова заплата	Economic activity groupings
Net hourly earnings	Share of net hourly earnings from gross hourly earnings	Gross overtime hourly earnings	Ratio of overtime hourly earnings to gross hourly earnings	
левове Levs	%	левове Levs	%	

НЕПЪЛНО РАБОТНО ВРЕМЕ/PART-TIME

МЪЖЕ И ЖЕНИ/MALES AND FEMALES

1.25	85.62	3.00	205.48	Total
1.50	86.71	-	-	Mining and quarrying
1.08	86.40	(8.66)	(692.80)	Manufacturing
1.88	84.68	-	-	Electricity, gas and water supply
1.31	86.18	-	-	Construction
1.08	87.10	/	/	Trade, repair of motor vehicles and personal and household goods
0.93	87.74	1.41	133.02	Hotels and restaurants
1.32	86.27	-	-	Transport, storage and communication
4.85	75.78	(9.42)	(147.19)	Financial intermediation
1.33	85.81	2.24	144.52	Real estate, renting and business activities
1.28	87.07	/	/	Public administration; compulsory social security
1.55	85.64	/	/	Education
2.46	81.19	2.72	89.77	Health and social work
1.02	87.18	-	-	Other community, social and personal service activities

МЪЖЕ/MALES

1.25	85.62	3.3	226.03	Total
1.26	88.11	-	-	Mining and quarrying
1.10	85.94	(8.66)	(676.56)	Manufacturing
1.90	85.59	-	-	Electricity, gas and water supply
1.29	87.16	-	-	Construction
1.09	86.51	/	/	Trade, repair of motor vehicles and personal and household goods
0.95	87.96	(1.40)	(129.63)	Hotels and restaurants
1.17	86.03	-	-	Transport, storage and communication
5.74	75.03	/	/	Financial intermediation
1.30	86.09	/	/	Real estate, renting and business activities
1.37	85.09	-	-	Public administration; compulsory social security
1.64	84.10	-	-	Education
2.84	80.45	(2.76)	(78.19)	Health and social work
1.02	87.93	-	-	Other community, social and personal service activities

**2.1. НАЕТИ ЛИЦА, БРУТНА И НЕТНА ЧАСОВА ЗАПЛАТА, И БРУТНА ЧАСОВА ЗАПЛАТА
ЗА ИЗВЪНРЕДЕН ТРУД ПРЕЗ ОКТОМВРИ 2006 Г. ПО РЕЖИМ НА ЗАЕТОСТ,
ПОЛ И ИКОНОМИЧЕСКИ ДЕЙНОСТИ**

(Продължение и край)

Икономически дейности	Наети лица	Брутна часова заплата Gross hourly earnings		
	Employees	общо	коefficient на вариация	медиана
		Total	Coefficient of variation	Median
	брой Number	левове Levs	%	левове Levs

ЖЕНИ/FEMALES

Общо	80 740	1.45	1.34	1.07
Добивна промишленост	/	/	3.85	/
Преработваща промишленост	9 156	1.22	2.22	1.04
Производство и разпределение на електроенергия, газ и вода	101	2.21	14.71	1.79
Строителство	1 318	1.64	6.16	1.18
Търговия, ремонт на автомобили, лични вещи и стоки за домакинството	24 318	1.23	1.29	1.06
Хотели и ресторанти	13 755	1.06	0.86	1.00
Транспорт, складиране и съобщения	5 069	1.64	1.62	1.61
Финансово посредничество	1 220	5.80	6.40	3.55
Операции с недвижими имоти и бизнес услуги	6 660	1.60	2.86	1.25
Държавно управление; задължително обществено осигуряване	1 740	1.40	2.91	1.21
Образование	3 282	1.76	3.25	1.38
Здравеопазване и социални дейности	5 551	2.81	5.55	1.69
Други дейности, обслужващи обществото и личността	8 561	1.17	2.07	1.04

**2.1. EMPLOYEES, GROSS AND NET HOURLY EARNINGS, AND GROSS OVERTIME
HOURLY EARNINGS IN OCTOBER 2006 BY MODE OF EMPLOYMENT,
GENDER AND ECONOMIC ACTIVITY GROUPINGS**

(Continued and end)

Нетна часова заплата	Дял на нетната часова заплата от брутната часова заплата	Брутна часова заплата за извънреден труд	Отношение часова заплата за извънреден труд/брутна часова заплата	Economic activity groupings
Net hourly earnings	Share of net hourly earnings from gross hourly earnings	Gross overtime hourly earnings	Ratio of overtime hourly earnings to gross hourly earnings	
левове Levs	%	левове Levs	%	

ЖЕНИ/FEMALES

1.24	85.52	2.74	188.97	Total
/	/	-	-	Mining and quarrying
1.07	87.70	-	-	Manufacturing
1.86	84.16	-	-	Electricity, gas and water supply
1.40	85.37	-	-	Construction
1.07	86.99	/	/	Trade, repair of motor vehicles and personal and household goods
0.92	86.79	(1.42)	(133.96)	Hotels and restaurants
1.41	85.98	-	-	Transport, storage and communication
4.43	76.38	/	/	Financial intermediation
1.36	85.00	2.12	132.50	Real estate, renting and business activities
1.23	87.86	/	/	Public administration; compulsory social security
1.51	85.80	/	/	Education
2.28	81.14	(2.46)	(87.54)	Health and social work
1.02	87.18	-	-	Other community, social and personal service activities

**2.2. НАЕТИ ЛИЦА, БРУТНА И НЕТНА ЧАСОВА ЗАПЛАТА, И БРУТНА ЧАСОВА ЗАПЛАТА
ЗА ИЗВЪНРЕДЕН ТРУД ПРЕЗ ОКТОМВРИ 2006 Г. ПО РЕЖИМ НА ЗАЕТОСТ,
ПОЛ И РАЗМЕР НА ПРЕДПРИЯТИЕТО**

Размер на предприятието (според броя на наетите лица)	Наети лица	Брутна часова заплата Gross hourly earnings		
	Employees	общо	коэффициент на вариация	медиана
		Total	Coefficient of variation	Median
	брой Number	левове Levs	%	левове Levs

ПЪЛНО И НЕПЪЛНО РАБОТНО ВРЕМЕ/FULL-TIME AND PART-TIME

МЪЖЕ И ЖЕНИ/MALES AND FEMALES

1 и повече	2 293 805	2.12	0.23	1.46
1 - 9	335 379	1.42	1.29	1.06
10 и повече	1 958 426	2.23	0.21	1.63
10 - 49	510 632	1.69	0.55	1.14
50 - 249	644 487	1.97	0.39	1.45
250 - 499	239 686	2.38	0.44	1.90
500 - 999	212 519	2.64	0.48	2.17
1000 и повече	351 102	3.10	0.39	2.50

МЪЖЕ/MALES

1 и повече	1 123 731	2.25	0.34	1.48
1 - 9	144 120	1.50	2.14	1.08
10 и повече	979 611	2.36	0.32	1.61
10 - 49	271 265	1.70	0.81	1.15
50 - 249	314 116	2.03	0.57	1.45
250 - 499	111 444	2.60	0.68	2.00
500 - 999	97 661	2.98	0.75	2.37
1000 и повече	185 125	3.37	0.58	2.74

ЖЕНИ/FEMALES

1 и повече	1 170 074	1.99	0.29	1.44
1 - 9	191 259	1.36	1.54	1.05
10 и повече	978 815	2.10	0.27	1.64
10 - 49	239 367	1.68	0.73	1.13
50 - 249	330 371	1.91	0.53	1.46
250 - 499	128 242	2.18	0.54	1.83
500 - 999	114 858	2.36	0.56	2.06
1000 и повече	165 977	2.80	0.50	2.31

ПЪЛНО РАБОТНО ВРЕМЕ/FULL-TIME

МЪЖЕ И ЖЕНИ/MALES AND FEMALES

1 и повече	2 151 492	2.14	0.23	1.51
1 - 9	277 643	1.44	1.51	1.06
10 и повече	1 873 849	2.24	0.21	1.66
10 - 49	469 586	1.70	0.58	1.15
50 - 249	623 317	1.98	0.39	1.47
250 - 499	230 645	2.39	0.44	1.93
500 - 999	208 521	2.65	0.48	2.18
1000 и повече	341 781	3.11	0.39	2.53

**2.2. EMPLOYEES, GROSS AND NET HOURLY EARNINGS AND GROSS OVERTIME
HOURLY EARNINGS IN OCTOBER 2006 BY MODE OF EMPLOYMENT,
GENDER AND SIZE OF THE ENTERPRISE**

Нетна часова заплата	Дял на нетната часова заплата от брутната часова заплата	Брутна часова заплата за извънреден труд	Отношение часова заплата за извънреден труд/брутна часова заплата	Size of the enterprise (in terms of number of employees)
Net hourly earnings	Share of net hourly earnings from gross hourly earnings	Gross overtime hourly earnings	Ratio of overtime hourly earnings to gross hourly earnings	
левове Levs	%	левове Levs	%	

ПЪЛНО И НЕПЪЛНО РАБОТНО ВРЕМЕ/FULL-TIME AND PART-TIME

МЪЖЕ И ЖЕНИ/MALES AND FEMALES

1.67	78.77	3.82	180.19	1 and more
1.18	83.10	5.04	354.93	1 - 9
1.75	78.48	3.81	170.85	10 and more
1.38	81.66	3.68	217.75	10 - 49
1.57	79.70	3.42	173.60	50 - 249
1.86	78.15	3.14	131.93	250 - 499
2.04	77.27	4.16	157.58	500 - 999
2.36	76.13	4.23	136.45	1000 and more

МЪЖЕ/MALES

1.77	78.67	4.12	183.11	1 and more
1.24	82.67	5.23	348.67	1 - 9
1.84	77.97	4.11	174.15	10 and more
1.38	81.18	3.47	204.12	10 - 49
1.61	79.31	3.62	178.33	50 - 249
2.01	77.31	3.37	129.62	250 - 499
2.27	76.17	4.76	159.73	500 - 999
2.54	75.37	4.48	132.94	1000 and more

ЖЕНИ/FEMALES

1.59	79.90	3.32	166.83	1 and more
1.14	83.82	4.74	348.53	1 - 9
1.67	79.52	3.31	157.62	10 and more
1.37	81.55	4.07	242.26	10 - 49
1.53	80.10	3.10	162.30	50 - 249
1.73	79.36	2.81	128.90	250 - 499
1.85	78.39	3.16	133.90	500 - 999
2.16	77.14	3.75	133.93	1000 and more

ПЪЛНО РАБОТНО ВРЕМЕ/FULL-TIME

МЪЖЕ И ЖЕНИ/MALES AND FEMALES

1.69	78.97	3.82	178.50	1 and more
1.19	82.64	5.08	352.78	1 - 9
1.76	78.57	3.82	170.54	10 and more
1.39	81.76	3.71	218.24	10 - 49
1.58	79.80	3.42	172.73	50 - 249
1.87	78.24	3.15	131.80	250 - 499
2.05	77.36	4.16	156.98	500 - 999
2.36	75.88	4.23	136.01	1000 and more

**2.2. НАЕТИ ЛИЦА, БРУТНА И НЕТНА ЧАСОВА ЗАПЛАТА, И БРУТНА ЧАСОВА ЗАПЛАТА
ЗА ИЗВЪНРЕДЕН ТРУД ПРЕЗ ОКТОМВРИ 2006 Г. ПО РЕЖИМ НА ЗАЕТОСТ,
ПОЛ И РАЗМЕР НА ПРЕДПРИЯТИЕТО**

(Продължение)

Размер на предприятието (според броя на наетите лица)	Наети лица	Брутна часова заплата Gross hourly earnings		
	Employees	общо	коefficient на вариация	медиана
		Total	Coefficient of variation	Median
	брой Number	левове Levs	%	левове Levs

МЪЖЕ/MALES

1 и повече	1 062 157	2.28	0.35	1.52
1 - 9	123 263	1.52	2.44	1.08
10 и повече	938 894	2.38	0.32	1.65
10 - 49	251 966	1.72	0.85	1.16
50 - 249	303 250	2.04	0.57	1.47
250 - 499	106 982	2.62	0.69	2.02
500 - 999	95 619	2.98	0.75	2.39
1000 и повече	181 078	3.37	0.57	2.77

ЖЕНИ/FEMALES

1 и повече	1 089 335	2.00	0.30	1.50
1 - 9	154 380	1.38	1.85	1.05
10 и повече	934 954	2.11	0.27	1.68
10 - 49	217 620	1.69	0.77	1.14
50 - 249	320 067	1.92	0.52	1.47
250 - 499	123 663	2.20	0.54	1.87
500 - 999	112 902	2.36	0.55	2.07
1000 и повече	160 703	2.80	0.49	2.33

НЕПЪЛНО РАБОТНО ВРЕМЕ/PART-TIME

МЪЖЕ И ЖЕНИ/MALES AND FEMALES

1 и повече	142 314	1.46	1.03	1.08
1 - 9	57 736	1.24	1.05	1.05
10 и повече	84 577	1.60	1.38	1.10
10 - 49	41 046	1.37	1.65	1.06
50 - 249	21 170	1.56	3.18	1.11
250 - 499	9 041	1.53	2.55	1.12
500 - 999	3 998	2.04	4.89	1.12
1000 и повече	9 321	2.58	4.56	1.59

МЪЖЕ/MALES

1 и повече	61 574	1.46	1.59	1.08
1 - 9	20 857	1.28	1.64	1.06
10 и повече	40 717	1.56	2.06	1.08
10 - 49	19 299	1.33	2.45	1.08
50 - 249	10 866	1.48	4.42	1.11
250 - 499	4 462	1.64	3.41	1.13
500 - 999	2 042	2.05	7.33	1.07
1000 и повече	4 047	2.64	8.50	1.08

**2.2. EMPLOYEES, GROSS AND NET HOURLY EARNINGS AND GROSS OVERTIME
HOURLY EARNINGS IN OCTOBER 2006 BY MODE OF EMPLOYMENT,
GENDER AND SIZE OF THE ENTERPRISE**

(Continued)

Нетна часова заплата	Дял на нетната часова заплата от брутната часова заплата	Брутна часова заплата за извънреден труд	Отношение часова заплата за извънреден труд/брутна часова заплата	Size of the enterprise (in terms of number of employees)
Net hourly earnings	Share of net hourly earnings from gross hourly earnings	Gross overtime hourly earnings	Ratio of overtime hourly earnings to gross hourly earnings	
левове Levs	%	левове Levs	%	

МЪЖЕ/MALES

1.78	78.07	4.12	180.70	1 and more
1.25	82.24	5.26	346.05	1 - 9
1.85	77.73	4.11	172.69	10 and more
1.39	80.81	3.49	202.91	10 - 49
1.62	79.41	3.62	177.45	50 - 249
2.02	77.10	3.37	128.63	250 - 499
2.27	76.17	4.76	159.73	500 - 999
2.54	75.37	4.48	132.94	1000 and more

ЖЕНИ/FEMALES

1.60	80.00	3.32	166.00	1 and more
1.15	83.33	4.79	347.10	1 - 9
1.67	79.15	3.31	156.87	10 and more
1.38	81.66	4.11	243.20	10 - 49
1.54	80.21	3.10	161.46	50 - 249
1.74	79.09	2.82	128.18	250 - 499
1.85	78.39	3.16	133.90	500 - 999
2.16	77.14	3.75	133.93	1000 and more

НЕПЪЛНО РАБОТНО ВРЕМЕ/PART-TIME

МЪЖЕ И ЖЕНИ/MALES AND FEMALES

1.25	85.62	3.00	205.48	1 and more
1.08	87.10	(3.99)	(321.77)	1 - 9
1.36	85.00	2.89	180.63	10 and more
1.18	86.13	(1.30)	(94.89)	10 - 49
1.33	85.26	(2.59)	(166.03)	50 - 249
1.32	86.27	2.07	135.29	250 - 499
1.69	82.84	(4.92)	(241.18)	500 - 999
2.09	81.01	(3.88)	(150.39)	1000 and more

МЪЖЕ/MALES

1.25	85.62	3.30	226.03	1 and more
1.11	86.72	/	/	1 - 9
1.32	84.62	3.32	212.82	10 and more
1.15	86.47	/	/	10 - 49
1.27	85.81	(2.99)	(202.03)	50 - 49
1.43	87.20	/	/	250 - 499
1.68	81.95	(4.99)	(243.41)	500 - 999
2.09	79.17	/	/	1000 and more

**2.2. НАЕТИ ЛИЦА, БРУТНА И НЕТНА ЧАСОВА ЗАПЛАТА, И БРУТНА ЧАСОВА ЗАПЛАТА
ЗА ИЗВЪНРЕДЕН ТРУД ПРЕЗ ОКТОМВРИ 2006 Г. ПО РЕЖИМ НА ЗАЕТОСТ,
ПОЛ И РАЗМЕР НА ПРЕДПРИЯТИЕТО**

(Продължение и край)

Размер на предприятието (според броя на наетите лица)	Наети лица	Брутна часова заплата Gross hourly earnings		
	Employees	общо	коэффициент на вариация	медиана
		Total	Coefficient of variation	Median
	брой Number	левове Levs	%	левове Levs

ЖЕНИ/FEMALES

1 и повече	80 740	1.45	1.34	1.07
1 - 9	36 879	1.21	1.35	1.05
10 и повече	43 861	1.64	1.86	1.14
10 - 49	21 747	1.40	2.24	1.05
50 - 249	10 304	1.64	4.54	1.13
250 - 499	4 579	1.43	3.65	1.12
500 - 999	1 956	2.03	6.52	1.27
1000 и повече	5 274	2.54	5.12	1.76

**2.2. EMPLOYEES, GROSS AND NET HOURLY EARNINGS AND GROSS OVERTIME
HOURLY EARNINGS IN OCTOBER 2006 BY MODE OF EMPLOYMENT,
GENDER AND SIZE OF THE ENTERPRISE**

(Continued and end)

Нетна часова заплата	Дял на нетната часова заплата от брутната часова заплата	Брутна часова заплата за извънреден труд	Отношение часова заплата за извънреден труд/брутна часова заплата	Size of the enterprise (in terms of number of employees)
Net hourly earnings	Share of net hourly earnings from gross hourly earnings	Gross overtime hourly earnings	Ratio of overtime hourly earnings to gross hourly earnings	
левове Levs	%	левове Levs	%	

ЖЕНИ/FEMALES

1.24	85.52	2.74	188.97	1 and more
1.06	87.60	(4.21)	(347.93)	1 - 9
1.39	84.76	2.47	150.61	10 and more
1.21	86.43	/	/	10 - 49
1.39	84.76	(2.37)	(144.51)	50 - 249
1.22	85.31	(2.08)	(145.45)	250 - 499
1.70	83.74	/	/	500 - 999
2.08	81.89	(9.53)	(375.2)	1000 and more

**2.3. НАЕТИ ЛИЦА, БРУТНА И НЕТНА ЧАСОВА ЗАПЛАТА, И БРУТНА ЧАСОВА ЗАПЛАТА
ЗА ИЗВЪНРЕДЕН ТРУД ПРЕЗ ОКТОМВРИ 2006 Г. ПО РЕЖИМ НА ЗАЕТОСТ,
ПОЛ, РАЙОНИ И ФОРМА НА СОБСТВЕНОСТ НА ПРЕДПРИЯТИЕТО**

Райони (КТЕСЦ 2005, ниво 1) Форма на собственост на предприятието	Наети лица	Брутна часова заплата Gross hourly earnings		
	Employees	общо	коэффициент на вариация	медиана
		Total	Coefficient of variation	Median
	брой Number	левове Levs	%	левове Levs

ПЪЛНО И НЕПЪЛНО РАБОТНО ВРЕМЕ/FULL-TIME AND PART-TIME

МЪЖЕ И ЖЕНИ/MALES AND FEMALES

Общо	2 293 805	2.12	0.23	1.46
Обществен сектор	668 923	2.49	0.28	2.11
Частен сектор	1 624 883	1.96	0.31	1.25

МЪЖЕ/MALES

Общо	1 123 731	2.25	0.34	1.48
Обществен сектор	254 627	2.77	0.51	2.22
Частен сектор	869 103	2.10	0.43	1.32

ЖЕНИ/FEMALES

Общо	1 170 074	1.99	0.29	1.44
Обществен сектор	414 295	2.32	0.31	2.07
Частен сектор	755 779	1.80	0.44	1.16

СЕВЕРНА БЪЛГАРИЯ/NORTH BULGARIA

МЪЖЕ И ЖЕНИ/MALES AND FEMALES

Общо	756 962	1.91	0.25	1.41
Обществен сектор	244 846	2.30	0.42	1.95
Частен сектор	512 116	1.71	0.29	1.21

МЪЖЕ/MALES

Общо	363 177	2.04	0.37	1.46
Обществен сектор	93 992	2.53	0.75	2.00
Частен сектор	269 184	1.87	0.41	1.31

ЖЕНИ/FEMALES

Общо	393 785	1.78	0.31	1.35
Обществен сектор	150 854	2.16	0.47	1.92
Частен сектор	242 932	1.54	0.38	1.13

ЮЖНА БЪЛГАРИЯ/SOUTH BULGARIA

МЪЖЕ И ЖЕНИ/MALES AND FEMALES

Общо	1 536 844	2.22	0.33	1.49
Обществен сектор	424 077	2.60	0.39	2.20
Частен сектор	1 112 767	2.07	0.45	1.25

МЪЖЕ/MALES

Общо	760 554	2.35	0.49	1.48
Обществен сектор	160 635	2.90	0.69	2.36
Частен сектор	599 919	2.20	0.61	1.33

ЖЕНИ/FEMALES

Общо	776 289	2.09	0.42	1.50
Обществен сектор	263 442	2.41	0.42	2.14
Частен сектор	512 848	1.92	0.64	1.18

2.3. EMPLOYEES, GROSS AND NET HOURLY EARNINGS, AND GROSS OVERTIME HOURLY EARNINGS IN OCTOBER 2006 BY MODE OF EMPLOYMENT, GENDER, REGIONS AND TYPE OF OWNERSHIP OF THE ENTERPRISE

Нетна часова заплата	Дял на нетната часова заплата от брутната часова заплата	Брутна часова заплата за извънреден труд	Отношение часова заплата за извънреден труд/брутна часова заплата	Regions (NUTS 2003, 1 level) Type of ownership of the enterprise
Net hourly earnings	Share of net hourly earnings from gross hourly earnings	Gross overtime hourly earnings	Ratio of overtime hourly earnings to gross hourly earnings	
левове Levs	%	левове Levs	%	

ПЪЛНО И НЕПЪЛНО РАБОТНО ВРЕМЕ/FULL-TIME AND PART-TIME

МЪЖЕ И ЖЕНИ/MALES AND FEMALES

1.67	78.77	3.82	180.19	Total
1.95	78.31	3.61	144.98	Public sector
1.56	79.59	3.97	202.55	Private sector

МЪЖЕ/MALES

1.77	78.67	4.12	183.11	Total
2.14	77.26	3.85	138.99	Public sector
1.66	79.05	4.30	204.76	Private sector

ЖЕНИ/FEMALES

1.59	79.90	3.32	166.83	Total
1.84	79.31	3.20	137.93	Public sector
1.44	80.00	3.40	188.89	Private sector

СЕВЕРНА БЪЛГАРИЯ/NORTH BULGARIA

МЪЖЕ И ЖЕНИ/MALES AND FEMALES

1.53	80.10	3.61	189.01	Total
1.82	79.13	4.05	176.09	Public sector
1.38	80.70	3.30	192.98	Private sector

МЪЖЕ/MALES

1.62	79.41	3.94	193.14	Total
1.97	77.87	4.38	173.12	Public sector
1.49	79.68	3.62	193.58	Private sector

ЖЕНИ/FEMALES

1.44	80.90	2.95	165.73	Total
1.72	79.63	3.31	153.24	Public sector
1.26	81.82	2.74	177.92	Private sector

ЮЖНА БЪЛГАРИЯ/SOUTH BULGARIA

МЪЖЕ И ЖЕНИ/MALES AND FEMALES

1.75	78.83	3.96	178.38	Total
2.03	78.08	3.32	127.69	Public sector
1.64	79.23	4.40	212.56	Private sector

МЪЖЕ/MALES

1.84	78.30	4.25	180.85	Total
2.24	77.24	3.45	118.97	Public sector
1.73	78.64	4.76	216.36	Private sector

ЖЕНИ/FEMALES

1.66	79.43	3.52	168.42	Total
1.90	78.84	3.14	130.29	Public sector
1.53	79.69	3.81	198.44	Private sector

**2.3. НАЕТИ ЛИЦА, БРУТНА И НЕТНА ЧАСОВА ЗАПЛАТА, И БРУТНА ЧАСОВА ЗАПЛАТА
ЗА ИЗВЪНРЕДЕН ТРУД ПРЕЗ ОКТОМВРИ 2006 Г. ПО РЕЖИМ НА ЗАЕТОСТ,
ПОЛ, РАЙОНИ И ФОРМА НА СОБСТВЕНОСТ НА ПРЕДПРИЯТИЕТО**

(Продължение)

Райони (КТЕСЦ 2005, ниво 1) Форма на собственост на предприятието	Наети лица	Брутна часова заплата Gross hourly earnings		
	Employees	общо	коэффициент на вариация	медиана
		Total	Coefficient of variation	Median
	брой Number	левове Levs	%	левове Levs

ПЪЛНО РАБОТНО ВРЕМЕ/FULL-TIME

МЪЖЕ И ЖЕНИ/MALES AND FEMALES

Общо	2 151 492	2.14	0.23	1.51
Обществен сектор	641 471	2.51	0.28	2.14
Частен сектор	1 510 021	1.98	0.32	1.27

МЪЖЕ/MALES

Общо	1 062 157	2.28	0.35	1.52
Обществен сектор	245 078	2.79	0.51	2.25
Частен сектор	817 079	2.12	0.44	1.36

ЖЕНИ/FEMALES

Общо	1 089 335	2.00	0.30	1.50
Обществен сектор	396 393	2.34	0.30	2.09
Частен сектор	692 941	1.82	0.46	1.18

СЕВЕРНА БЪЛГАРИЯ/NORTH BULGARIA

МЪЖЕ И ЖЕНИ/MALES AND FEMALES

Общо	701 690	1.93	0.24	1.46
Обществен сектор	230 207	2.33	0.39	2.00
Частен сектор	471 483	1.73	0.30	1.25

МЪЖЕ/MALES

Общо	340 481	2.07	0.37	1.51
Обществен сектор	87 916	2.57	0.72	2.06
Частен сектор	252 564	1.89	0.42	1.35

ЖЕНИ/FEMALES

Общо	361 209	1.80	0.30	1.40
Обществен сектор	142 290	2.18	0.43	1.96
Частен сектор	218 919	1.55	0.40	1.15

ЮЖНА БЪЛГАРИЯ/SOUTH BULGARIA

МЪЖЕ И ЖЕНИ/MALES AND FEMALES

Общо	1 449 802	2.24	0.33	1.54
Обществен сектор	411 264	2.61	0.39	2.22
Частен сектор	1 038 538	2.09	0.46	1.29

МЪЖЕ/MALES

Общо	721 676	2.37	0.49	1.52
Обществен сектор	157 161	2.91	0.69	2.37
Частен сектор	564 515	2.22	0.62	1.37

ЖЕНИ/FEMALES

Общо	728 126	2.11	0.43	1.56
Обществен сектор	254 103	2.43	0.42	2.15
Частен сектор	474 023	1.94	0.66	1.20

2.3. EMPLOYEES, GROSS AND NET HOURLY EARNINGS, AND GROSS OVERTIME HOURLY EARNINGS IN OCTOBER 2006 BY MODE OF EMPLOYMENT, GENDER, REGIONS AND TYPE OF OWNERSHIP OF THE ENTERPRISE

(Continued)

Нетна часова заплата	Дял на нетната часова заплата от брутната часова заплата	Брутна часова заплата за извънреден труд	Отношение часова заплата за извънреден труд/брутна часова заплата	Regions (NUTS 2003, 1 level) Type of ownership of the enterprise
Net hourly earnings	Share of net hourly earnings from gross hourly earnings	Gross overtime hourly earnings	Ratio of overtime hourly earnings to gross hourly earnings	
левове Levs	%	левове Levs	%	

ПЪЛНО РАБОТНО ВРЕМЕ/FULL-TIME

МЪЖЕ И ЖЕНИ/MALES AND FEMALES

1.69	78.97	3.82	178.50	Total
1.97	78.49	3.61	143.82	Public sector
1.57	79.29	3.97	200.51	Private sector

МЪЖЕ/MALES

1.78	78.07	4.12	180.70	Total
2.15	77.06	3.86	138.35	Public sector
1.67	78.77	4.30	202.83	Private sector

ЖЕНИ/FEMALES

1.60	80.00	3.32	166.00	Total
1.85	79.06	3.20	136.75	Public sector
1.46	80.22	3.40	186.81	Private sector

СЕВЕРНА БЪЛГАРИЯ/NORTH BULGARIA

МЪЖЕ И ЖЕНИ/MALES AND FEMALES

1.54	79.79	3.61	187.05	Total
1.83	78.54	4.06	174.25	Public sector
1.40	80.92	3.31	191.33	Private sector

МЪЖЕ/MALES

1.63	78.74	3.94	190.34	Total
2.00	77.82	4.38	170.43	Public sector
1.50	79.37	3.62	191.53	Private sector

ЖЕНИ/FEMALES

1.45	80.56	2.95	163.89	Total
1.74	79.82	3.31	151.83	Public sector
1.27	81.94	2.74	176.77	Private sector

ЮЖНА БЪЛГАРИЯ/SOUTH BULGARIA

МЪЖЕ И ЖЕНИ/MALES AND FEMALES

1.76	78.57	3.96	176.79	Total
2.04	78.16	3.32	127.20	Public sector
1.65	78.95	4.41	211.00	Private sector

МЪЖЕ/MALES

1.85	78.06	4.25	179.32	Total
2.24	76.98	3.45	118.56	Public sector
1.74	78.38	4.76	214.41	Private sector

ЖЕНИ/FEMALES

1.67	79.15	3.52	166.82	Total
1.91	78.60	3.14	129.22	Public sector
1.54	79.38	3.82	196.91	Private sector

**2.3. НАЕТИ ЛИЦА, БРУТНА И НЕТНА ЧАСОВА ЗАПЛАТА, И БРУТНА ЧАСОВА ЗАПЛАТА
ЗА ИЗВЪНРЕДЕН ТРУД ПРЕЗ ОКТОМВРИ 2006 Г. ПО РЕЖИМ НА ЗАЕТОСТ,
ПОЛ, РАЙОНИ И ФОРМА НА СОБСТВЕНОСТ НА ПРЕДПРИЯТИЕТО**

(Продължение и край)

Райони (КТЕСЦ 2005, ниво 1) Форма на собственост на предприятието	Наети лица	Брутна часова заплата Gross hourly earnings		
	Employees	общо	коэффициент на вариация	медиана
		Total	Coefficient of variation	Median
	брой Number	левове Levs	%	левове Levs

НЕПЪЛНО РАБОТНО ВРЕМЕ/PART-TIME

МЪЖЕ И ЖЕНИ/MALES AND FEMALES

Общо	142 314	1.46	1.03	1.08
Обществен сектор	27 452	1.74	2.39	1.23
Частен сектор	114 862	1.37	1.02	1.06

МЪЖЕ/MALES

Общо	61 574	1.46	1.59	1.08
Обществен сектор	9 550	1.70	4.00	1.12
Частен сектор	52 024	1.40	1.60	1.08

ЖЕНИ/FEMALES

Общо	80 740	1.45	1.34	1.07
Обществен сектор	17 902	1.76	2.97	1.35
Частен сектор	62 838	1.34	1.30	1.05

СЕВЕРНА БЪЛГАРИЯ/NORTH BULGARIA

МЪЖЕ И ЖЕНИ/MALES AND FEMALES

Общо	55 272	1.36	1.53	1.06
Обществен сектор	14 639	1.61	3.52	1.12
Частен сектор	40 633	1.24	0.93	1.05

МЪЖЕ/MALES

Общо	22 696	1.37	2.39	1.08
Обществен сектор	6 076	1.57	5.55	1.09
Частен сектор	16 620	1.27	1.51	1.06

ЖЕНИ/FEMALES

Общо	32 576	1.35	1.99	1.06
Обществен сектор	8 563	1.63	4.55	1.18
Частен сектор	24 013	1.22	1.17	1.05

ЮЖНА БЪЛГАРИЯ/SOUTH BULGARIA

МЪЖЕ И ЖЕНИ/MALES AND FEMALES

Общо	87 042	1.53	1.41	1.08
Обществен сектор	12 813	1.91	2.95	1.52
Частен сектор	74 229	1.44	1.57	1.06

МЪЖЕ/MALES

Общо	38 878	1.53	2.16	1.08
Обществен сектор	3 474	1.97	4.65	1.41
Частен сектор	35 404	1.47	2.37	1.08

ЖЕНИ/FEMALES

Общо	48 164	1.53	1.86	1.08
Обществен сектор	9 339	1.88	3.70	1.54
Частен сектор	38 825	1.42	2.08	1.05

2.3. EMPLOYEES, GROSS AND NET HOURLY EARNINGS, AND GROSS OVERTIME HOURLY EARNINGS IN OCTOBER 2006 BY MODE OF EMPLOYMENT, GENDER, REGIONS AND TYPE OF OWNERSHIP OF THE ENTERPRISE

(Continued and end)

Нетна часова заплата	Дял на нетната часова заплата от брутната часова заплата	Брутна часова заплата за извънреден труд	Отношение часова заплата за извънреден труд/брутна часова заплата	Regions (NUTS 2003, 1 level) Type of ownership of the enterprise
Net hourly earnings	Share of net hourly earnings from gross hourly earnings	Gross overtime hourly earnings	Ratio of overtime hourly earnings to gross hourly earnings	
левове Levs	%	левове Levs	%	

НЕПЪЛНО РАБОТНО ВРЕМЕ/PART-TIME

МЪЖЕ И ЖЕНИ/MALES AND FEMALES

1.25	85.62	3.00	205.48	Total
1.47	84.48	2.93	168.39	Public sector
1.18	86.13	3.05	222.63	Private sector

МЪЖЕ/MALES

1.25	85.62	3.30	226.03	Total
1.44	84.71	(2.74)	(161.18)	Public sector
1.20	85.71	4.05	289.29	Private sector

ЖЕНИ/FEMALES

1.24	85.52	2.74	188.97	Total
1.49	84.66	(3.21)	(182.39)	Public sector
1.15	85.82	2.51	187.31	Private sector

СЕВЕРНА БЪЛГАРИЯ/NORTH BULGARIA

МЪЖЕ И ЖЕНИ/MALES AND FEMALES

1.17	86.03	2.25	165.44	Total
1.36	84.47	(2.38)	(147.83)	Public sector
1.08	87.10	(2.08)	(167.74)	Private sector

МЪЖЕ/MALES

1.18	86.13	(2.41)	(175.91)	Total
1.33	84.71	/	/	Public sector
1.10	86.61	(1.98)	(155.91)	Private sector

ЖЕНИ/FEMALES

1.16	85.93	(2.13)	(157.78)	Total
1.39	85.28	/	/	Public sector
1.06	86.89	(2.21)	(181.15)	Private sector

ЮЖНА БЪЛГАРИЯ/SOUTH BULGARIA

МЪЖЕ И ЖЕНИ/MALES AND FEMALES

1.30	84.97	3.12	203.92	Total
1.60	83.77	3.06	160.21	Public sector
1.23	85.42	3.16	219.44	Private sector

МЪЖЕ/MALES

1.30	84.97	3.44	224.84	Total
1.65	83.76	(2.71)	(137.56)	Public sector
1.26	85.71	4.49	305.44	Private sector

ЖЕНИ/FEMALES

1.30	84.97	2.84	185.62	Total
1.58	84.04	(3.72)	(197.87)	Public sector
1.21	85.21	2.53	178.17	Private sector

**2.4. НАЕТИ ЛИЦА, БРУТНА И НЕТНА ЧАСОВА ЗАПЛАТА, И БРУТНА ЧАСОВА ЗАПЛАТА
ЗА ИЗВЪНРЕДЕН ТРУД ПРЕЗ ОКТОМВРИ 2006 Г. ПО РЕЖИМ НА ЗАЕТОСТ,
ПОЛ И ВИД НА КОЛЕКТИВНИЯ ТРУДОВ ДОГОВОР**

Вид на колективния трудов договор	Наети лица	Брутна часова заплата Gross hourly earnings		
	Employees	общо	коэффициент на вариация	медиана
		Total	Coefficient of variation	Median
брой Number	левове Levs	%	левове Levs	

ПЪЛНО И НЕПЪЛНО РАБОТНО ВРЕМЕ/FULL-TIME AND PART-TIME

МЪЖЕ И ЖЕНИ/MALES AND FEMALES

Общо	2 293 805	2.12	0.23	1.46
На ниво отрасъл или бранш	219 117	2.38	0.42	2.13
На ниво община	103 275	1.93	0.42	1.87
На ниво предприятие	543 946	2.80	0.34	2.23
Без колективен трудов договор	1 427 467	1.82	0.35	1.17

МЪЖЕ/MALES

Общо	1 123 731	2.25	0.34	1.48
На ниво отрасъл или бранш	81 864	2.69	0.70	2.32
На ниво община	25 908	1.90	1.03	1.62
На ниво предприятие	285 306	3.07	0.48	2.43
Без колективен трудов договор	730 653	1.89	0.51	1.21

ЖЕНИ/FEMALES

Общо	1 170 074	1.99	0.29	1.44
На ниво отрасъл или бранш	137 253	2.20	0.50	2.06
На ниво община	77 367	1.94	0.44	1.93
На ниво предприятие	258 640	2.50	0.45	2.04
Без колективен трудов договор	696 814	1.75	0.47	1.14

ПЪЛНО РАБОТНО ВРЕМЕ/FULL-TIME

МЪЖЕ И ЖЕНИ/MALES AND FEMALES

Общо	2 151 492	2.14	0.23	1.51
На ниво отрасъл или бранш	212 570	2.39	0.39	2.14
На ниво община	96 623	1.96	0.43	1.95
На ниво предприятие	530 491	2.80	0.34	2.24
Без колективен трудов договор	1 311 808	1.84	0.37	1.19

МЪЖЕ/MALES

Общо	1 062 157	2.28	0.35	1.52
На ниво отрасъл или бранш	80 358	2.69	0.66	2.33
На ниво община	23 114	1.97	1.07	1.80
На ниво предприятие	279 307	3.07	0.48	2.43
Без колективен трудов договор	679 378	1.91	0.53	1.24

2.4. EMPLOYEES, GROSS AND NET HOURLY EARNINGS, AND GROSS OVERTIME HOURLY EARNINGS IN OCTOBER 2006 BY MODE OF EMPLOYMENT, GENDER AND TYPE OF COLLECTIVE PAY AGREEMENT

Нетна часова заплата	Дял на нетната часова заплата от брутната часова заплата	Брутна часова заплата за извънреден труд	Отношение часова заплата за извънреден труд/брутна часова заплата	Type of collective pay agreement
Net hourly earnings	Share of net hourly earnings from gross hourly earnings	Gross overtime hourly earnings	Ratio of overtime hourly earnings to gross hourly earnings	
левове Levs	%	левове Levs	%	

ПЪЛНО И НЕПЪЛНО РАБОТНО ВРЕМЕ/FULL-TIME AND PART-TIME

МЪЖЕ И ЖЕНИ/MALES AND FEMALES

1.67	78.77	3.82	180.19	Total
1.87	78.57	3.59	150.84	Industry agreement
1.55	80.31	3.96	205.18	Individual community agreement
2.14	76.43	4.01	143.21	Enterprise agreement
1.47	80.77	3.54	194.51	Without agreement

МЪЖЕ/MALES

1.77	78.67	4.12	183.11	Total
2.08	77.32	3.80	141.26	Industry agreement
1.53	80.53	4.09	215.26	Individual community agreement
2.33	75.90	4.28	139.41	Enterprise agreement
1.51	79.89	3.88	205.29	Without agreement

ЖЕНИ/FEMALES

1.59	79.90	3.32	166.83	Total
1.75	79.55	3.19	145.00	Industry agreement
1.56	80.41	3.80	195.88	Individual community agreement
1.94	77.60	3.45	138.00	Enterprise agreement
1.42	81.14	3.12	178.29	Without agreement

ПЪЛНО РАБОТНО ВРЕМЕ/FULL-TIME

МЪЖЕ И ЖЕНИ/MALES AND FEMALES

1.69	78.97	3.82	178.50	Total
1.87	78.24	3.60	150.63	Industry agreement
1.57	80.10	3.96	202.04	Individual community agreement
2.15	76.79	4.01	143.21	Enterprise agreement
1.48	80.43	3.55	192.93	Without agreement

МЪЖЕ/MALES

1.78	78.07	4.12	180.70	Total
2.08	77.32	3.81	141.64	Industry agreement
1.57	79.70	4.09	207.61	Individual community agreement
2.33	75.90	4.28	139.41	Enterprise agreement
1.53	80.10	3.89	203.66	Without agreement

**2.4. НАЕТИ ЛИЦА, БРУТНА И НЕТНА ЧАСОВА ЗАПЛАТА, И БРУТНА ЧАСОВА ЗАПЛАТА
ЗА ИЗВЪНРЕДЕН ТРУД ПРЕЗ ОКТОМВРИ 2006 Г. ПО РЕЖИМ НА ЗАЕТОСТ,
ПОЛ И ВИД НА КОЛЕКТИВНИЯ ТРУДОВ ДОГОВОР**

(Продължение и край)

Вид на колективния трудов договор	Наети лица	Брутна часова заплата Gross hourly earnings		
	Employees	общо	коэффициент на вариация	медиана
		Total	Coefficient of variation	Median
	брой Number	левове Levs	%	левове Levs

ЖЕНИ/FEMALES

Общо	1 089 335	2.00	0.30	1.50
На ниво отрасъл или бранш	132 212	2.20	0.44	2.07
На ниво община	73 509	1.96	0.45	1.97
На ниво предприятие	251 184	2.50	0.44	2.06
Без колективен трудов договор	632 430	1.77	0.50	1.15

НЕПЪЛНО РАБОТНО ВРЕМЕ/PART-TIME

МЪЖЕ И ЖЕНИ/MALES AND FEMALES

Общо	142 314	1.46	1.03	1.08
На ниво отрасъл или бранш	6 547	2.14	5.33	1.70
На ниво община	6 652	1.21	1.44	1.09
На ниво предприятие	13 455	2.46	3.70	1.45
Без колективен трудов договор	115 659	1.31	0.86	1.05

МЪЖЕ/MALES

Общо	61 574	1.46	1.59	1.08
На ниво отрасъл или бранш	1 506	2.49	10.74	1.62
На ниво община	2 793	1.14	2.07	1.08
На ниво предприятие	5 999	2.72	5.02	1.51
Без колективен трудов договор	51 275	1.31	1.34	1.07

ЖЕНИ/FEMALES

Общо	80 740	1.45	1.34	1.07
На ниво отрасъл или бранш	5 041	2.05	6.01	1.70
На ниво община	3 859	1.26	1.95	1.10
На ниво предприятие	7 456	2.27	5.41	1.40
Без колективен трудов договор	64 384	1.31	1.11	1.05

2.4. EMPLOYEES, GROSS AND NET HOURLY EARNINGS, AND GROSS OVERTIME HOURLY EARNINGS IN OCTOBER 2006 BY MODE OF EMPLOYMENT, GENDER AND TYPE OF COLLECTIVE PAY AGREEMENT

(Continued and end)

Нетна часова заплата	Дял на нетната часова заплата от брутната часова заплата	Брутна часова заплата за извънреден труд	Отношение часова заплата за извънреден труд/брутна часова заплата	Type of collective pay agreement
Net hourly earnings	Share of net hourly earnings from gross hourly earnings	Gross overtime hourly earnings	Ratio of overtime hourly earnings to gross hourly earnings	
левове Levs	%	левове Levs	%	

ЖЕНИ/FEMALES

1.60	80.00	3.32	166.00	Total
1.75	79.55	3.21	145.91	Industry agreement
1.57	80.10	3.79	193.37	Individual community agreement
1.94	77.60	3.45	138.00	Enterprise agreement
1.43	80.79	3.13	176.84	Without agreement

НЕПЪЛНО РАБОТНО ВРЕМЕ/PART-TIME

МЪЖЕ И ЖЕНИ/MALES AND FEMALES

1.25	85.62	3.00	205.48	Total
1.80	84.11	(2.12)	(99.07)	Industry agreement
1.06	87.60	/	/	Individual community agreement
2.01	81.71	5.01	203.66	Enterprise agreement
1.13	86.26	2.13	162.60	Without agreement

МЪЖЕ/MALES

1.25	85.62	3.30	226.03	Total
2.07	83.13	/	/	Industry agreement
1.01	88.60	-	-	Individual community agreement
2.22	81.62	(4.59)	(168.75)	Enterprise agreement
1.13	86.26	2.27	173.28	Without agreement

ЖЕНИ/FEMALES

1.24	85.52	2.74	188.97	Total
1.73	84.39	(1.87)	(91.22)	Industry agreement
1.10	87.30	/	/	Individual community agreement
1.85	81.50	(6.92)	(304.85)	Enterprise agreement
1.13	86.26	2.06	157.25	Without agreement

2.5. НАЕТИ ЛИЦА, БРУТНА И НЕТНА ЧАСОВА ЗАПЛАТА, И БРУТНА ЧАСОВА ЗАПЛАТА ЗА ИЗВЪНРЕДЕН ТРУД ПРЕЗ ОКТОМВРИ 2006 Г. ПО РЕЖИМ НА ЗАЕТОСТ, ПОЛ И ПРОФЕСИИ

Професии	Наети лица	Брутна часова заплата Gross hourly earnings		
	Employees	общо	коэффициент на вариация	медиана
		Total	Coefficient of variation	Median
	брой Number	левове Levs	%	левове Levs

ПЪЛНО И НЕПЪЛНО РАБОТНО ВРЕМЕ/FULL-TIME AND PART-TIME

МЪЖЕ И ЖЕНИ/MALES AND FEMALES

Общо	2 293 805	2.12	0.23	1.46
Президент, законодатели, висши служители и ръководители	109 942	4.94	1.26	3.43
Аналитични специалисти	300 026	3.30	0.43	2.57
Техници и други приложни специалисти	243 199	2.65	0.54	2.11
Административен персонал	238 094	1.84	0.43	1.46
Персонал, зает с услуги за населението, търговията и охраната	360 517	1.26	0.30	1.05
Квалифицирани работници в селското, горското, рибното и ловното стопанство	4 939	1.34	1.77	1.22
Квалифицирани производствени работници и сродни на тях занаятчии	327 554	1.93	0.40	1.45
Оператори на машини и съоръжения и работници по монтаж на изделия	340 920	1.91	0.35	1.48
Професии, неизискващи специална квалификация	368 613	1.27	0.26	1.08

МЪЖЕ/MALES

Общо	1 123 731	2.25	0.34	1.48
Президент, законодатели, висши служители и ръководители	67 775	5.08	1.57	3.52
Аналитични специалисти	98 692	3.88	0.78	2.92
Техници и други приложни специалисти	91 732	3.00	1.04	2.20
Административен персонал	67 211	1.83	0.91	1.34
Персонал, зает с услуги за населението, търговията и охраната	125 840	1.35	0.62	1.05
Квалифицирани работници в селското, горското, рибното и ловното стопанство	3 039	1.31	2.47	1.10
Квалифицирани производствени работници и сродни на тях занаятчии	223 805	2.15	0.47	1.55
Оператори на машини и съоръжения и работници по монтаж на изделия	234 348	2.02	0.43	1.53
Професии, неизискващи специална квалификация	211 289	1.26	0.38	1.08

2.5. EMPLOYEES, GROSS AND NET HOURLY EARNINGS, AND GROSS OVERTIME HOURLY EARNINGS IN OCTOBER 2006 BY MODE OF EMPLOYMENT, GENDER AND OCCUPATIONS

Нетна часова заплата	Дял на нетната часова заплата от брутната часова заплата	Брутна часова заплата за извънреден труд	Отношение часова заплата за извънреден труд/брутна часова заплата	Occupations
Net hourly earnings	Share of net hourly earnings from gross hourly earnings	Gross overtime hourly earnings	Ratio of overtime hourly earnings to gross hourly earnings	
левове Levs	%	левове Levs	%	

ПЪЛНО И НЕПЪЛНО РАБОТНО ВРЕМЕ/FULL-TIME AND PART-TIME

МЪЖЕ И ЖЕНИ/MALES AND FEMALES

1.67	78.77	3.82	180.19	Total
3.68	74.49	7.01	141.90	Legislators, senior officials and managers
2.52	76.36	5.68	172.12	Professionals
2.05	77.36	4.22	159.25	Technicians and associated professionals
1.49	80.98	3.45	187.50	Clerks
1.07	84.92	2.16	171.43	Service workers, shop and market sales workers
1.13	84.33	(1.89)	(141.04)	Skilled agricultural and fishing workers
1.54	79.79	3.88	201.04	Craft and related trade workers
1.52	79.58	3.40	178.01	Plant and machine operators and assemblers
1.07	84.25	2.35	185.04	Elementary occupations

МЪЖЕ/MALES

1.77	78.67	4.12	183.11	Total
3.77	74.21	6.83	134.45	Legislators, senior officials and managers
2.92	75.26	6.42	165.46	Professionals
2.29	76.33	5.30	176.67	Technicians and associated professionals
1.47	80.33	3.86	210.93	Clerks
1.13	83.70	2.31	171.11	Service workers, shop and market sales workers
1.10	83.97	/	/	Skilled agricultural and fishing workers
1.69	78.60	4.17	193.95	Craft and related trade workers
1.60	79.21	3.51	173.76	Plant and machine operators and assemblers
1.07	84.92	2.39	189.68	Elementary occupations

2.5. НАЕТИ ЛИЦА, БРУТНА И НЕТНА ЧАСОВА ЗАПЛАТА, И БРУТНА ЧАСОВА ЗАПЛАТА ЗА ИЗВЪНРЕДЕН ТРУД ПРЕЗ ОКТОМВРИ 2006 Г. ПО РЕЖИМ НА ЗАЕТОСТ, ПОЛ И ПРОФЕСИИ

(Продължение)

Професии	Наети лица Employees	Брутна часова заплата Gross hourly earnings		
		общо Total	коэффициент на вариация Coefficient of variation	медиана Median
	брой Number	левове Levs	%	левове Levs

ЖЕНИ/FEMALES

Общо	1 170 074	1.99	0.29	1.44
Президент, законодатели, висши служители и ръководители	42 168	4.70	2.10	3.33
Аналитични специалисти	201 334	3.02	0.49	2.48
Техници и други приложни специалисти	151 467	2.44	0.54	2.07
Административен персонал	170 883	1.85	0.48	1.51
Персонал, зает с услуги за населението, търговията и охраната	234 677	1.22	0.30	1.05
Квалифицирани работници в селското, горското, рибното и ловното стопанство	1 900	1.40	2.44	1.34
Квалифицирани производствени работници и сродни на тях занаятчии	103 749	1.47	0.57	1.11
Оператори на машини и съоръжения и работници по монтаж на изделия	106 573	1.67	0.54	1.33
Професии, неизискващи специална квалификация	157 324	1.27	0.35	1.08

ПЪЛНО РАБОТНО ВРЕМЕ/FULL-TIME

МЪЖЕ И ЖЕНИ/MALES AND FEMALES

Общо	2 151 492	2.14	0.23	1.51
Президент, законодатели, висши служители и ръководители	106 771	4.94	1.28	3.46
Аналитични специалисти	288 610	3.30	0.43	2.58
Техници и други приложни специалисти	234 232	2.67	0.55	2.13
Административен персонал	224 748	1.85	0.44	1.48
Персонал, зает с услуги за населението, търговията и охраната	310 729	1.27	0.32	1.06
Квалифицирани работници в селското, горското, рибното и ловното стопанство	4 640	1.35	1.84	1.25
Квалифицирани производствени работници и сродни на тях занаятчии	317 336	1.94	0.40	1.45
Оператори на машини и съоръжения и работници по монтаж на изделия	333 008	1.92	0.35	1.49
Професии, неизискващи специална квалификация	331 417	1.27	0.28	1.08

2.5. EMPLOYEES, GROSS AND NET HOURLY EARNINGS, AND GROSS OVERTIME HOURLY EARNINGS IN OCTOBER 2006 BY MODE OF EMPLOYMENT, GENDER AND OCCUPATIONS

(Continued)

Нетна часова заплата	Дял на нетната часова заплата от брутната часова заплата	Брутна часова заплата за извънреден труд	Отношение часова заплата за извънреден труд/брутна часова заплата	Occupations
Net hourly earnings	Share of net hourly earnings from gross hourly earnings	Gross overtime hourly earnings	Ratio of overtime hourly earnings to gross hourly earnings	
левове Levs	%	левове Levs	%	
<i>ЖЕНИ/FEMALES</i>				
1.59	79.90	3.32	166.83	Total
3.53	75.11	7.48	159.15	Legislators, senior officials and managers
2.32	76.82	4.81	159.27	Professionals
1.90	77.87	3.16	129.51	Technicians and associated professionals
1.49	80.54	3.28	177.30	Clerks
1.04	85.25	1.94	159.02	Service workers, shop and market sales workers
1.17	83.57	/	/	Skilled agricultural and fishing workers
1.22	82.99	3.14	213.61	Craft and related trade workers
1.35	80.84	3.07	183.83	Plant and machine operators and assemblers
1.08	85.04	2.30	181.10	Elementary occupations
<i>ПЪЛНО РАБОТНО ВРЕМЕ/FULL-TIME</i>				
<i>МЪЖЕ И ЖЕНИ/MALES AND FEMALES</i>				
1.69	78.97	3.82	178.50	Total
3.68	74.49	7.00	141.70	Legislators, senior officials and managers
2.52	76.36	5.70	172.73	Professionals
2.06	77.15	4.22	158.05	Technicians and associated professionals
1.49	80.54	3.46	187.03	Clerks
1.08	85.04	2.16	170.08	Service workers, shop and market sales workers
1.13	83.70	(1.89)	(140.00)	Skilled agricultural and fishing workers
1.55	79.90	3.87	199.48	Craft and related trade workers
1.53	79.69	3.40	177.08	Plant and machine operators and assemblers
1.08	85.04	2.34	184.25	Elementary occupations

2.5. НАЕТИ ЛИЦА, БРУТНА И НЕТНА ЧАСОВА ЗАПЛАТА, И БРУТНА ЧАСОВА ЗАПЛАТА ЗА ИЗВЪНРЕДЕН ТРУД ПРЕЗ ОКТОМВРИ 2006 Г. ПО РЕЖИМ НА ЗАЕТОСТ, ПОЛ И ПРОФЕСИИ

(Продължение)

Професии	Наети лица	Брутна часова заплата Gross hourly earnings		
	Employees	общо	коэффициент на вариация	медиана
		Total	Coefficient of variation	Median
	брой Number	левове Levs	%	левове Levs
<i>МЪЖЕ/MALES</i>				
Общо	1 062 157	2.28	0.35	1.52
Президент, законодатели, висши служители и ръководители	66 057	5.09	1.58	3.54
Аналитични специалисти	94 533	3.88	0.79	2.93
Техници и други приложни специалисти	88 483	3.02	1.05	2.23
Административен персонал	63 734	1.85	0.93	1.36
Персонал, зает с услуги за населението, търговията и охраната	109 092	1.36	0.66	1.05
Квалифицирани работници в селското, горското, рибното и ловното стопанство	2 783	1.32	2.62	1.11
Квалифицирани производствени работници и сродни на тях занаятчии	216 822	2.16	0.48	1.58
Оператори на машини и съоръжения и работници по монтаж на изделия	227 950	2.03	0.43	1.56
Професии, неизискващи специална квалификация	192 704	1.27	0.40	1.08
<i>ЖЕНИ/FEMALES</i>				
Общо	1 089 335	2.00	0.30	1.50
Президент, законодатели, висши служители и ръководители	40 714	4.70	2.14	3.35
Аналитични специалисти	194 077	3.02	0.48	2.49
Техници и други приложни специалисти	145 749	2.45	0.54	2.09
Административен персонал	161 014	1.86	0.49	1.53
Персонал, зает с услуги за населението, търговията и охраната	201 637	1.23	0.33	1.06
Квалифицирани работници в селското, горското, рибното и ловното стопанство	1 857	1.40	2.49	1.34
Квалифицирани производствени работници и сродни на тях занаятчии	100 514	1.48	0.59	1.11
Оператори на машини и съоръжения и работници по монтаж на изделия	105 058	1.67	0.55	1.34
Професии, неизискващи специална квалификация	138 714	1.28	0.37	1.08

2.5. EMPLOYEES, GROSS AND NET HOURLY EARNINGS, AND GROSS OVERTIME HOURLY EARNINGS IN OCTOBER 2006 BY MODE OF EMPLOYMENT, GENDER AND OCCUPATIONS

(Continued)

Нетна часова заплата	Дял на нетната часова заплата от брутната часова заплата	Брутна часова заплата за извънреден труд	Отношение часова заплата за извънреден труд/брутна часова заплата	Occupations
Net hourly earnings	Share of net hourly earnings from gross hourly earnings	Gross overtime hourly earnings	Ratio of overtime hourly earnings to gross hourly earnings	
левове Levs	%	левове Levs	%	
<i>МЪЖЕ/MALES</i>				
1.78	78.07	4.12	180.70	Total
3.78	74.26	6.83	134.18	Legislators, senior officials and managers
2.92	75.26	6.46	166.49	Professionals
2.30	76.16	5.30	175.50	Technicians and associated professionals
1.48	80.00	3.86	208.65	Clerks
1.13	83.09	2.31	169.85	Service workers, shop and market sales workers
1.11	84.09	/	/	Skilled agricultural and fishing workers
1.70	78.70	4.16	192.59	Craft and related trade workers
1.61	79.31	3.51	172.91	Plant and machine operators and assemblers
1.07	84.25	2.39	188.19	Elementary occupations
<i>ЖЕНИ/FEMALES</i>				
1.60	80.00	3.32	166.00	Total
3.53	75.11	7.46	158.72	Legislators, senior officials and managers
2.32	76.82	4.81	159.27	Professionals
1.91	77.96	3.16	128.98	Technicians and associated professionals
1.50	80.65	3.28	176.34	Clerks
1.04	84.55	1.93	156.91	Service workers, shop and market sales workers
1.17	83.57	/	/	Skilled agricultural and fishing workers
1.22	82.43	3.14	212.16	Craft and related trade workers
1.36	81.44	3.07	183.83	Plant and machine operators and assemblers
1.08	84.38	2.29	178.91	Elementary occupations

2.5. НАЕТИ ЛИЦА, БРУТНА И НЕТНА ЧАСОВА ЗАПЛАТА, И БРУТНА ЧАСОВА ЗАПЛАТА ЗА ИЗВЪНРЕДЕН ТРУД ПРЕЗ ОКТОМВРИ 2006 Г. ПО РЕЖИМ НА ЗАЕТОСТ, ПОЛ И ПРОФЕСИИ

(Продължение)

Професии	Наети лица	Брутна часова заплата Gross hourly earnings		
	Employees	общо	коэффициент на вариация	медиана
		Total	Coefficient of variation	Median
	брой Number	левове Levs	%	левове Levs

НЕПЪЛНО РАБОТНО ВРЕМЕ/PART-TIME

МЪЖЕ И ЖЕНИ/MALES AND FEMALES

Общо	142 314	1.46	1.03	1.08
Президент, законодатели, висши служители и ръководители	3 171	4.59	7.16	2.51
Аналитични специалисти	11 416	3.38	3.11	2.27
Техници и други приложни специалисти	8 967	1.88	2.51	1.42
Административен персонал	13 347	1.49	1.62	1.25
Персонал, зает с услуги за населението, търговията и охраната	49 788	1.14	0.85	1.05
Квалифицирани работници в селското, горското, рибното и ловното стопанство	300	1.09	5.00	1.02
Квалифицирани производствени работници и сродни на тях занаятчии	10 217	1.30	1.45	1.16
Оператори на машини и съоръжения и работници по монтаж на изделия	7 912	1.24	1.45	1.11
Професии, неизискващи специална квалификация	37 196	1.12	0.67	1.02

МЪЖЕ/MALES

Общо	61 574	1.46	1.59	1.08
Президент, законодатели, висши служители и ръководители	1 718	4.61	10.08	2.63
Аналитични специалисти	4 159	3.80	4.68	2.55
Техници и други приложни специалисти	3 249	1.86	4.51	1.42
Административен персонал	3 477	1.27	2.59	1.08
Персонал, зает с услуги за населението, търговията и охраната	16 748	1.20	1.92	1.02
Квалифицирани работници в селското, горското, рибното и ловното стопанство	256	1.10	5.98	1.02
Квалифицирани производствени работници и сродни на тях занаятчии	6 983	1.34	1.90	1.25
Оператори на машини и съоръжения и работници по монтаж на изделия	6 398	1.26	1.67	1.14
Професии, неизискващи специална квалификация	18 586	1.09	0.91	1.02

2.5. EMPLOYEES, GROSS AND NET HOURLY EARNINGS, AND GROSS OVERTIME HOURLY EARNINGS IN OCTOBER 2006 BY MODE OF EMPLOYMENT, GENDER AND OCCUPATIONS

(Continued)

Нетна часова заплата	Дял на нетната часова заплата от брутната часова заплата	Брутна часова заплата за извънреден труд	Отношение часова заплата за извънреден труд/брутна часова заплата	Occupations
Net hourly earnings	Share of net hourly earnings from gross hourly earnings	Gross overtime hourly earnings	Ratio of overtime hourly earnings to gross hourly earnings	
левове Levs	%	левове Levs	%	

*НЕПЪЛНО РАБОТНО ВРЕМЕ/PART-TIME
МЪЖЕ И ЖЕНИ/MALES AND FEMALES*

1.25	85.62	3.00	205.48	Total
3.62	78.87	/	/	Legislators, senior officials and managers
2.74	81.07	3.22	95.27	Professionals
1.59	84.57	/	/	Technicians and associated professionals
1.28	85.91	/	/	Clerks
1.00	87.72	2.18	191.23	Service workers, shop and market sales workers
0.95	87.16	-	-	Skilled agricultural and fishing workers
1.13	86.92	(8.66)	(666.15)	Craft and related trade workers
1.08	87.10	/	/	Plant and machine operators and assemblers
0.98	87.50	(2.56)	(228.57)	Elementary occupations

МЪЖЕ/MALES

1.25	85.62	3.30	226.03	Total
3.64	78.96	-	-	Legislators, senior officials and managers
3.04	80.00	(2.82)	(74.21)	Professionals
1.57	84.41	/	/	Technicians and associated professionals
1.10	86.61	/	/	Clerks
1.05	87.50	/	/	Service workers, shop and market sales workers
0.96	87.27	-	-	Skilled agricultural and fishing workers
1.17	87.31	(8.66)	(646.27)	Craft and related trade workers
1.10	87.30	/	/	Plant and machine operators and assemblers
0.96	88.07	/	/	Elementary occupations

2.5. НАЕТИ ЛИЦА, БРУТНА И НЕТНА ЧАСОВА ЗАПЛАТА, И БРУТНА ЧАСОВА ЗАПЛАТА ЗА ИЗВЪНРЕДЕН ТРУД ПРЕЗ ОКТОМВРИ 2006 Г. ПО РЕЖИМ НА ЗАЕТОСТ, ПОЛ И ПРОФЕСИИ

(Продължение и край)

Професии	Наети лица	Брутна часова заплата Gross hourly earnings		
	Employees	общо	коэффициент на вариация	медиана
		Total	Coefficient of variation	Median
	брой Number	левове Levs	%	левове Levs

ЖЕНИ/FEMALES

Общо	80 740	1.45	1.34	1.07
Президент, законодатели, висши служители и ръководители	1 453	4.57	10.12	2.49
Аналитични специалисти	7 257	3.16	4.13	2.22
Техници и други приложни специалисти	5 717	1.89	2.99	1.44
Административен персонал	9 869	1.56	1.91	1.28
Персонал, зает с услуги за населението, търговията и охраната	33 040	1.11	0.68	1.05
Квалифицирани работници в селското, горското, рибното и ловното стопанство	(44)	(1.02)	7.57	(0.97)
Квалифицирани производствени работници и сродни на тях занаятчии	3 235	1.19	1.94	1.07
Оператори на машини и съоръжения и работници по монтаж на изделия	1 514	1.11	2.46	1.00
Професии, неизискващи специална квалификация	18 610	1.14	0.98	1.03

2.5. EMPLOYEES, GROSS AND NET HOURLY EARNINGS, AND GROSS OVERTIME HOURLY EARNINGS IN OCTOBER 2006 BY MODE OF EMPLOYMENT, GENDER AND OCCUPATIONS

(Continued and end)

Нетна часова заплата	Дял на нетната часова заплата от брутната часова заплата	Брутна часова заплата за извънреден труд	Отношение часова заплата за извънреден труд/брутна часова заплата	Occupations
Net hourly earnings	Share of net hourly earnings from gross hourly earnings	Gross overtime hourly earnings	Ratio of overtime hourly earnings to gross hourly earnings	
левове Levs	%	левове Levs	%	

ЖЕНИ/FEMALES

1.24	85.52	2.74	188.97	Total
3.59	78.56	/	/	Legislators, senior officials and managers
2.57	81.33	(4.91)	(155.38)	Professionals
1.60	84.66	/	/	Technicians and associated professionals
1.34	85.90	/	/	Clerks
0.97	87.39	2.26	203.60	Service workers, shop and market sales workers
(0.89)	(87.25)	-	-	Skilled agricultural and fishing workers
1.04	87.39	-	-	Craft and related trade workers
0.97	87.39	-	-	Plant and machine operators and assemblers
1.01	88.60	/	/	Elementary occupations

**2.6. НАЕТИ ЛИЦА, БРУТНА И НЕТНА ЧАСОВА ЗАПЛАТА, И БРУТНА ЧАСОВА ЗАПЛАТА
ЗА ИЗВЪНРЕДЕН ТРУД ПРЕЗ ОКТОМВРИ 2006 Г. ПО РЕЖИМ НА ЗАЕТОСТ,
ПОЛ И ОБРАЗОВАНИЕ**

Образование	Наети лица Employees	Брутна часова заплата Gross hourly earnings		
		общо Total	коэффициент на вариация Coefficient of variation	медиана Median
	брой Number	левове Levs	%	левове Levs

ПЪЛНО И НЕПЪЛНО РАБОТНО ВРЕМЕ/FULL-TIME AND PART-TIME

МЪЖЕ И ЖЕНИ/MALES AND FEMALES

Общо	2 293 805	2.12	0.23	1.46
Начално и по-ниско	25 604	1.63	1.71	1.08
Основно	222 758	1.60	0.44	1.23
Средно	1 385 922	1.71	0.20	1.25
Висше - степен "специалист"	133 376	2.20	0.69	1.94
Висше - степени "бакалавър" и "магистър"	506 057	3.33	0.51	2.50
Висше - степен "доктор"	20 087	4.96	1.28	4.39

МЪЖЕ/MALES

Общо	1 123 731	2.25	0.34	1.48
Начално и по-ниско	13 038	1.88	2.54	1.09
Основно	129 257	1.76	0.60	1.33
Средно	736 419	1.86	0.29	1.32
Висше - степен "специалист"	39 270	2.62	1.73	2.05
Висше - степени "бакалавър" и "магистър"	195 470	3.85	0.87	2.74
Висше - степен "доктор"	10 277	5.32	1.81	4.63

ЖЕНИ/FEMALES

Общо	1 170 074	1.99	0.29	1.44
Начално и по-ниско	12 567	1.38	1.86	1.05
Основно	93 501	1.37	0.54	1.15
Средно	649 503	1.55	0.25	1.16
Висше - степен "специалист"	94 106	2.03	0.51	1.90
Висше - степени "бакалавър" и "магистър"	310 587	3.00	0.59	2.41
Висше - степен "доктор"	9 810	4.58	1.78	4.11

ПЪЛНО РАБОТНО ВРЕМЕ/FULL-TIME

МЪЖЕ И ЖЕНИ/MALES AND FEMALES

Общо	2 151 492	2.14	0.23	1.51
Начално и по-ниско	22 102	1.69	1.86	1.08
Основно	204 614	1.61	0.44	1.26
Средно	1 291 288	1.73	0.20	1.27
Висше - степен "специалист"	127 108	2.22	0.70	1.97
Висше - степени "бакалавър" и "магистър"	487 387	3.34	0.52	2.52
Висше - степен "доктор"	18 993	4.85	1.17	4.35

**2.6. EMPLOYEES, GROSS AND NET HOURLY EARNINGS, AND GROSS OVERTIME
HOURLY EARNINGS IN OCTOBER 2006 BY MODE OF EMPLOYMENT,
GENDER AND EDUCATION**

Нетна часова заплата	Дял на нетната часова заплата от брутната часова заплата	Брутна часова заплата за извънреден труд	Отношение часова заплата за извънреден труд/брутна часова заплата	Education
Net hourly earnings	Share of net hourly earnings from gross hourly earnings	Gross overtime hourly earnings	Ratio of overtime hourly earnings to gross hourly earnings	
левове Levs	%	левове Levs	%	

ПЪЛНО И НЕПЪЛНО РАБОТНО ВРЕМЕ/FULL-TIME AND PART-TIME

МЪЖЕ И ЖЕНИ/MALES AND FEMALES

1.67	78.77	3.82	180.19	Total
1.32	80.98	2.21	135.58	Primary or lower
1.31	81.88	2.95	184.38	Lower secondary
1.39	81.29	3.49	204.09	Upper secondary
1.74	79.09	3.11	141.36	Higher - degree "specialist"
2.54	76.28	5.72	171.77	Higher - degree "bachelor", "master"
3.63	73.19	5.30	106.85	Higher - degree "doctor"

МЪЖЕ/MALES

1.77	78.67	4.12	183.11	Total
1.49	79.26	2.86	152.13	Primary or lower
1.42	80.68	3.22	182.95	Lower secondary
1.49	80.11	3.72	200.00	Upper secondary
2.03	77.48	3.73	142.37	Higher - degree "specialist"
2.90	75.32	6.13	159.22	Higher - degree "bachelor", "master"
3.88	72.93	5.23	98.31	Higher - degree "doctor"

ЖЕНИ/FEMALES

1.59	79.90	3.32	166.83	Total
1.15	83.33	1.82	131.88	Primary or lower
1.15	83.94	2.40	175.18	Lower secondary
1.27	81.94	3.04	196.13	Upper secondary
1.62	79.80	2.83	139.41	Higher - degree "specialist"
2.31	77.00	5.02	167.33	Higher - degree "bachelor", "master"
3.37	73.58	5.43	118.56	Higher - degree "doctor"

ПЪЛНО РАБОТНО ВРЕМЕ/FULL-TIME

МЪЖЕ И ЖЕНИ/MALES AND FEMALES

1.69	78.97	3.82	178.50	Total
1.36	80.47	2.21	130.77	Primary or lower
1.32	81.99	2.95	183.23	Lower secondary
1.40	80.92	3.49	201.73	Upper secondary
1.75	78.83	3.11	140.09	Higher - degree "specialist"
2.54	76.05	5.73	171.56	Higher - degree "bachelor", "master"
3.55	73.20	5.21	107.42	Higher - degree "doctor"

**2.6. НАЕТИ ЛИЦА, БРУТНА И НЕТНА ЧАСОВА ЗАПЛАТА, И БРУТНА ЧАСОВА ЗАПЛАТА
ЗА ИЗВЪНРЕДЕН ТРУД ПРЕЗ ОКТОМВРИ 2006 Г. ПО РЕЖИМ НА ЗАЕТОСТ,
ПОЛИ ОБРАЗОВАНИЕ**

(Продължение)

Образование	Наети лица Employees	Брутна часова заплата Gross hourly earnings		
		общо Total	коэффициент на вариация Coefficient of variation	медиана Median
	брой Number	левове Levs	%	левове Levs

МЪЖЕ/MALES

Общо	1 062 157	2.28	0.35	1.52
Начално и по-ниско	11 485	1.94	2.70	1.10
Основно	120 031	1.78	0.61	1.39
Средно	695 539	1.88	0.29	1.36
Висше - степен "специалист"	37 331	2.65	1.76	2.08
Висше - степени "бакалавър" и "магистър"	188 013	3.87	0.88	2.76
Висше - степен "доктор"	9 758	5.21	1.67	4.63

ЖЕНИ/FEMALES

Общо	1 089 335	2.00	0.30	1.50
Начално и по-ниско	10 617	1.42	2.08	1.07
Основно	84 583	1.37	0.53	1.17
Средно	595 749	1.56	0.26	1.18
Висше - степен "специалист"	89 776	2.04	0.51	1.92
Висше - степени "бакалавър" и "магистър"	299 374	3.01	0.60	2.43
Висше - степен "доктор"	9 235	4.46	1.60	4.09

НЕПЪЛНО РАБОТНО ВРЕМЕ/PART-TIME

МЪЖЕ И ЖЕНИ/MALES AND FEMALES

Общо	142 314	1.46	1.03	1.08
Начално и по-ниско	3 502	1.08	1.87	1.02
Основно	18 144	1.24	2.18	1.05
Средно	94 634	1.23	0.58	1.05
Висше - степен "специалист"	6 269	1.57	2.75	1.19
Висше - степени "бакалавър" и "магистър"	18 670	2.56	2.86	1.82
Висше - степен "доктор"	1 094	8.59	5.70	5.68

МЪЖЕ/MALES

Общо	61 574	1.46	1.59	1.08
Начално и по-ниско	1 553	1.12	3.46	1.06
Основно	9 226	1.26	3.37	1.06
Средно	40 879	1.22	0.93	1.05
Висше - степен "специалист"	1 939	1.39	5.06	1.08
Висше - степени "бакалавър" и "магистър"	7 457	2.71	4.35	1.88
Висше - степен "доктор"	520	9.33	7.97	6.82

**2.6. EMPLOYEES, GROSS AND NET HOURLY EARNINGS, AND GROSS OVERTIME
HOURLY EARNINGS IN OCTOBER 2006 BY MODE OF EMPLOYMENT,
GENDER AND EDUCATION**

(Continued)

Нетна часова заплата	Дял на нетната часова заплата от брутната часова заплата	Брутна часова заплата за извънреден труд	Отношение часова заплата за извънреден труд/брутна часова заплата	Education
Net hourly earnings	Share of net hourly earnings from gross hourly earnings	Gross overtime hourly earnings	Ratio of overtime hourly earnings to gross hourly earnings	
левове Levs	%	левове Levs	%	

МЪЖЕ/MALES

1.78	78.07	4.12	180.70	Total
1.53	78.87	2.88	148.45	Primary or lower
1.43	80.34	3.22	180.90	Lower secondary
1.50	79.79	3.72	197.87	Upper secondary
2.05	77.36	3.73	140.75	Higher - degree "specialist"
2.91	75.19	6.15	158.91	Higher - degree "bachelor", "master"
3.80	72.94	5.23	100.38	Higher - degree "doctor"

ЖЕНИ/FEMALES

1.60	80.00	3.32	166.00	Total
1.17	82.39	1.82	128.17	Primary or lower
1.15	83.94	2.40	175.18	Lower secondary
1.28	82.05	3.04	194.87	Upper secondary
1.62	79.41	2.83	138.73	Higher - degree "specialist"
2.31	76.74	5.03	167.11	Higher - degree "bachelor", "master"
3.28	73.54	5.18	116.14	Higher - degree "doctor"

НЕПЪЛНО РАБОТНО ВРЕМЕ/PART-TIME

МЪЖЕ И ЖЕНИ/MALES AND FEMALES

1.25	85.62	3.00	205.48	Total
0.95	87.96	/	/	Primary or lower
1.08	87.10	/	/	Lower secondary
1.07	86.99	2.80	227.64	Upper secondary
1.35	85.99	/	/	Higher - degree "specialist"
2.11	82.42	2.60	101.56	Higher - degree "bachelor", "master"
6.47	75.32	/	/	Higher - degree "doctor"

МЪЖЕ/MALES

1.25	85.62	3.30	226.03	Total
0.99	88.39	/	/	Primary or lower
1.09	86.51	/	/	Lower secondary
1.07	87.70	(4.23)	(346.72)	Upper secondary
1.20	86.33	-	-	Higher - degree "specialist"
2.22	81.92	(2.79)	(102.95)	Higher - degree "bachelor", "master"
7.07	75.78	-	-	Higher - degree "doctor"

**2.6. НАЕТИ ЛИЦА, БРУТНА И НЕТНА ЧАСОВА ЗАПЛАТА, И БРУТНА ЧАСОВА ЗАПЛАТА
ЗА ИЗВЪНРЕДЕН ТРУД ПРЕЗ ОКТОМВРИ 2006 Г. ПО РЕЖИМ НА ЗАЕТОСТ,
ПОЛИ ОБРАЗОВАНИЕ**

(Продължение и край)

Образование	Наети лица Employees	Брутна часова заплата Gross hourly earnings		
		общо Total	коefficient на вариация Coefficient of variation	медиана Median
	брой Number	левове Levs	%	левове Levs

ЖЕНИ/FEMALES

Общо	80 740	1.45	1.34	1.07
Начално и по-ниско	1 949	1.05	1.60	1.01
Основно	8 918	1.23	2.73	1.05
Средно	53 754	1.23	0.74	1.05
Висше - степен "специалист"	4 330	1.64	3.25	1.30
Висше - степени "бакалавър" и "магистър"	11 214	2.46	3.80	1.76
Висше - степен "доктор"	575	7.96	8.07	5.42

**2.6. EMPLOYEES, GROSS AND NET HOURLY EARNINGS, AND GROSS OVERTIME
HOURLY EARNINGS IN OCTOBER 2006 BY MODE OF EMPLOYMENT,
GENDER AND EDUCATION**

(Continued and end)

Нетна часова заплата	Дял на нетната часова заплата от брутната часова заплата	Брутна часова заплата за извънреден труд	Отношение часова заплата за извънреден труд/брутна часова заплата	Education
Net hourly earnings	Share of net hourly earnings from gross hourly earnings	Gross overtime hourly earnings	Ratio of overtime hourly earnings to gross hourly earnings	
левове Levs	%	левове Levs	%	

ЖЕНИ/FEMALES

1.24	85.52	2.74	188.97	Total
0.92	87.62	-	-	Primary or lower
1.07	86.99	/	/	Lower secondary
1.07	86.99	2.26	183.74	Upper secondary
1.41	85.98	/	/	Higher - degree "specialist"
2.04	82.93	(1.91)	(77.64)	Higher - degree "bachelor", "master"
5.97	75.00	/	/	Higher - degree "doctor"

**2.7. НАЕТИ ЛИЦА, БРУТНА И НЕТНА ЧАСОВА ЗАПЛАТА, И БРУТНА ЧАСОВА ЗАПЛАТА
ЗА ИЗВЪНРЕДЕН ТРУД ПРЕЗ ОКТОМВРИ 2006 Г. ПО РЕЖИМ НА ЗАЕТОСТ,
ПОЛИ ВЪЗРАСТ**

Възраст (в навършени години)	Наети лица Employees	Брутна часова заплата Gross hourly earnings		
		общо Total	коэффициент на вариация Coefficient of variation	медиана Median
	брой Number	левове Levs	%	левове Levs

ПЪЛНО И НЕПЪЛНО РАБОТНО ВРЕМЕ/FULL-TIME AND PART-TIME

МЪЖЕ И ЖЕНИ/MALES AND FEMALES

Общо	2 293 805	2.12	0.23	1.46
15 - 19	16 623	1.22	1.37	1.00
20 - 29	411 593	1.72	0.47	1.11
30 - 39	602 351	2.11	0.51	1.36
40 - 49	598 378	2.24	0.47	1.64
50 - 59	554 551	2.27	0.36	1.75
60 и повече	110 310	2.30	0.86	1.52

МЪЖЕ/MALES

Общо	1 123 731	2.25	0.34	1.48
15 - 19	7 511	1.29	2.27	1.02
20 - 29	213 233	1.77	0.66	1.14
30 - 39	284 933	2.30	0.84	1.40
40 - 49	270 893	2.43	0.68	1.68
50 - 59	265 736	2.40	0.56	1.76
60 и повече	81 424	2.35	1.00	1.60

ЖЕНИ/FEMALES

Общо	1 170 074	1.99	0.29	1.44
15 - 19	9 112	1.17	1.55	1.00
20 - 29	198 360	1.67	0.66	1.08
30 - 39	317 417	1.94	0.56	1.34
40 - 49	327 485	2.09	0.65	1.60
50 - 59	288 814	2.15	0.44	1.74
60 и повече	28 887	2.14	1.65	1.36

ПЪЛНО РАБОТНО ВРЕМЕ/FULL-TIME

МЪЖЕ И ЖЕНИ/MALES AND FEMALES

Общо	2 151 492	2.14	0.23	1.51
15 - 19	13 128	1.24	1.56	1.02
20 - 29	379 378	1.74	0.48	1.14
30 - 39	570 512	2.13	0.52	1.42
40 - 49	571 167	2.26	0.48	1.68
50 - 59	527 772	2.29	0.36	1.79
60 и повече	89 534	2.37	0.92	1.71

**2.7. EMPLOYEES, GROSS AND NET HOURLY EARNINGS, AND GROSS
OVERTIME HOURLY EARNINGS IN OCTOBER 2006
BY MODE OF EMPLOYMENT, GENDER AND AGE**

Нетна часова заплата	Дял на нетната часова заплата от брутната часова заплата	Брутна часова заплата за извънреден труд	Отношение часова заплата за извънреден труд/брутна часова заплата	Age (in completed years)
Net hourly earnings	Share of net hourly earnings from gross hourly earnings	Gross overtime hourly earnings	Ratio of overtime hourly earnings to gross hourly earnings	
левове Levs	%	левове Levs	%	

ПЪЛНО И НЕПЪЛНО РАБОТНО ВРЕМЕ/FULL-TIME AND PART-TIME

МЪЖЕ И ЖЕНИ/MALES AND FEMALES

1.67	78.77	3.82	180.19	Total
1.04	85.25	2.42	198.36	15 - 19
1.39	80.81	3.62	210.47	20 - 29
1.67	79.15	4.02	190.52	30 - 39
1.77	79.02	4.01	179.02	40 - 49
1.78	78.41	3.61	159.03	50 - 59
1.80	78.26	3.29	143.04	60 and more

МЪЖЕ/MALES

1.77	78.67	4.12	183.11	Total
1.08	83.72	2.61	202.33	15 - 19
1.42	80.23	3.91	220.90	20 - 29
1.80	78.26	4.44	193.04	30 - 39
1.89	77.78	4.26	175.31	40 - 49
1.87	77.92	3.92	163.33	50 - 59
1.84	78.30	3.42	145.53	60 and more

ЖЕНИ/FEMALES

1.59	79.90	3.32	166.83	Total
1.00	85.47	2.31	197.44	15 - 19
1.35	80.84	3.11	186.23	20 - 29
1.55	79.90	3.42	176.29	30 - 39
1.66	79.43	3.57	170.81	40 - 49
1.71	79.53	3.06	142.33	50 - 59
1.70	79.44	2.72	127.10	60 and more

ПЪЛНО РАБОТНО ВРЕМЕ/FULL-TIME

МЪЖЕ И ЖЕНИ/MALES AND FEMALES

1.69	78.97	3.82	178.50	Total
1.05	84.68	2.42	195.16	15 - 19
1.40	80.46	3.63	208.62	20 - 29
1.68	78.87	4.03	189.20	30 - 39
1.77	78.32	4.01	177.43	40 - 49
1.79	78.17	3.61	157.64	50 - 59
1.85	78.06	3.30	139.24	60 and more

**2.7. НАЕТИ ЛИЦА, БРУТНА И НЕТНА ЧАСОВА ЗАПЛАТА, И БРУТНА ЧАСОВА ЗАПЛАТА
ЗА ИЗВЪНРЕДЕН ТРУД ПРЕЗ ОКТОМВРИ 2006 Г. ПО РЕЖИМ НА ЗАЕТОСТ,
ПОЛИ ВЪЗРАСТ**

(Продължение)

Възраст (в навършени години)	Наети лица Employees	Брутна часова заплата Gross hourly earnings		
		общо Total	коefficient на вариация Coefficient of variation	медиана Median
	брой Number	левове Levs	%	левове Levs

МЪЖЕ/MALES

Общо	1 062 157	2.28	0.35	1.52
15 - 19	6 462	1.30	2.49	1.04
20 - 29	199 077	1.79	0.68	1.16
30 - 39	271 784	2.32	0.85	1.45
40 - 49	260 318	2.45	0.69	1.72
50 - 59	254 629	2.42	0.56	1.80
60 и повече	69 887	2.40	1.05	1.73

ЖЕНИ/FEMALES

Общо	1 089 335	2.00	0.30	1.50
15 - 19	6 666	1.19	1.80	1.00
20 - 29	180 301	1.69	0.68	1.12
30 - 39	298 729	1.95	0.57	1.38
40 - 49	310 850	2.10	0.66	1.64
50 - 59	273 143	2.16	0.43	1.78
60 и повече	19 646	2.27	1.87	1.58

НЕПЪЛНО РАБОТНО ВРЕМЕ/PART-TIME

МЪЖЕ И ЖЕНИ/MALES AND FEMALES

Общо	142 314	1.46	1.03	1.08
15 - 19	3 495	1.07	2.28	1.00
20 - 29	32 214	1.22	1.34	1.02
30 - 39	31 838	1.40	2.35	1.05
40 - 49	27 211	1.62	2.51	1.13
50 - 59	26 778	1.62	2.43	1.14
60 и повече	20 777	1.58	2.21	1.13

МЪЖЕ/MALES

Общо	61 574	1.46	1.59	1.08
15 - 19	1 049	1.06	3.15	0.98
20 - 29	14 156	1.24	2.13	1.02
30 - 39	13 150	1.41	4.28	1.05
40 - 49	10 576	1.63	4.06	1.11
50 - 59	11 107	1.55	3.58	1.10
60 и повече	11 537	1.63	3.03	1.13

2.7. EMPLOYEES, GROSS AND NET HOURLY EARNINGS, AND GROSS OVERTIME HOURLY EARNINGS IN OCTOBER 2006 BY MODE OF EMPLOYMENT, GENDER AND AGE

(Continued)

Нетна часова заплата	Дял на нетната часова заплата от брутната часова заплата	Брутна часова заплата за извънреден труд	Отношение часова заплата за извънреден труд/брутна часова заплата	Age (in completed years)
Net hourly earnings	Share of net hourly earnings from gross hourly earnings	Gross overtime hourly earnings	Ratio of overtime hourly earnings to gross hourly earnings	
левове Levs	%	левове Levs	%	

МЪЖЕ/MALES

1.78	78.07	4.12	180.70	Total
1.09	83.85	2.61	200.77	15 - 19
1.44	80.45	3.92	218.99	20 - 29
1.82	78.45	4.44	191.38	30 - 39
1.90	77.55	4.26	173.88	40 - 49
1.88	77.69	3.92	161.98	50 - 59
1.87	77.92	3.42	142.50	60 and more

ЖЕНИ/FEMALES

1.60	80.00	3.32	166.00	Total
1.01	84.87	2.31	194.12	15 - 19
1.37	81.07	3.12	184.62	20 - 29
1.56	80.00	3.42	175.38	30 - 39
1.67	79.52	3.57	170.00	40 - 49
1.71	79.17	3.06	141.67	50 - 59
1.78	78.41	2.73	120.26	60 and more

НЕПЪЛНО РАБОТНО ВРЕМЕ/PART-TIME

МЪЖЕ И ЖЕНИ/MALES AND FEMALES

1.25	85.62	3.00	205.48	Total
0.94	87.85	/	/	15 - 19
1.05	86.07	(2.09)	(171.31)	20 - 29
1.20	85.71	2.68	191.43	30 - 39
1.37	84.57	3.64	224.69	40 - 49
1.38	85.19	(4.20)	(259.26)	50 - 59
1.35	85.44	(2.56)	(162.03)	60 and more

МЪЖЕ/MALES

1.25	85.62	3.30	226.03	Total
0.92	86.79	-	-	15 - 19
1.07	86.29	(2.22)	(179.03)	20 - 29
1.20	85.11	(3.72)	(263.83)	30 - 39
1.38	84.66	/	/	40 - 49
1.33	85.81	(4.33)	(279.35)	50 - 59
1.39	85.28	/	/	60 and more

**2.7. НАЕТИ ЛИЦА, БРУТНА И НЕТНА ЧАСОВА ЗАПЛАТА, И БРУТНА ЧАСОВА ЗАПЛАТА
ЗА ИЗВЪНРЕДЕН ТРУД ПРЕЗ ОКТОМВРИ 2006 Г. ПО РЕЖИМ НА ЗАЕТОСТ,
ПОЛИ ВЪЗРАСТ**

(Продължение и край)

Възраст (в навършени години)	Наети лица	Брутна часова заплата Gross hourly earnings		
	Employees	общо	коэффициент на вариация	медiana
		Total	Coefficient of variation	Median
	брой Number	левове Levs	%	левове Levs

ЖЕНИ/FEMALES

Общо	80 740	1.45	1.34	1.07
15 - 19	2 446	1.08	3.01	1.00
20 - 29	18 059	1.21	1.70	1.03
30 - 39	18 689	1.40	2.63	1.05
40 - 49	16 635	1.61	3.19	1.13
50 - 59	15 671	1.67	3.28	1.21
60 и повече	9 240	1.52	3.16	1.13

**2.7. EMPLOYEES, GROSS AND NET HOURLY EARNINGS, AND GROSS
OVERTIME HOURLY EARNINGS IN OCTOBER 2006
BY MODE OF EMPLOYMENT, GENDER AND AGE**

(Continued and end)

Нетна часова заплата	Дял на нетната часова заплата от брутната часова заплата	Брутна часова заплата за извънреден труд	Отношение часова заплата за извънреден труд/брутна часова заплата	Age (in completed years)
Net hourly earnings	Share of net hourly earnings from gross hourly earnings	Gross overtime hourly earnings	Ratio of overtime hourly earnings to gross hourly earnings	
левове Levs	%	левове Levs	%	

ЖЕНИ/FEMALES

1.24	85.52	2.74	188.97	Total
0.94	87.04	/	/	15 - 19
1.04	85.95	(1.77)	(146.28)	20 - 29
1.19	85.00	(2.19)	(156.43)	30 - 39
1.36	84.47	(3.46)	(214.91)	40 - 49
1.42	85.03	(3.98)	(238.32)	50 - 59
1.31	86.18	(2.47)	(162.50)	60 and more

**2.8. НАЕТИ ЛИЦА, БРУТНА И НЕТНА ЧАСОВА ЗАПЛАТА, И БРУТНА ЧАСОВА ЗАПЛАТА
ЗА ИЗВЪНРЕДЕН ТРУД ПРЕЗ ОКТОМВРИ 2006 Г. ПО РЕЖИМ НА ЗАЕТОСТ,
ПОЛ И ПРОДЪЛЖИТЕЛНОСТ НА РАБОТА В ПРЕДПРИЯТИЕТО**

Продължителност на работа в предприятието (в навършени години)	Наети лица	Брутна часова заплата Gross hourly earnings		
	Employees	общо	коэффициент на вариация	медиана
		Total	Coefficient of variation	Median
	брой Number	левове Levs	%	левове Levs

ПЪЛНО И НЕПЪЛНО РАБОТНО ВРЕМЕ/FULL-TIME AND PART-TIME

МЪЖЕ И ЖЕНИ/MALES AND FEMALES

Общо	2 293 805	2.12	0.23	1.46
Под 1	581 618	1.61	0.49	1.11
1 - 5	1 020 121	1.99	0.39	1.32
6 - 9	242 403	2.45	0.59	1.86
10 - 14	167 489	2.80	0.62	2.29
15 - 19	113 227	2.79	0.58	2.40
20 - 29	122 658	2.93	0.58	2.50
30 - 39	43 860	2.85	0.97	2.38
40 и повече	2 429	2.97	4.00	2.37

МЪЖЕ/MALES

Общо	1 123 731	2.25	0.34	1.48
Под 1	308 206	1.68	0.77	1.14
1 - 5	515 064	2.11	0.55	1.39
6 - 9	109 655	2.74	0.94	1.97
10 - 14	70 672	3.21	1.03	2.54
15 - 19	48 749	3.17	0.87	2.68
20 - 29	49 949	3.41	0.94	2.92
30 - 39	19 702	3.11	1.49	2.54
40 и повече	1 734	3.01	4.72	2.44

ЖЕНИ/FEMALES

Общо	1 170 074	1.99	0.29	1.44
Под 1	273 412	1.54	0.52	1.08
1 - 5	505 057	1.87	0.57	1.26
6 - 9	132 748	2.20	0.68	1.80
10 - 14	96 818	2.50	0.71	2.17
15 - 19	64 478	2.50	0.74	2.26
20 - 29	72 710	2.60	0.66	2.35
30 - 39	24 158	2.63	1.23	2.28
40 и повече	694	2.87	7.54	2.33

**2.8. EMPLOYEES, GROSS AND NET HOURLY EARNINGS, AND GROSS OVERTIME
HOURLY EARNINGS IN OCTOBER 2006 BY MODE OF EMPLOYMENT,
GENDER AND LENGTH OF SERVICE IN THE ENTERPRISE**

Нетна часова заплата	Дял на нетната часова заплата от брутната часова заплата	Брутна часова заплата за извънреден труд	Отношение часова заплата за извънреден труд/брутна часова заплата	Length of service in the enterprise (in completed years)
Net hourly earnings	Share of net hourly earnings from gross hourly earnings	Gross overtime hourly earnings	Ratio of overtime hourly earnings to gross hourly earnings	
левове Levs	%	левове Levs	%	

ПЪЛНО И НЕПЪЛНО РАБОТНО ВРЕМЕ/FULL-TIME AND PART-TIME

МЪЖЕ И ЖЕНИ/MALES AND FEMALES

1.67	78.77	3.82	180.19	Total
1.32	81.99	3.02	187.58	Under 1
1.59	79.90	3.76	188.94	1 - 5
1.91	77.96	4.05	165.31	6 - 9
2.16	77.14	4.21	150.36	10 - 14
2.15	77.06	4.12	147.67	15 - 19
2.24	76.45	4.21	143.69	20 - 29
2.18	76.49	4.06	142.46	30 - 39
2.26	76.09	(3.37)	(113.47)	40 and more

МЪЖЕ/MALES

1.77	78.67	4.12	183.11	Total
1.36	80.95	3.30	196.43	Under 1
1.67	79.15	4.05	191.94	1 - 5
2.11	77.01	4.33	158.03	6 - 9
2.44	76.01	4.45	138.63	10 - 14
2.40	75.71	4.52	142.59	15 - 19
2.56	75.07	4.47	131.09	20 - 29
2.36	75.88	4.49	144.37	30 - 39
2.29	76.08	(3.47)	(115.28)	40 and more

ЖЕНИ/FEMALES

1.59	79.90	3.32	166.83	Total
1.26	81.82	2.60	168.83	Under 1
1.50	80.21	3.24	173.26	1 - 5
1.75	79.55	3.61	164.09	6 - 9
1.95	78.00	3.79	151.60	10 - 14
1.95	78.00	3.42	136.80	15 - 19
2.01	77.31	3.75	144.23	20 - 29
2.03	77.19	3.46	131.56	30 - 39
2.19	76.31	/	/	40 and more

**2.8. НАЕТИ ЛИЦА, БРУТНА И НЕТНА ЧАСОВА ЗАПЛАТА, И БРУТНА ЧАСОВА ЗАПЛАТА
ЗА ИЗВЪНРЕДЕН ТРУД ПРЕЗ ОКТОМВРИ 2006 Г. ПО РЕЖИМ НА ЗАЕТОСТ,
ПОЛ И ПРОДЪЛЖИТЕЛНОСТ НА РАБОТА В ПРЕДПРИЯТИЕТО**

(Продължение)

Продължителност на работа в предприятието (в навършени години)	Наети лица	Брутна часова заплата Gross hourly earnings		
	Employees	общо	коэффициент на вариация	медиана
		Total	Coefficient of variation	Median
	брой Number	левове Levs	%	левове Levs

ПЪЛНО РАБОТНО ВРЕМЕ/FULL-TIME

МЪЖЕ И ЖЕНИ/MALES AND FEMALES

Общо	2 151 492	2.14	0.23	1.51
Под 1	519 443	1.63	0.52	1.12
1 - 5	953 187	2.01	0.40	1.35
6 - 9	235 210	2.46	0.59	1.88
10 - 14	164 813	2.80	0.62	2.29
15 - 19	111 738	2.79	0.58	2.40
20 - 29	121 329	2.93	0.58	2.51
30 - 39	43 425	2.85	0.97	2.38
40 и повече	2 347	2.98	4.04	2.44

МЪЖЕ/MALES

Общо	1 062 157	2.28	0.35	1.52
Под 1	280 274	1.70	0.82	1.14
1 - 5	485 370	2.13	0.56	1.42
6 - 9	107 068	2.74	0.95	1.99
10 - 14	69 987	3.21	1.03	2.54
15 - 19	48 465	3.17	0.87	2.68
20 - 29	49 742	3.41	0.94	2.92
30 - 39	19 587	3.11	1.50	2.53
40 и повече	1 663	3.02	4.79	2.45

ЖЕНИ/FEMALES

Общо	1 089 335	2.00	0.30	1.50
Под 1	239 169	1.56	0.56	1.09
1 - 5	467 816	1.88	0.58	1.28
6 - 9	128 142	2.22	0.68	1.82
10 - 14	94 826	2.50	0.69	2.18
15 - 19	63 273	2.51	0.75	2.27
20 - 29	71 587	2.60	0.66	2.36
30 - 39	23 837	2.64	1.22	2.28
40 и повече	684	2.88	7.54	2.33

**2.8. EMPLOYEES, GROSS AND NET HOURLY EARNINGS,
AND GROSS OVERTIME HOURLY EARNINGS IN OCTOBER 2006
BY MODE OF EMPLOYMENT, GENDER AND LENGTH OF SERVICE IN THE ENTERPRISE**

(Continued)

Нетна часова заплата	Дял на нетната часова заплата от брутната часова заплата	Брутна часова заплата за извънреден труд	Отношение часова заплата за извънреден труд/брутна часова заплата	Length of service in the enterprise (in completed years)
Net hourly earnings	Share of net hourly earnings from gross hourly earnings	Gross overtime hourly earnings	Ratio of overtime hourly earnings to gross hourly earnings	
левове Levs	%	левове Levs	%	

ПЪЛНО РАБОТНО ВРЕМЕ/FULL-TIME

МЪЖЕ И ЖЕНИ/MALES AND FEMALES

1.69	78.97	3.82	178.50	Total
1.33	81.60	3.02	185.28	Under 1
1.60	79.60	3.77	187.56	1 - 5
1.92	78.05	4.05	164.63	6 - 9
2.16	77.14	4.21	150.36	10 - 14
2.15	77.06	4.11	147.31	15 - 19
2.24	76.45	4.21	143.69	20 - 29
2.18	76.49	4.05	142.11	30 - 39
2.26	75.84	(3.37)	(113.09)	40 and more

МЪЖЕ/MALES

1.78	78.07	4.12	180.70	Total
1.38	81.18	3.30	194.12	Under 1
1.68	78.87	4.05	190.14	1 - 5
2.12	77.37	4.33	158.03	6 - 9
2.44	76.01	4.45	138.63	10 - 14
2.40	75.71	4.52	142.59	15 - 19
2.56	75.07	4.46	130.79	20 - 29
2.36	75.88	4.46	143.41	30 - 39
2.29	75.83	(3.47)	(114.90)	40 and more

ЖЕНИ/FEMALES

1.60	80.00	3.32	166.00	Total
1.28	82.05	2.61	167.31	Under 1
1.51	80.32	3.25	172.87	1 - 5
1.75	78.83	3.60	162.16	6 - 9
1.95	78.00	3.78	151.20	10 - 14
1.96	78.09	3.41	135.86	15 - 19
2.02	77.69	3.75	144.23	20 - 29
2.04	77.27	3.47	131.44	30 - 39
2.19	76.04	/	/	40 and more

**2.8. НАЕТИ ЛИЦА, БРУТНА И НЕТНА ЧАСОВА ЗАПЛАТА, И БРУТНА ЧАСОВА ЗАПЛАТА
ЗА ИЗВЪНРЕДЕН ТРУД ПРЕЗ ОКТОМВРИ 2006 Г. ПО РЕЖИМ НА ЗАЕТОСТ,
ПОЛ И ПРОДЪЛЖИТЕЛНОСТ НА РАБОТА В ПРЕДПРИЯТИЕТО**

(Продължение и край)

Продължителност на работа в предприятието (в навършени години)	Наети лица	Брутна часова заплата Gross hourly earnings		
	Employees	общо	коэффициент на вариация	медиана
		Total	Coefficient of variation	Median
	брой Number	левове Levs	%	левове Levs

НЕПЪЛНО РАБОТНО ВРЕМЕ/PART-TIME

МЪЖЕ И ЖЕНИ/MALES AND FEMALES

Общо	142 314	1.46	1.03	1.08
Под 1	62 175	1.26	1.18	1.05
1 - 5	66 934	1.52	1.65	1.08
6 - 9	7 193	1.73	3.93	1.20
10 - 14	2 677	2.58	8.76	1.59
15 - 19	1 489	2.35	7.37	1.80
20 - 29	1 329	2.25	8.06	1.71
30 - 39	435	2.64	14.88	2.20
40 и повече	(81)	(2.13)	23.79	(1.88)

МЪЖЕ/MALES

Общо	61 574	1.46	1.59	1.08
Под 1	27 932	1.28	1.99	1.05
1 - 5	29 693	1.52	2.40	1.08
6 - 9	2 587	1.99	7.45	1.21
10 - 14	685	3.61	15.26	1.87
15 - 19	284	3.43	19.12	2.26
20 - 29	206	2.87	14.53	1.99
30 - 39	114	3.37	13.42	2.66
40 и повече	(71)	(2.34)	25.05	(1.88)

ЖЕНИ/FEMALES

Общо	80 740	1.45	1.34	1.07
Под 1	34 242	1.25	1.36	1.05
1 - 5	37 241	1.53	2.27	1.08
6 - 9	4 606	1.59	4.03	1.20
10 - 14	1 991	2.26	10.50	1.53
15 - 19	1 205	2.11	6.44	1.78
20 - 29	1 123	2.15	9.35	1.68
30 - 39	(321)	(2.40)	21.57	(1.85)
40 и повече	/	/	0.00	/

**2.8. EMPLOYEES, GROSS AND NET HOURLY EARNINGS,
AND GROSS OVERTIME HOURLY EARNINGS IN OCTOBER 2006
BY MODE OF EMPLOYMENT, GENDER AND LENGTH OF SERVICE IN THE ENTERPRISE**

(Continued and end)

Нетна часова заплата	Дял на нетната часова заплата от брутната часова заплата	Брутна часова заплата за извънреден труд	Отношение часова заплата за извънреден труд/брутна часова заплата	Length of service in the enterprise (in completed years)
Net hourly earnings	Share of net hourly earnings from gross hourly earnings	Gross overtime hourly earnings	Ratio of overtime hourly earnings to gross hourly earnings	
левове Levs	%	левове Levs	%	

НЕПЪЛНО РАБОТНО ВРЕМЕ/PART-TIME

МЪЖЕ И ЖЕНИ/MALES AND FEMALES

1.25	85.62	3.00	205.48	Total
1.09	86.51	2.18	173.02	Under 1
1.30	85.53	2.41	158.55	1 - 5
1.46	84.39	(4.78)	(276.30)	6 - 9
2.09	81.01	/	/	10 - 14
1.93	82.13	/	/	15 - 19
1.86	82.67	/	/	20 - 29
2.13	80.68	/	/	30 - 39
(1.92)	(90.14)	-	-	40 and more

МЪЖЕ/MALES

1.25	85.62	3.30	226.03	Total
1.11	86.72	(2.63)	(205.47)	Under 1
1.30	85.53	(2.48)	(163.16)	1 - 5
1.64	82.41	/	/	6 - 9
2.85	78.95	/	/	10 - 14
2.68	78.13	/	/	15 - 19
2.31	80.49	/	/	20 - 29
2.70	80.12	/	/	30 - 39
(2.13)	(91.03)	-	-	40 and more

ЖЕНИ/FEMALES

1.24	85.52	2.74	188.97	Total
1.08	86.40	(1.95)	(156.00)	Under 1
1.30	84.97	2.32	151.63	1 - 5
1.36	85.53	(5.56)	(349.69)	6 - 9
1.86	82.30	/	/	10 - 14
1.76	83.41	/	/	15 - 19
1.78	82.79	-	-	20 - 29
(1.95)	(81.25)	/	/	30 - 39
/	/	-	-	40 and more

**2.9. НАЕТИ ЛИЦА, БРУТНА И НЕТНА ЧАСОВА ЗАПЛАТА, И БРУТНА ЧАСОВА ЗАПЛАТА
ЗА ИЗВЪНРЕДЕН ТРУД ПРЕЗ ОКТОМВРИ 2006 Г. ПО РЕЖИМ НА ЗАЕТОСТ,
ПОЛ И ВИД НА ТРУДОВИЯ ДОГОВОР**

Вид на трудовия договор	Наети лица	Брутна часова заплата Gross hourly earnings		
	Employees	общо	коэффициент на вариация	медиана
		Total	Coefficient of variation	Median
	брой Number	левове Levs	%	левове Levs

ПЪЛНО И НЕПЪЛНО РАБОТНО ВРЕМЕ/FULL-TIME AND PART-TIME

МЪЖЕ И ЖЕНИ/MALES AND FEMALES

Общо	2 293 805	2.12	0.23	1.46
Безсрочен	2 000 334	2.17	0.24	1.53
Срочен	278 911	1.72	0.57	1.14
Чирак	610	1.32	12.55	0.95
Друг	13 950	2.22	3.69	1.25

МЪЖЕ/MALES

Общо	1 123 731	2.25	0.34	1.48
Безсрочен	971 203	2.31	0.37	1.54
Срочен	144 696	1.85	0.86	1.16
Чирак	257	1.19	10.80	0.99
Друг	7 575	2.14	4.41	1.25

ЖЕНИ/FEMALES

Общо	1 170 074	1.99	0.29	1.44
Безсрочен	1 029 131	2.04	0.31	1.51
Срочен	134 215	1.59	0.70	1.10
Чирак	354	1.42	19.02	0.94
Друг	6 375	2.32	5.91	1.25

ПЪЛНО РАБОТНО ВРЕМЕ/FULL-TIME

МЪЖЕ И ЖЕНИ/MALES AND FEMALES

Общо	2 151 492	2.14	0.23	1.51
Безсрочен	1 899 677	2.19	0.25	1.58
Срочен	251 316	1.75	0.59	1.16
Чирак	499	1.33	14.35	0.95
Друг	-	-	-	-

МЪЖЕ/MALES

Общо	1 062 157	2.28	0.35	1.52
Безсрочен	929 244	2.33	0.37	1.59
Срочен	132 676	1.87	0.89	1.20
Чирак	237	1.19	10.57	0.99
Друг	-	-	-	-

**2.9. EMPLOYEES, GROSS AND NET HOURLY EARNINGS, AND GROSS OVERTIME
HOURLY EARNINGS IN OCTOBER 2006 BY MODE OF EMPLOYMENT,
GENDER AND TYPE OF EMPLOYMENT CONTRACT**

Нетна часова заплата	Дял на нетната часова заплата от брутната часова заплата	Брутна часова заплата за извънреден труд	Отношение часова заплата за извънреден труд/брутна часова заплата	Type of employment contract
Net hourly earnings	Share of net hourly earnings from gross hourly earnings	Gross overtime hourly earnings	Ratio of overtime hourly earnings to gross hourly earnings	
левове Levs	%	левове Levs	%	

ПЪЛНО И НЕПЪЛНО РАБОТНО ВРЕМЕ/FULL-TIME AND PART-TIME

МЪЖЕ И ЖЕНИ/MALES AND FEMALES

1.67	78.77	3.82	180.19	Total
1.71	78.80	3.87	178.34	Indefinite duration
1.39	80.81	3.49	202.91	Fixed term
1.09	82.58	/	/	Apprentice
1.93	86.94	/	/	Other

МЪЖЕ/MALES

1.77	78.67	4.12	183.11	Total
1.81	78.35	4.15	179.65	Indefinite duration
1.48	80.00	3.90	210.81	Fixed term
1.02	85.71	-	-	Apprentice
1.88	87.85	-	-	Other

ЖЕНИ/FEMALES

1.59	79.90	3.32	166.83	Total
1.62	79.41	3.39	166.18	Indefinite duration
1.30	81.76	2.76	173.58	Fixed term
1.15	80.99	/	/	Apprentice
1.99	85.78	/	/	Other

ПЪЛНО РАБОТНО ВРЕМЕ/FULL-TIME

МЪЖЕ И ЖЕНИ/MALES AND FEMALES

1.69	78.97	3.82	178.50	Total
1.73	79.00	3.87	176.71	Indefinite duration
1.41	80.57	3.49	199.43	Fixed term
1.10	82.71	/	/	Apprentice
-	-	-	-	Other

МЪЖЕ/MALES

1.78	78.07	4.12	180.70	Total
1.82	78.11	4.15	178.11	Indefinite duration
1.50	80.21	3.90	208.56	Fixed term
1.01	84.87	-	-	Apprentice
-	-	-	-	Other

**2.9. НАЕТИ ЛИЦА, БРУТНА И НЕТНА ЧАСОВА ЗАПЛАТА, И БРУТНА ЧАСОВА ЗАПЛАТА
ЗА ИЗВЪНРЕДЕН ТРУД ПРЕЗ ОКТОМВРИ 2006 Г. ПО РЕЖИМ НА ЗАЕТОСТ,
ПОЛ И ВИД НА ТРУДОВИЯ ДОГОВОР**

(Продължение и край)

Вид на трудовия договор	Наети лица	Брутна часова заплата Gross hourly earnings		
	Employees	общо	коэффициент на вариация	медиана
		Total	Coefficient of variation	Median
	брой Number	левове Levs	%	левове Levs

ЖЕНИ/FEMALES

Общо	1 089 335	2.00	0.30	1.50
Безсрочен	970 432	2.05	0.32	1.57
Срочен	118 640	1.61	0.72	1.13
Чирак	(262)	(1.45)	22.26	(0.94)
Друг	-	-	-	-

НЕПЪЛНО РАБОТНО ВРЕМЕ/PART-TIME

МЪЖЕ И ЖЕНИ/MALES AND FEMALES

Общо	142 314	1.46	1.03	1.08
Безсрочен	100 657	1.45	1.15	1.07
Срочен	27 595	1.32	2.05	1.05
Чирак	(112)	(1.05)	15.68	(0.92)
Друг	13 950	2.22	3.69	1.25

МЪЖЕ/MALES

Общо	61 574	1.46	1.59	1.08
Безсрочен	41 959	1.46	1.93	1.07
Срочен	12 020	1.32	3.32	1.06
Чирак	/	/	43.30	/
Друг	7 575	2.14	4.41	1.25

ЖЕНИ/FEMALES

Общо	80 740	1.45	1.34	1.07
Безсрочен	58 698	1.45	1.39	1.07
Срочен	15 575	1.31	2.56	1.04
Чирак	(92)	(0.97)	7.16	(0.92)
Друг	6 375	2.32	5.91	1.25

**2.9. EMPLOYEES, GROSS AND NET HOURLY EARNINGS, AND GROSS OVERTIME
HOURLY EARNINGS IN OCTOBER 2006 BY MODE OF EMPLOYMENT,
GENDER AND TYPE OF EMPLOYMENT CONTRACT**

(Continued and end)

Нетна часова заплата	Дял на нетната часова заплата от брутната часова заплата	Брутна часова заплата за извънреден труд	Отношение часова заплата за извънреден труд/брутна часова заплата	
Net hourly earnings	Share of net hourly earnings from gross hourly earnings	Gross overtime hourly earnings	Ratio of overtime hourly earnings to gross hourly earnings	Type of employment contract
левове Levs	%	левове Levs	%	

ЖЕНИ/FEMALES

1.60	80.00	3.32	166.00	Total
1.63	79.51	3.40	165.85	Indefinite duration
1.32	81.99	2.75	170.81	Fixed term
(1.17)	(80.69)	/	/	Apprentice
-	-	-	-	Other

НЕПЪЛНО РАБОТНО ВРЕМЕ/PART-TIME

МЪЖЕ И ЖЕНИ/MALES AND FEMALES

1.25	85.62	3.00	205.48	Total
1.24	85.52	2.85	196.55	Indefinite duration
1.13	85.61	(3.33)	(252.27)	Fixed term
(0.92)	(87.62)	-	-	Apprentice
1.93	86.94	/	/	Other

МЪЖЕ/MALES

1.25	85.62	3.30	226.03	Total
1.24	84.93	3.44	235.62	Indefinite duration
1.13	85.61	(3.08)	(233.33)	Fixed term
/	/	-	-	Apprentice
1.88	87.85	-	-	Other

ЖЕНИ/FEMALES

1.24	85.52	2.74	188.97	Total
1.24	85.52	2.45	168.97	Indefinite duration
1.13	86.26	(3.70)	(282.44)	Fixed term
(0.85)	(87.63)	-	-	Apprentice
1.99	85.78	/	/	Other

2.10. НАЕТИ ЛИЦА НА ПЪЛНО РАБОТНО ВРЕМЕ И БРУТНА ЧАСОВА ЗАПЛАТА ПРЕЗ ОКТОМВРИ 2006 Г. ПО ПОЛ, ИКОНОМИЧЕСКИ ДЕЙНОСТИ И ПРОФЕСИИ

Икономически дейности Професии	Мъже и жени/Males and females			
	наети лица Employees	брутна часова заплата Gross hourly earnings		
		общо Total	коэффициент на вариация Coefficient of variation	медiana Median
	брой Number	левове Levs	%	левове Levs
Общо	2 151 492	2.14	0.23	1.51
Президент, законодатели, висши служители и ръководители	106 771	4.94	1.28	3.46
Аналитични специалисти	288 610	3.30	0.43	2.58
Техници и други приложни специалисти	234 232	2.67	0.55	2.13
Административен персонал	224 748	1.85	0.44	1.48
Персонал, зает с услуги за населението, търговията и охраната	310 729	1.27	0.32	1.06
Квалифицирани работници в селското, горското, рибното и ловното стопанство	4 640	1.35	1.84	1.25
Квалифицирани производствени работници и сродни на тях занаятчий	317 336	1.94	0.40	1.45
Оператори на машини и съоръжения и работници по монтаж на изделия	333 008	1.92	0.35	1.49
Професии, неизискващи специална квалификация	331 417	1.27	0.28	1.08
Добивна промишленост				
Общо	29 307	3.55	0.88	3.18
Президент, законодатели, висши служители и ръководители	1 808	4.76	4.12	4.05
Аналитични специалисти	1 206	5.16	3.06	5.24
Техници и други приложни специалисти	1 382	3.80	3.57	3.11
Административен персонал	1 185	2.68	4.20	2.23
Персонал, зает с услуги за населението, търговията и охраната	-	-	-	-
Квалифицирани работници в селското, горското, рибното и ловното стопанство	511	1.90	5.52	1.64
Квалифицирани производствени работници и сродни на тях занаятчий	9 535	3.69	1.21	3.72
Оператори на машини и съоръжения и работници по монтаж на изделия	10 206	3.58	1.47	3.28
Професии, неизискващи специална квалификация	3 473	2.32	2.32	1.87
Преработваща промишленост				
Общо	623 665	1.91	0.31	1.33
Президент, законодатели, висши служители и ръководители	25 498	4.01	1.33	3.16
Аналитични специалисти	26 766	3.24	1.46	2.36
Техници и други приложни специалисти	33 948	2.60	1.18	1.95
Административен персонал	36 648	1.80	1.13	1.32
Персонал, зает с услуги за населението, търговията и охраната	15 357	1.26	1.27	1.05
Квалифицирани работници в селското, горското, рибното и ловното стопанство	1 674	1.26	2.66	1.08
Квалифицирани производствени работници и сродни на тях занаятчий	187 988	1.78	0.51	1.25

**2.10. FULL-TIME EMPLOYEES AND GROSS HOURLY EARNINGS IN OCTOBER 2006
BY GENDER, ECONOMIC ACTIVITY GROUPINGS AND OCCUPATIONS**

Мъже/Males				Жени/Females				Economic activity groupings Occupations
наети лица	брутна часова заплата Gross hourly earnings			наети лица	брутна часова заплата Gross hourly earnings			
	общо	коэффициент на вариация	медиана		общо	коэффициент на вариация	медиана	
Employees	Total	Coefficient of variation	Median	Employees	Total	Coefficient of variation	Median	
брой Number	левове Levs	%	левове Levs	брой Number	левове Levs	%	левове Levs	
1 062 157	2.28	0.35	1.52	1 089 335	2.00	0.30	1.50	Total
66 057	5.09	1.58	3.54	40 714	4.70	2.14	3.35	Legislators, senior officials and managers
94 533	3.88	0.79	2.93	194 077	3.02	0.48	2.49	Professionals
88 483	3.02	1.05	2.23	145 749	2.45	0.54	2.09	Technicians and associated professionals
63 734	1.85	0.93	1.36	161 014	1.86	0.49	1.53	Clerks
109 092	1.36	0.66	1.05	201 637	1.23	0.33	1.06	Service workers, shop and market sales workers
2 783	1.32	2.62	1.11	1 857	1.40	2.49	1.34	Skilled agricultural and fishing workers
216 822	2.16	0.48	1.58	100 514	1.48	0.59	1.11	Craft and related trade workers
227 950	2.03	0.43	1.56	105 058	1.67	0.55	1.34	Plant and machine operators and assemblers
192 704	1.27	0.40	1.08	138 714	1.28	0.37	1.08	Elementary occupations
23 304	3.76	0.96	3.61	6 003	2.72	1.99	2.22	Mining and quarrying
1 509	5.00	4.35	4.26	299	3.58	11.75	2.69	Total
654	6.00	3.64	5.97	552	4.17	4.88	3.28	Legislators, senior officials and managers
833	4.08	4.46	3.44	549	3.39	5.66	2.62	Professionals
252	3.60	9.19	3.42	934	2.44	4.11	2.21	Technicians and associated professionals
-	-	-	-	-	-	-	-	Clerks
276	1.80	7.00	1.58	235	2.02	8.45	1.88	Service workers, shop and market sales workers
8 396	3.84	1.24	3.93	1 138	2.65	3.63	2.45	Skilled agricultural and fishing workers
8 936	3.71	1.55	3.60	1 271	2.71	3.98	2.05	Craft and related trade workers
2 448	2.52	2.90	2.10	1 025	1.86	2.92	1.66	Plant and machine operators and assemblers
307 424	2.16	0.45	1.51	316 240	1.66	0.41	1.21	Manufacturing
18 140	4.12	1.58	3.29	7 358	3.74	2.46	2.96	Total
11 657	3.58	2.21	2.70	15 109	2.97	1.87	2.19	Legislators, senior officials and managers
17 000	2.71	1.66	2.03	16 948	2.49	1.68	1.89	Professionals
11 471	1.88	2.23	1.27	25 177	1.77	1.27	1.33	Technicians and associated professionals
5 181	1.42	2.04	1.16	10 175	1.17	1.56	1.02	Clerks
1 125	1.21	3.12	1.04	549	1.37	4.67	1.25	Service workers, shop and market sales workers
98 591	2.12	0.69	1.59	89 398	1.41	0.58	1.09	Skilled agricultural and fishing workers
								Craft and related trade workers

2.10. НАЕТИ ЛИЦА НА ПЪЛНО РАБОТНО ВРЕМЕ И БРУТНА ЧАСОВА ЗАПЛАТА ПРЕЗ ОКТОМВРИ 2006 Г. ПО ПОЛ, ИКОНОМИЧЕСКИ ДЕЙНОСТИ И ПРОФЕСИИ

(Продължение)

Икономически дейности Професии	Мъже и жени/Males and females			
	наети лица Employees	брутна часова заплата Gross hourly earnings		
		общо Total	коэффициент на вариация Coefficient of variation	медiana Median
	брой Number	левове Levs	%	левове Levs
Оператори на машини и съоръжения и работници по монтаж на изделия	188 278	1.86	0.45	1.44
Професии, неизискващи специална квалификация	107 508	1.30	0.52	1.05
Производство и разпределение на електроенергия, газ и вода				
Общо	56 426	3.58	0.74	3.21
Президент, законодатели, висши служители и ръководители	3 271	6.75	3.37	5.55
Аналитични специалисти	3 577	4.67	2.24	4.35
Техници и други приложни специалисти	4 833	4.62	2.38	4.14
Административен персонал	6 251	2.82	1.36	2.63
Персонал, зает с услуги за населението, търговията и охраната	394	2.06	6.76	1.99
Квалифицирани работници в селското, горското, рибното и ловното стопанство	-	-	-	-
Квалифицирани производствени работници и сродни на тях занаятчии	20 274	3.44	0.87	3.27
Оператори на машини и съоръжения и работници по монтаж на изделия	13 810	3.17	1.19	2.95
Професии, неизискващи специална квалификация	4 016	2.30	1.83	2.27
Строителство				
Общо	173 645	1.84	0.67	1.45
Президент, законодатели, висши служители и ръководители	9 148	4.04	2.85	2.77
Аналитични специалисти	6 129	3.36	3.60	2.41
Техници и други приложни специалисти	10 013	2.38	2.19	1.94
Административен персонал	12 634	1.55	1.72	1.17
Персонал, зает с услуги за населението, търговията и охраната	3 629	1.17	1.51	1.05
Квалифицирани работници в селското, горското, рибното и ловното стопанство	195	1.00	6.10	0.91
Квалифицирани производствени работници и сродни на тях занаятчии	52 829	1.86	1.07	1.48
Оператори на машини и съоръжения и работници по монтаж на изделия	23 403	2.00	0.99	1.67
Професии, неизискващи специална квалификация	55 666	1.25	0.56	1.08
Търговия, ремонт на автомобили, лични вещи и стоки за домакинството				
Общо	331 655	1.71	0.67	1.13
Президент, законодатели, висши служители и ръководители	10 936	5.30	3.49	2.96
Аналитични специалисти	17 509	3.94	2.43	2.49
Техници и други приложни специалисти	22 247	2.78	2.30	1.95
Административен персонал	44 417	1.76	1.16	1.32

**2.10. FULL-TIME EMPLOYEES AND GROSS HOURLY EARNINGS IN OCTOBER 2006
BY GENDER, ECONOMIC ACTIVITY GROUPINGS AND OCCUPATIONS**

(Continued)

Мъже/Males				Жени/Females				Economic activity groupings Occupations
наети лица	брутна часова заплата Gross hourly earnings			наети лица	брутна часова заплата Gross hourly earnings			
	общо	коэффициент на вариация	медиана		общо	коэффициент на вариация	медиана	
Employees	Total	Coefficient of variation	Median	Employees	Total	Coefficient of variation	Median	
брой Number	левове Levs	%	левове Levs	брой Number	левове Levs	%	левове Levs	
94 088	2.08	0.66	1.60	94 189	1.63	0.56	1.32	Plant and machine operators and assemblers
50 172	1.30	0.87	1.04	57 336	1.30	0.61	1.07	Elementary occupations
40 443	3.67	0.89	3.29	15 983	3.35	1.27	2.97	Electricity, gas and water supply Total
2 558	6.93	3.81	5.65	713	6.10	6.98	5.54	Legislators, senior officials and managers
1 948	4.99	3.10	4.53	1 628	4.30	3.02	3.99	Professionals
3 003	4.69	3.26	4.09	1 830	4.49	3.17	4.42	Technicians and associated professionals
1 622	2.83	3.41	2.48	4 630	2.81	1.40	2.68	Clerks
123	2.22	4.08	2.16	271	1.99	9.92	1.86	Service workers, shop and market sales workers
-	-	-	-	-	-	-	-	Skilled agricultural and fishing workers
17 815	3.44	0.96	3.24	2 459	3.51	1.96	3.57	Craft and related trade workers
11 655	3.18	1.28	2.99	2 155	3.11	3.17	2.65	Plant and machine operators and assemblers
1 718	2.33	2.90	2.38	2 298	2.27	2.33	2.22	Elementary occupations
150 479	1.81	0.71	1.45	23 166	2.06	1.89	1.48	Construction Total
7 340	4.00	3.20	2.73	1 808	4.21	6.22	2.94	Legislators, senior officials and managers
2 788	3.57	5.86	2.41	3 342	3.18	4.36	2.41	Professionals
6 753	2.38	2.93	1.90	3 261	2.39	2.86	2.02	Technicians and associated professionals
4 838	1.52	2.47	1.17	7 796	1.57	2.31	1.18	Clerks
1 628	1.17	1.96	1.05	2 001	1.18	2.24	1.05	Service workers, shop and market sales workers
(110)	(0.91)	0.00	(0.91)	(85)	(1.11)	10.41	(0.91)	Skilled agricultural and fishing workers
51 594	1.86	1.09	1.48	1 235	1.83	4.40	1.56	Craft and related trade workers
22 908	2.00	1.00	1.67	495	1.65	6.27	1.53	Plant and machine operators and assemblers
52 520	1.25	0.58	1.08	3 145	1.25	2.13	1.08	Elementary occupations
157 122	1.85	1.07	1.18	174 533	1.58	0.79	1.10	Trade, repaire of motor vehicles, personal and household goods Total
7 146	5.48	4.46	2.98	3 790	4.97	5.43	2.89	Legislators, senior officials and managers
6 532	4.83	4.00	2.98	10 976	3.40	2.77	2.34	Professionals
9 935	3.30	3.61	2.06	12 312	2.37	2.56	1.88	Technicians and associated professionals
16 090	1.86	2.14	1.33	28 327	1.70	1.34	1.32	Clerks

2.10. НАЕТИ ЛИЦА НА ПЪЛНО РАБОТНО ВРЕМЕ И БРУТНА ЧАСОВА ЗАПЛАТА ПРЕЗ ОКТОМВРИ 2006 Г. ПО ПОЛ, ИКОНОМИЧЕСКИ ДЕЙНОСТИ И ПРОФЕСИИ

(Продължение)

Икономически дейности Професии	Мъже и жени/Males and females			
	наети лица Employees	брутна часова заплата Gross hourly earnings		
		общо Total	коэффициент на вариация Coefficient of variation	медиана Median
	брой Number	левове Levs	%	левове Levs
Персонал, зает с услуги за населението, търговията и охраната	132 616	1.25	0.51	1.05
Квалифицирани работници в селското, горското, рибното и ловното стопанство	506	1.01	1.98	0.99
Квалифицирани производствени работници и сродни на тях занаятчии	22 284	1.58	1.66	1.25
Оператори на машини и съоръжения и работници по монтаж на изделия	24 837	1.52	1.05	1.31
Професии, неизискващи специална квалификация	56 304	1.09	0.58	0.95
Хотели и ресторанти				
Общо	78 258	1.32	0.83	1.04
Президент, законодатели, висши служители и ръководители	2 202	3.05	5.46	2.27
Аналитични специалисти	1 531	2.75	4.88	2.11
Техници и други приложни специалисти	1 873	2.40	5.19	1.85
Административен персонал	7 300	1.41	2.02	1.17
Персонал, зает с услуги за населението, търговията и охраната	48 905	1.17	0.81	1.01
Квалифицирани работници в селското, горското, рибното и ловното стопанство	142	2.32	9.29	2.01
Квалифицирани производствени работници и сродни на тях занаятчии	2 167	1.40	2.16	1.25
Оператори на машини и съоръжения и работници по монтаж на изделия	2 312	1.44	3.05	1.23
Професии, неизискващи специална квалификация	11 825	1.17	1.06	1.03
Транспорт, складиране и съобщения				
Общо	158 713	2.52	0.90	1.79
Президент, законодатели, висши служители и ръководители	8 488	5.82	3.41	3.21
Аналитични специалисти	9 879	5.12	2.57	3.81
Техници и други приложни специалисти	28 932	3.33	1.97	2.53
Административен персонал	27 398	1.95	1.30	1.68
Персонал, зает с услуги за населението, търговията и охраната	10 471	1.92	2.30	1.39
Квалифицирани работници в селското, горското, рибното и ловното стопанство	/	/	0.00	/
Квалифицирани производствени работници и сродни на тях занаятчии	11 468	1.89	1.52	1.68
Оператори на машини и съоръжения и работници по монтаж на изделия	48 866	1.76	0.92	1.33
Професии, неизискващи специална квалификация	13 199	1.68	1.78	1.35

**2.10. FULL-TIME EMPLOYEES AND GROSS HOURLY EARNINGS IN OCTOBER 2006
BY GENDER, ECONOMIC ACTIVITY GROUPINGS AND OCCUPATIONS**

(Continued)

Мъже/Males				Жени/Females				Economic activity groupings Occupations
наети лица	брутна часова заплата Gross hourly earnings			наети лица	брутна часова заплата Gross hourly earnings			
	общо	коэффициент на вариация	медиана		общо	коэффициент на вариация	медиана	
Employees	Total	Coefficient of variation	Median	Employees	Total	Coefficient of variation	Median	
брой Number	левове Levs	%	левове Levs	брой Number	левове Levs	%	левове Levs	
38 734	1.38	1.16	1.07	93 882	1.20	0.49	1.05	Service workers, shop and market sales workers
296	0.99	2.95	0.94	210	1.04	1.94	1.05	Skilled agricultural and fishing workers
18 790	1.64	1.87	1.25	3 494	1.25	2.19	1.10	Craft and related trade workers
21 428	1.50	1.11	1.31	3 409	1.61	3.02	1.17	Plant and machine operators and assemblers
38 171	1.08	0.73	0.94	18 133	1.11	0.95	0.99	Elementary occupations
27 793	1.39	1.56	1.05	50 465	1.29	0.95	1.04	Hotels and restaurants Total
1 116	2.85	7.89	2.19	1 086	3.26	7.47	2.31	Legislators, senior officials and managers
531	3.17	9.66	2.27	1 001	2.52	4.93	2.08	Professionals
827	2.75	8.55	1.97	1 046	2.13	5.49	1.85	Technicians and associated professionals
2 064	1.32	3.89	1.12	5 236	1.44	2.35	1.19	Clerks
15 178	1.19	1.75	1.00	33 727	1.16	0.86	1.01	Service workers, shop and market sales workers
120	2.39	10.96	2.10	/	/	7.28	/	Skilled agricultural and fishing workers
1 694	1.45	2.53	1.30	474	1.22	3.13	1.15	Craft and related trade workers
2 119	1.43	3.29	1.23	193	1.48	7.03	1.33	Plant and machine operators and assemblers
4 145	1.18	1.96	1.02	7 680	1.17	1.25	1.04	Elementary occupations
110 040	2.51	1.12	1.79	48 673	2.54	1.47	1.79	Transport, storage and communication Total
6 092	5.72	3.96	3.13	2 397	6.09	6.67	3.65	Legislators, senior officials and managers
5 230	5.47	3.81	3.93	4 649	4.73	3.24	3.70	Professionals
21 665	3.32	2.46	2.42	7 267	3.37	2.70	2.83	Technicians and associated professionals
5 972	2.18	3.09	1.72	21 426	1.89	1.38	1.68	Clerks
4 129	2.24	3.98	1.62	6 343	1.71	2.65	1.29	Service workers, shop and market sales workers
-	-	-	-	/	/	0.00	/	Skilled agricultural and fishing workers
11 061	1.89	1.55	1.69	407	1.69	5.08	1.66	Craft and related trade workers
47 082	1.75	0.94	1.31	1 784	1.92	4.38	1.58	Plant and machine operators and assemblers
8 808	1.74	2.24	1.37	4 391	1.54	2.52	1.32	Elementary occupations

2.10. НАЕТИ ЛИЦА НА ПЪЛНО РАБОТНО ВРЕМЕ И БРУТНА ЧАСОВА ЗАПЛАТА ПРЕЗ ОКТОМВРИ 2006 Г. ПО ПОЛ, ИКОНОМИЧЕСКИ ДЕЙНОСТИ И ПРОФЕСИИ

(Продължение)

Икономически дейности Професии	Мъже и жени/Males and females			
	наети лица	брутна часова заплата Gross hourly earnings		
		общо	коэффициент на вариация	медiana
	Employees	Total	Coefficient of variation	Median
брой Number	левове Levs	%	левове Levs	
Финансово посредничество				
Общо	36 474	4.44	1.38	3.42
Президент, законодатели, висши служители и ръководители	3 782	10.03	3.49	8.53
Аналитични специалисти	9 048	5.17	1.56	4.59
Техници и други приложни специалисти	12 993	4.02	1.78	3.35
Административен персонал	8 353	2.44	1.79	2.27
Персонал, зает с услуги за населението, търговията и охраната	1 296	2.01	3.71	2.03
Квалифицирани работници в селското, горското, рибното и ловното стопанство	-	-	-	-
Квалифицирани производствени работници и сродни на тях занаятчии	(42)	(3.26)	2.41	(3.32)
Оператори на машини и съоръжения и работници по монтаж на изделия	412	2.91	5.84	2.99
Професии, неизискващи специална квалификация	548	1.51	4.67	1.36
Операции с недвижимо имущество и бизнес услуги				
Общо	134 216	2.44	1.97	1.31
Президент, законодатели, висши служители и ръководители	8 267	7.88	9.58	3.65
Аналитични специалисти	26 200	3.90	1.83	2.92
Техници и други приложни специалисти	15 329	2.94	3.41	1.72
Административен персонал	22 046	1.44	2.07	0.99
Персонал, зает с услуги за населението, търговията и охраната	34 238	1.24	1.02	1.00
Квалифицирани работници в селското, горското, рибното и ловното стопанство	831	1.71	3.52	1.56
Квалифицирани производствени работници и сродни на тях занаятчии	5 605	1.90	3.79	1.42
Оператори на машини и съоръжения и работници по монтаж на изделия	4 632	1.60	2.64	1.29
Професии, неизискващи специална квалификация	17 068	1.30	1.23	1.08
Държавно управление; задължително обществено осигуряване				
Общо	130 708	2.75	0.60	2.29
Президент, законодатели, висши служители и ръководители	17 928	4.51	1.27	3.87
Аналитични специалисти	38 415	3.36	1.02	2.71
Техници и други приложни специалисти	19 555	2.42	0.89	2.22
Административен персонал	29 298	2.31	0.72	2.11
Персонал, зает с услуги за населението, търговията и охраната	15 587	1.20	1.00	1.01

**2.10. FULL-TIME EMPLOYEES AND GROSS HOURLY EARNINGS IN OCTOBER 2006
BY GENDER, ECONOMIC ACTIVITY GROUPINGS AND OCCUPATIONS**

(Continued)

Мъже/Males				Жени/Females				Economic activity groupings Occupations
наети лица	брутна часова заплата Gross hourly earnings			наети лица	брутна часова заплата Gross hourly earnings			
	общо	коэффициент на вариация	медиана		общо	коэффициент на вариация	медиана	
Employees	Total	Coefficient of variation	Median	Employees	Total	Coefficient of variation	Median	
брой Number	левове Levs	%	левове Levs	брой Number	левове Levs	%	левове Levs	
12 418	5.19	2.62	3.83	24 056	4.06	1.49	3.28	Financial intermediation Total
2 179	10.38	4.95	8.52	1 603	9.54	4.53	8.76	Legislators, senior officials and managers
3 274	5.46	2.60	4.83	5 773	5.01	1.93	4.54	Professionals
3 364	4.49	4.09	3.47	9 629	3.85	1.89	3.28	Technicians and associated professionals
2 065	2.63	3.93	2.46	6 289	2.38	1.98	2.17	Clerks
880	2.19	4.27	2.16	416	1.62	6.10	1.41	Service workers, shop and market sales workers
-	-	-	-	-	-	-	-	Skilled agricultural and fishing workers
(42)	(3.26)	2.41	(3.32)	-	-	-	-	Craft and related trade workers
395	2.86	5.91	2.99	/	/	0.00	/	Plant and machine operators and assemblers
219	1.28	6.77	1.02	329	1.66	5.67	1.45	Elementary occupations
77 941	2.36	2.71	1.20	56 275	2.54	2.86	1.53	Real estate, renting and business activities Total
4 666	7.85	12.85	3.69	3 602	7.91	14.36	3.41	Legislators, senior officials and managers
11 857	4.37	2.66	3.27	14 343	3.50	2.42	2.70	Professionals
6 412	3.48	5.21	1.78	8 916	2.55	4.15	1.70	Technicians and associated professionals
6 574	1.35	3.65	0.95	15 472	1.48	2.49	1.02	Clerks
29 747	1.26	1.19	1.01	4 491	1.13	1.67	0.98	Service workers, shop and market sales workers
319	1.79	6.39	1.74	512	1.66	4.17	1.49	Skilled agricultural and fishing workers
4 360	1.95	4.60	1.42	1 245	1.69	4.27	1.49	Craft and related trade workers
3 946	1.66	2.90	1.31	686	1.25	4.01	1.19	Plant and machine operators and assemblers
10 060	1.19	1.42	1.00	7 008	1.46	1.99	1.16	Elementary occupations
47 810	2.79	1.08	2.28	82 898	2.73	0.72	2.30	Public administration; compulsory social security Total
9 110	4.70	1.90	3.90	8 817	4.32	1.61	3.81	Legislators, senior officials and managers
11 685	3.52	1.70	2.88	26 730	3.30	1.27	2.62	Professionals
5 158	2.36	1.30	2.27	14 397	2.44	1.12	2.20	Technicians and associated professionals
7 500	2.10	1.21	2.03	21 798	2.38	0.85	2.14	Clerks
7 492	1.35	1.53	1.06	8 095	1.06	1.00	0.99	Service workers, shop and market sales workers

2.10. НАЕТИ ЛИЦА НА ПЪЛНО РАБОТНО ВРЕМЕ И БРУТНА ЧАСОВА ЗАПЛАТА ПРЕЗ ОКТОМВРИ 2006 Г. ПО ПОЛ, ИКОНОМИЧЕСКИ ДЕЙНОСТИ И ПРОФЕСИИ

(Продължение)

Икономически дейности Професии	Мъже и жени/Males and females			
	наети лица Employees	брутна часова заплата Gross hourly earnings		
		общо Total	коэффициент на вариация Coefficient of variation	медиана Median
	брой Number	левове Levs	%	левове Levs
Квалифицирани работници в селското, горското, рибното и ловното стопанство	830	1.42	2.97	1.35
Квалифицирани производствени работници и сродни на тях занаятчии	309	2.15	5.87	2.09
Оператори на машини и съоръжения и работници по монтаж на изделия	2 652	2.03	2.64	1.77
Професии, неизискващи специална квалификация	6 134	1.39	1.58	1.23
Образование				
Общо	184 360	2.28	0.36	2.21
Президент, законодатели, висши служители и ръководители	8 781	3.61	1.44	3.18
Аналитични специалисти	109 050	2.58	0.39	2.43
Техници и други приложни специалисти	20 319	2.16	0.61	2.18
Административен персонал	7 845	1.62	1.23	1.46
Персонал, зает с услуги за населението, търговията и охраната	13 769	1.33	0.70	1.28
Квалифицирани работници в селското, горското, рибното и ловното стопанство	(77)	(1.33)	9.25	(1.32)
Квалифицирани производствени работници и сродни на тях занаятчии	2 009	1.47	2.11	1.32
Оператори на машини и съоръжения и работници по монтаж на изделия	3 766	1.37	1.52	1.27
Професии, неизискващи специална квалификация	18 743	1.25	0.47	1.21
Здравеопазване и социални дейности				
Общо	121 821	2.31	0.62	1.80
Президент, законодатели, висши служители и ръководители	2 462	4.33	4.90	3.45
Аналитични специалисти	25 154	4.01	1.07	3.55
Техници и други приложни специалисти	51 862	2.09	0.56	1.92
Административен персонал	6 512	1.72	1.59	1.58
Персонал, зает с услуги за населението, търговията и охраната	25 286	1.36	0.65	1.29
Квалифицирани работници в селското, горското, рибното и ловното стопанство	/	/	7.45	/
Квалифицирани производствени работници и сродни на тях занаятчии	1 021	1.74	2.56	1.64
Оператори на машини и съоръжения и работници по монтаж на изделия	5 819	1.57	0.90	1.55
Професии, неизискващи специална квалификация	3 685	1.26	1.33	1.20

**2.10. FULL-TIME EMPLOYEES AND GROSS HOURLY EARNINGS IN OCTOBER 2006
BY GENDER, ECONOMIC ACTIVITY GROUPINGS AND OCCUPATIONS**

(Continued)

Мъже/Males				Жени/Females				Economic activity groupings Occupations
наети лица	брутна часова заплата Gross hourly earnings			наети лица	брутна часова заплата Gross hourly earnings			
	общо	коэффициент на вариация	медиана		общо	коэффициент на вариация	медиана	
Employees	Total	Coefficient of variation	Median	Employees	Total	Coefficient of variation	Median	
брой Number	левове Levs	%	левове Levs	брой Number	левове Levs	%	левове Levs	
470	1.43	4.50	1.32	360	1.42	3.56	1.37	Skilled agricultural and fishing workers
241	2.28	6.46	2.32	(69)	(1.71)	8.03	(1.77)	Craft and related trade workers
2 520	2.05	2.71	1.78	132	1.50	6.37	1.59	Plant and machine operators and assemblers
3 634	1.28	1.81	1.16	2 500	1.56	2.57	1.33	Elementary occupations
39 123	2.58	0.99	2.31	145 238	2.20	0.35	2.19	Education
								Total
2 947	4.17	2.72	3.45	5 834	3.34	1.50	3.06	Legislators, senior officials and managers
22 355	2.99	1.11	2.55	86 696	2.48	0.36	2.40	Professionals
3 895	2.08	2.11	2.08	16 425	2.18	0.57	2.18	Technicians and associated professionals
643	1.52	3.92	1.37	7 202	1.63	1.29	1.47	Clerks
774	1.54	4.62	1.34	12 995	1.32	0.67	1.27	Service workers, shop and market sales workers
(69)	(1.23)	5.09	(1.27)	/	/	0.00	/	Skilled agricultural and fishing workers
1 630	1.47	2.40	1.32	379	1.49	4.38	1.33	Craft and related trade workers
3 549	1.38	1.59	1.27	217	1.34	4.99	1.20	Plant and machine operators and assemblers
3 262	1.35	1.46	1.27	15 481	1.23	0.45	1.20	Elementary occupations
25 985	2.95	1.54	2.07	95 835	2.13	0.61	1.77	Health and social work
								Total
1 040	5.27	7.99	3.97	1 422	3.63	4.75	2.99	Legislators, senior officials and managers
10 410	4.50	1.61	3.92	14 744	3.66	1.38	3.22	Professionals
3 694	2.09	2.55	1.97	48 168	2.09	0.57	1.92	Technicians and associated professionals
985	1.75	5.00	1.47	5 527	1.71	1.64	1.58	Clerks
2 378	1.37	2.13	1.31	22 908	1.36	0.68	1.29	Service workers, shop and market sales workers
/	/	0.00	/	/	/	0.00	/	Skilled agricultural and fishing workers
961	1.76	2.63	1.68	(60)	(1.38)	4.43	(1.34)	Craft and related trade workers
5 484	1.57	0.91	1.55	335	1.54	4.33	1.39	Plant and machine operators and assemblers
1 027	1.34	2.89	1.25	2 658	1.22	1.40	1.18	Elementary occupations

2.10. НАЕТИ ЛИЦА НА ПЪЛНО РАБОТНО ВРЕМЕ И БРУТНА ЧАСОВА ЗАПЛАТА ПРЕЗ ОКТОМВРИ 2006 Г. ПО ПОЛ, ИКОНОМИЧЕСКИ ДЕЙНОСТИ И ПРОФЕСИИ

(Продължение и край)

Икономически дейности Професии	Мъже и жени/Males and females			
	наети лица Employees	брутна часова заплата Gross hourly earnings		
		общо Total	коэффициент на вариация Coefficient of variation	медиана Median
	брой Number	левове Levs	%	левове Levs

Други дейности, обслужващи обществото и личността

Общо	92 244	1.80	0.86	1.26
Президент, законодатели, висши служители и ръководители	4 198	4.17	3.95	3.26
Аналитични специалисти	14 146	2.66	1.81	2.32
Техници и други приложни специалисти	10 946	2.25	2.56	1.72
Административен персонал	14 861	1.67	1.63	1.42
Персонал, зает с услуги за населението, търговията и охраната	8 669	1.20	1.22	1.04
Квалифицирани работници в селското, горското, рибното и ловното стопанство	355	1.03	6.05	0.91
Квалифицирани производствени работници и сродни на тях занаятчии	1 804	1.77	2.98	1.61
Оператори на машини и съоръжения и работници по монтаж на изделия	4 015	2.00	2.44	1.75
Професии, неизискващи специална квалификация	33 250	1.16	0.59	1.03

**2.10. FULL-TIME EMPLOYEES AND GROSS HOURLY EARNINGS IN OCTOBER 2006
BY GENDER, ECONOMIC ACTIVITY GROUPINGS AND OCCUPATIONS**

(Continued and end)

Мъже/Males				Жени/Females				Economic activity groupings Occupations
наети лица	брутна часова заплата Gross hourly earnings			наети лица	брутна часова заплата Gross hourly earnings			
	общо	коэффициент на вариация	медиана		общо	коэффициент на вариация	медиана	
Employees	Total	Coefficient of variation	Median	Employees	Total	Coefficient of variation	Median	
брой Number	левове Levs	%	левове Levs	брой Number	левове Levs	%	левове Levs	
42 275	1.89	1.30	1.31	49 969	1.72	1.12	1.22	Other community, social and personal service activities Total
2 214	4.57	4.85	3.80	1 985	3.73	6.46	2.82	Legislators, senior officials and managers
5 612	2.70	2.74	2.42	8 534	2.64	2.41	2.23	Professionals
5 944	2.56	3.93	1.88	5 002	1.87	2.38	1.57	Technicians and associated professionals
3 659	1.32	2.95	1.00	11 202	1.79	1.86	1.56	Clerks
2 571	1.37	2.33	1.11	6 098	1.12	1.29	1.02	Service workers, shop and market sales workers
269	1.06	8.24	0.91	87	0.92	0.74	0.91	Skilled agricultural and fishing workers
1 647	1.78	3.13	1.61	157	1.68	9.13	1.99	Craft and related trade workers
3 840	2.04	2.44	1.77	175	1.12	7.09	1.02	Plant and machine operators and assemblers
16 520	1.19	0.91	1.03	16 730	1.14	0.75	1.02	Elementary occupations

**2.11. НАЕТИ ЛИЦА НА ПЪЛНО РАБОТНО ВРЕМЕ И БРУТНА ЧАСОВА ЗАПЛАТА ПРЕЗ
ОКТОМВРИ 2006 Г. ПО ПОЛ, ИКОНОМИЧЕСКИ ДЕЙНОСТИ И ОБРАЗОВАНИЕ**

Икономически дейности Образование	Мъже и жени/Males and females			
	наети лица	брутна часова заплата Gross hourly earnings		
		общо	коэффициент на вариация	медiana
	Employees	Total	Coefficient of variation	Median
брой Number	левове Levs	%	левове Levs	
Общо	2 151 492	2.14	0.23	1.51
Начално и по-ниско	22 102	1.69	1.86	1.08
Основно	204 614	1.61	0.44	1.26
Средно	1 291 288	1.73	0.20	1.27
Висше - степен "специалист"	127 108	2.22	0.70	1.97
Висше - степени "бакалавър" и "магистър"	487 387	3.34	0.52	2.52
Висше - степен "доктор"	18 993	4.85	1.17	4.35
Добивна промишленост				
Общо	29 307	3.55	0.88	3.18
Начално и по-ниско	(68)	(2.07)	10.52	(2.06)
Основно	5 841	2.96	2.01	2.62
Средно	20 109	3.51	1.01	3.20
Висше - степен "специалист"	791	3.72	5.80	3.94
Висше - степени "бакалавър" и "магистър"	2 345	4.79	2.37	4.67
Висше - степен "доктор"	154	10.73	2.41	8.73
Преработваща промишленост				
Общо	623 665	1.91	0.31	1.33
Начално и по-ниско	5 790	2.73	3.53	1.66
Основно	80 440	1.66	0.74	1.28
Средно	457 425	1.75	0.32	1.25
Висше - степен "специалист"	13 575	2.28	2.16	1.59
Висше - степени "бакалавър" и "магистър"	65 671	3.15	0.96	2.32
Висше - степен "доктор"	763	2.95	8.66	2.22
Производство и разпределение на електроенергия, газ и вода				
Общо	56 426	3.58	0.74	3.21
Начално и по-ниско	688	3.47	2.86	3.70
Основно	5 299	2.77	1.84	2.55
Средно	38 043	3.33	0.74	3.11
Висше - степен "специалист"	2 045	3.62	3.72	3.10
Висше - степени "бакалавър" и "магистър"	10 159	4.93	1.92	4.20
Висше - степен "доктор"	192	5.59	14.68	4.71
Строителство				
Общо	173 645	1.84	0.67	1.45
Начално и по-ниско	2 003	1.38	3.81	1.12
Основно	33 226	1.62	1.06	1.34
Средно	116 362	1.71	0.68	1.45
Висше - степен "специалист"	4 329	2.40	5.65	1.82
Висше - степени "бакалавър" и "магистър"	17 690	3.03	2.38	2.25
Висше - степен "доктор"	/	/	35.99	/

**2.11. FULL-TIME EMPLOYEES AND GROSS HOURLY EARNINGS IN OCTOBER 2006
BY GENDER, ECONOMIC ACTIVITY GROUPINGS AND EDUCATION**

Мъже/Males				Жени/Females				Economic activity groupings Education
наети лица	брутна часова заплата Gross hourly earnings			наети лица	брутна часова заплата Gross hourly earnings			
	общо	коэффициент на вариация	медиана		общо	коэффициент вариация	медиана	
Employees	Total	Coefficient of variation	Median	Employees	Total	Coefficient of variation	Median	
брой Number	левове Levs	%	левове Levs	брой Number	левове Levs	%	левове Levs	
1 062 157	2.28	0.35	1.52	1 089 335	2.00	0.30	1.50	Total
11 485	1.94	2.70	1.10	10 617	1.42	2.08	1.07	Primary or lower
120 031	1.78	0.61	1.39	84 583	1.37	0.53	1.17	Lower secondary
695 539	1.88	0.29	1.36	595 749	1.56	0.26	1.18	Upper secondary
37 331	2.65	1.76	2.08	89 776	2.04	0.51	1.92	Higher - degree "specialist"
188 013	3.87	0.88	2.76	299 374	3.01	0.60	2.43	Higher - degree "bachelor", "master"
9 758	5.21	1.67	4.63	9 235	4.46	1.60	4.09	Higher - degree "doctor"
								Mining and quarrying
23 304	3.76	0.96	3.61	6 003	2.72	1.99	2.22	Total
(54)	(2.24)	11.05	(2.06)	/	/	2.88	/	Primary or lower
4 692	3.18	2.17	2.88	1 149	2.10	3.90	1.82	Lower secondary
16 309	3.74	1.09	3.64	3 799	2.56	2.14	2.15	Upper secondary
614	3.98	6.44	4.25	178	2.87	11.39	2.34	Higher - degree "specialist"
1 551	5.28	2.75	5.48	794	3.81	4.02	3.36	Higher - degree "bachelor", "master"
85	11.86	3.28	9.54	69	9.35	3.36	7.47	Higher - degree "doctor"
								Manufacturing
307 424	2.16	0.45	1.51	316 240	1.66	0.41	1.21	Total
3 322	3.27	4.44	2.09	2 467	2.00	4.97	1.39	Primary or lower
37 902	1.91	1.13	1.46	42 539	1.44	0.81	1.17	Lower secondary
225 299	1.97	0.47	1.42	232 126	1.53	0.39	1.16	Upper secondary
6 600	2.62	3.05	1.83	6 975	1.95	2.81	1.43	Higher - degree "specialist"
33 895	3.47	1.29	2.66	31 776	2.80	1.39	2.04	Higher - degree "bachelor", "master"
407	3.41	11.05	2.51	357	2.42	12.26	2.14	Higher - degree "doctor"
								Electricity, gas and water supply
40 443	3.67	0.89	3.29	15 983	3.35	1.27	2.97	Total
632	3.58	2.64	3.78	(56)	(2.15)	11.29	(2.38)	Primary or lower
4 496	2.86	2.01	2.67	803	2.29	3.53	2.12	Lower secondary
27 561	3.42	0.89	3.19	10 482	3.08	1.26	2.85	Upper secondary
1 226	3.98	4.91	3.38	819	3.08	4.95	2.61	Higher - degree "specialist"
6 351	5.24	2.49	4.31	3 808	4.41	2.78	3.93	Higher - degree "bachelor", "master"
176	5.39	16.51	4.71	/	/	9.68	/	Higher - degree "doctor"
								Construction
150 479	1.81	0.71	1.45	23 166	2.06	1.89	1.48	Total
1 862	1.40	3.98	1.12	140	1.05	2.47	1.08	Primary or lower
31 900	1.62	1.07	1.38	1 327	1.49	5.95	1.16	Lower secondary
103 475	1.71	0.73	1.45	12 887	1.74	1.90	1.33	Upper secondary
3 201	2.58	7.04	1.86	1 128	1.90	5.55	1.68	Higher - degree "specialist"
10 005	3.25	3.17	2.30	7 684	2.73	3.52	1.96	Higher - degree "bachelor", "master"
/	/	35.99	/	-	-	-	-	Higher - degree "doctor"

2.11. НАЕТИ ЛИЦА НА ПЪЛНО РАБОТНО ВРЕМЕ И БРУТНА ЧАСОВА ЗАПЛАТА ПРЕЗ ОКТОМВРИ 2006 Г. ПО ПОЛ, ИКОНОМИЧЕСКИ ДЕЙНОСТИ И ОБРАЗОВАНИЕ

(Продължение)

Икономически дейности Образование	Мъже и жени/Males and females			
	наети лица	брутна часова заплата Gross hourly earnings		
		общо	коэффициент на вариация	медиана
	Employees	Total	Coefficient of variation	Median
брой Number	левове Levs	%	левове Levs	

**Търговия, ремонт на автомобили, лични вещи
и стоки за домакинството**

Общо	331 655	1.71	0.67	1.13
Начално и по-ниско	1 364	1.02	2.33	0.94
Основно	10 544	1.24	1.64	1.07
Средно	243 484	1.38	0.47	1.08
Висше - степен "специалист"	15 664	2.08	3.11	1.42
Висше - степени "бакалавър" и "магистър"	60 208	3.03	1.70	1.88
Висше - степен "доктор"	390	2.86	11.40	2.19

Хотели и ресторанти

Общо	78 258	1.32	0.83	1.04
Начално и по-ниско	345	0.99	1.55	0.97
Основно	4 352	1.22	1.54	1.08
Средно	64 240	1.22	0.69	1.02
Висше - степен "специалист"	2 881	1.58	4.00	1.18
Висше - степени "бакалавър" и "магистър"	6 419	2.26	3.54	1.58
Висше - степен "доктор"	/	/	0.00	/

Транспорт, складиране и съобщения

Общо	158 713	2.52	0.90	1.79
Начално и по-ниско	(171)	(2.06)	26.64	(1.11)
Основно	12 835	1.98	1.62	1.63
Средно	103 556	1.95	0.77	1.57
Висше - степен "специалист"	12 292	2.89	3.39	2.22
Висше - степени "бакалавър" и "магистър"	29 649	4.57	1.89	3.24
Висше - степен "доктор"	(208)	(3.74)	21.92	(2.45)

Финансово посредничество

Общо	36 474	4.44	1.38	3.42
Начално и по-ниско	/	/	0.00	/
Основно	(107)	(2.39)	9.66	(2.55)
Средно	11 140	2.62	1.36	2.42
Висше - степен "специалист"	467	3.08	7.59	2.68
Висше - степени "бакалавър" и "магистър"	22 344	5.28	1.78	4.09
Висше - степен "доктор"	2411	5.45	2.82	4.33

Операции с недвижимо имущество и бизнес услуги

Общо	134 216	2.44	1.97	1.31
Начално и по-ниско	524	1.29	5.13	1.03
Основно	7 069	1.35	1.61	1.14
Средно	70 571	1.48	0.96	1.08
Висше - степен "специалист"	4 431	1.76	5.19	1.14
Висше - степени "бакалавър" и "магистър"	47 727	4.00	3.56	2.23
Висше - степен "доктор"	3 894	3.78	2.54	3.66

**2.11. FULL-TIME EMPLOYEES AND GROSS HOURLY EARNINGS IN OCTOBER 2006
BY GENDER, ECONOMIC ACTIVITY GROUPINGS AND EDUCATION**

(Continued)

Мъже/Males				Жени/Females				Economic activity groupings Education
наети лица	брутна часова заплата Gross hourly earnings			наети лица	брутна часова заплата Gross hourly earnings			
	общо	коэффициент на вариация	медиана		общо	коэффициент вариация	медиана	
Employees	Total	Coefficient of variation	Median	Employees	Total	Coefficient of variation	Median	
брой Number	левове Levs	%	левове Levs	брой Number	левове Levs	%	левове Levs	
157 122	1.85	1.07	1.18	174 533	1.58	0.79	1.10	Trade, repaire of motor vehicles, personal and household goods
730	1.04	3.95	0.91	634	0.98	1.44	0.99	Total
7 034	1.27	2.07	1.08	3 510	1.19	2.57	1.06	Primary or lower
117 406	1.47	0.76	1.11	126 078	1.30	0.52	1.06	Lower secondary
4 862	2.65	6.69	1.62	10 803	1.82	2.46	1.41	Upper secondary
26 903	3.55	2.62	2.04	33 306	2.60	2.07	1.67	Higher - degree "specialist"
188	3.25	16.95	2.93	203	2.49	15.38	1.42	Higher - degree "bachelor", "master"
								Higher - degree "doctor"
27 793	1.39	1.56	1.05	50 465	1.29	0.95	1.04	Hotels and restaurants
-	-	-	-	345	0.99	1.55	0.97	Total
1 460	1.30	3.14	1.11	2 892	1.17	1.62	1.08	Primary or lower
23 139	1.27	1.31	1.03	41 101	1.19	0.76	1.02	Lower secondary
722	1.41	5.47	1.16	2 160	1.63	4.87	1.25	Upper secondary
2 452	2.46	6.09	1.82	3 967	2.14	4.25	1.45	Higher - degree "specialist"
/	/	0.00	/	-	-	-	-	Higher - degree "bachelor", "master"
								Higher - degree "doctor"
110 040	2.51	1.12	1.79	48 673	2.54	1.47	1.79	Transport, storage and communication
/	/	42.41	/	(76)	(1.68)	16.79	(1.63)	Total
10 985	2.03	1.63	1.70	1 850	1.65	6.12	1.33	Primary or lower
73 629	1.98	0.98	1.50	29 927	1.89	1.18	1.65	Lower secondary
8 912	3.08	4.09	2.27	3 381	2.38	4.39	1.99	Upper secondary
16 294	4.90	2.60	3.30	13 356	4.15	2.62	3.17	Higher - degree "specialist"
/	/	30.84	/	(83)	(2.67)	7.49	(2.44)	Higher - degree "bachelor", "master"
								Higher - degree "doctor"
12 418	5.19	2.62	3.83	24 056	4.06	1.49	3.28	Financial intermediation
/	/	0.00	/	-	-	-	-	Total
(85)	(2.53)	7.89	(2.55)	/	/	31.85	/	Primary or lower
3 570	2.66	2.67	2.45	7 570	2.61	1.57	2.41	Lower secondary
125	4.05	13.81	3.86	342	2.73	7.35	2.68	Upper secondary
8 059	6.23	3.11	4.74	14 285	4.75	1.99	3.84	Higher - degree "specialist"
574	6.98	5.41	6.17	1837	4.96	3.12	4.03	Higher - degree "bachelor", "master"
								Higher - degree "doctor"
77 941	2.36	2.71	1.20	56 275	2.54	2.86	1.53	Real estate, renting and business activities
290	1.16	6.77	0.97	234	1.45	7.07	1.16	Total
4 173	1.31	2.29	1.10	2 897	1.41	2.18	1.21	Primary or lower
47 642	1.44	1.23	1.05	22 929	1.55	1.53	1.16	Lower secondary
2 095	2.01	8.32	1.13	2 336	1.54	5.07	1.22	Upper secondary
21 601	4.51	5.23	2.40	26 126	3.57	4.72	2.07	Higher - degree "specialist"
2 141	3.92	3.18	3.69	1 753	3.61	4.07	3.60	Higher - degree "bachelor", "master"
								Higher - degree "doctor"

2.11. НАЕТИ ЛИЦА НА ПЪЛНО РАБОТНО ВРЕМЕ И БРУТНА ЧАСОВА ЗАПЛАТА ПРЕЗ ОКТОМВРИ 2006 Г. ПО ПОЛ, ИКОНОМИЧЕСКИ ДЕЙНОСТИ И ОБРАЗОВАНИЕ

(Продължение и край)

Икономически дейности Образование	Мъже и жени/Males and females			
	наети лица	брутна часова заплата Gross hourly earnings		
		общо	коэффициент на вариация	медиана
	Employees	Total	Coefficient of variation	Median
брой Number	левове Levs	%	левове Levs	

**Държавно управление; задължително
обществено осигуряване**

Общо	130 708	2.75	0.60	2.29
Начално и по-ниско	1 510	1.06	1.89	0.96
Основно	7 120	1.20	1.50	1.03
Средно	49 377	2.09	0.71	1.96
Висше - степен "специалист"	4 566	2.35	2.66	2.03
Висше - степени "бакалавър" и "магистър"	67 807	3.44	0.75	2.82
Висше - степен "доктор"	327	8.60	7.96	9.32

Образование

Общо	184 360	2.28	0.36	2.21
Начално и по-ниско	588	1.22	2.54	1.17
Основно	10 143	1.28	0.65	1.23
Средно	36 796	1.42	0.55	1.29
Висше - степен "специалист"	19 931	2.14	0.42	2.18
Висше - степени "бакалавър" и "магистър"	108 755	2.48	0.29	2.44
Висше - степен "доктор"	8 148	5.09	1.43	4.78

Здравеопазване и социални дейности

Общо	121 821	2.31	0.62	1.80
Начално и по-ниско	1 783	1.87	3.59	1.75
Основно	9 068	1.37	0.76	1.31
Средно	36 456	1.59	0.86	1.39
Висше - степен "специалист"	42 622	2.05	0.57	1.91
Висше - степени "бакалавър" и "магистър"	29 647	3.66	1.09	3.14
Висше - степен "доктор"	2 245	5.23	2.75	5.09

**Други дейности, обслужващи обществото
и личността**

Общо	92 244	1.80	0.86	1.26
Начално и по-ниско	7 265	1.05	0.82	0.98
Основно	18 569	1.23	0.82	1.04
Средно	43 729	1.69	1.17	1.27
Висше - степен "специалист"	3 511	2.08	3.30	1.72
Висше - степени "бакалавър" и "магистър"	18 966	2.77	1.85	2.23
Висше - степен "доктор"	204	4.45	17.06	3.29

**2.11. FULL-TIME EMPLOYEES AND GROSS HOURLY EARNINGS IN OCTOBER 2006
BY GENDER, ECONOMIC ACTIVITY GROUPINGS AND EDUCATION**

(Continued and end)

Мъже/Males				Жени/Females				Economic activity groupings Education
наети лица	брутна часова заплата Gross hourly earnings			наети лица	брутна часова заплата Gross hourly earnings			
	общо	коэффициент на вариация	медиана		общо	коэффициент вариация	медиана	
Employees	Total	Coefficient of variation	Median	Employees	Total	Coefficient of variation	Median	
брой Number	левове Levs	%	левове Levs	брой Number	левове Levs	%	левове Levs	
47 810	2.79	1.08	2.28	82 898	2.73	0.72	2.30	Public administration; compulsory social security
658	1.03	2.34	0.94	852	1.09	2.86	0.97	Total
3 381	1.25	2.20	1.07	3 739	1.15	2.02	1.01	Primary or lower
19 765	1.96	0.99	1.89	29 612	2.18	0.95	2.00	Lower secondary
1 241	2.60	6.80	2.10	3 326	2.25	2.40	2.00	Upper secondary
22 524	3.74	1.29	3.06	45 283	3.29	0.92	2.71	Higher - degree "specialist"
241	9.48	8.73	10.37	(86)	(6.13)	11.73	(6.40)	Higher - degree "bachelor", "master"
								Higher - degree "doctor"
39 123	2.58	0.99	2.31	145 238	2.20	0.35	2.19	Education
(105)	(1.19)	3.18	(1.25)	483	1.22	3.00	1.17	Total
2 152	1.37	2.04	1.28	7 990	1.25	0.56	1.22	Primary or lower
8 252	1.45	1.18	1.31	28 545	1.41	0.62	1.28	Lower secondary
3 907	2.11	1.07	2.19	16 023	2.15	0.45	2.18	Upper secondary
20 244	2.67	0.87	2.51	88 511	2.44	0.28	2.42	Higher - degree "specialist"
4 463	5.31	1.86	4.90	3 685	4.83	2.19	4.64	Higher - degree "bachelor", "master"
								Higher - degree "doctor"
25 985	2.95	1.54	2.07	95 835	2.13	0.61	1.77	Health and social work
260	1.95	9.57	1.83	1 523	1.85	3.88	1.73	Total
1 950	1.44	1.79	1.35	7 117	1.35	0.83	1.30	Primary or lower
8 999	1.63	1.81	1.52	27 457	1.58	0.98	1.35	Lower secondary
2 791	2.12	2.48	1.99	39 831	2.05	0.58	1.90	Upper secondary
10 811	4.26	1.81	3.62	18 836	3.31	1.29	2.89	Higher - degree "specialist"
1 174	5.87	3.31	5.61	1 071	4.53	4.22	4.43	Higher - degree "bachelor", "master"
								Higher - degree "doctor"
42 275	1.89	1.30	1.31	49 969	1.72	1.12	1.22	Other community, social and personal service activities
3 472	1.05	1.36	0.97	3 793	1.05	0.96	0.99	Total
9 821	1.29	1.23	1.06	8 748	1.16	0.98	1.03	Primary or lower
20 493	1.88	1.83	1.39	23 236	1.53	1.30	1.16	Lower secondary
1 036	2.57	7.32	1.92	2 475	1.88	2.96	1.68	Upper secondary
7 324	2.93	2.91	2.42	11 642	2.68	2.39	2.12	Higher - degree "specialist"
(129)	(5.43)	20.84	(3.84)	(75)	(2.77)	7.79	(3.01)	Higher - degree "bachelor", "master"
								Higher - degree "doctor"

**2.12. НАЕТИ ЛИЦА НА ПЪЛНО РАБОТНО ВРЕМЕ И БРУТНА ЧАСОВА ЗАПЛАТА
ПРЕЗ ОКТОМВРИ 2006 Г. ПО ПОЛ, ИКОНОМИЧЕСКИ ДЕЙНОСТИ И ВЪЗРАСТ**

Икономически дейности Възраст (в навършени години)	Мъже и жени/Males and females			
	наети лица Employees	брутна часова заплата Gross hourly earnings		
		общо Total	коэффициент на вариация Coefficient of variation	медиана Median
	брой Number	левове Levs	%	левове Levs
Общо	2 151 492	2.14	0.23	1.51
15 - 19	13 128	1.24	1.56	1.02
20 - 29	379 378	1.74	0.48	1.14
30 - 39	570 512	2.13	0.52	1.42
40 - 49	571 167	2.26	0.48	1.68
50 - 59	527 772	2.29	0.36	1.79
60 и повече	89 534	2.37	0.92	1.71
Добивна промишленост				
Общо	29 307	3.55	0.88	3.18
15 - 19	(45)	(1.68)	14.17	(1.47)
20 - 29	2 809	3.03	2.55	2.44
30 - 39	8 114	3.84	1.62	3.92
40 - 49	10 618	3.70	1.48	3.32
50 - 59	6 988	3.30	1.82	2.76
60 и повече	733	2.73	7.14	1.85
Преработваща промишленост				
Общо	623 665	1.91	0.31	1.33
15 - 19	4 510	1.24	1.99	1.00
20 - 29	108 969	1.58	0.72	1.10
30 - 39	171 407	1.86	0.66	1.23
40 - 49	170 470	2.00	0.58	1.41
50 - 59	144 034	2.08	0.58	1.58
60 и повече	24 276	2.15	1.44	1.69
Производство и разпределение на електроенергия, газ и вода				
Общо	56 426	3.58	0.74	3.21
15 - 19	/	/	7.81	/
20 - 29	3 525	2.90	2.21	2.76
30 - 39	13 425	3.39	1.37	3.07
40 - 49	19 819	3.58	1.27	3.23
50 - 59	17 615	3.81	1.33	3.41
60 и повече	2 018	4.03	4.35	3.46
Строителство				
Общо	173 645	1.84	0.67	1.45
15 - 19	1 188	1.30	7.35	1.08
20 - 29	34 062	1.60	1.55	1.18
30 - 39	39 546	1.69	1.31	1.39
40 - 49	43 959	1.87	1.21	1.46
50 - 59	45 259	2.09	1.35	1.61
60 и повече	9 631	2.09	2.85	1.55

**2.12. FULL-TIME EMPLOYEES AND GROSS HOURLY EARNINGS IN OCTOBER 2006
BY GENDER, ECONOMIC ACTIVITY GROUPINGS AND AGE**

Мъже/Males				Жени/Females				Economic activity groupings Age (in completed years)
наети лица	брутна часова заплата Gross hourly earnings			наети лица	брутна часова заплата Gross hourly earnings			
	общо	коэффициент на вариация	медиана		общо	коэффициент на вариация	медиана	
Employees	Total	Coefficient of variation	Median	Employees	Total	Coefficient of variation	Median	
брой Number	левове Levs	%	левове Levs	брой Number	левове Levs	%	левове Levs	
1 062 157	2.28	0.35	1.52	1 089 335	2.00	0.30	1.50	Total
6 462	1.30	2.49	1.04	6 666	1.19	1.80	1.00	15 - 19
199 077	1.79	0.68	1.16	180 301	1.69	0.68	1.12	20 - 29
271 784	2.32	0.85	1.45	298 729	1.95	0.57	1.38	30 - 39
260 318	2.45	0.69	1.72	310 850	2.10	0.66	1.64	40 - 49
254 629	2.42	0.56	1.80	273 143	2.16	0.43	1.78	50 - 59
69 887	2.40	1.05	1.73	19 646	2.27	1.87	1.58	60 and more
								Mining and quarrying
23 304	3.76	0.96	3.61	6 003	2.72	1.99	2.22	Total
(44)	(1.60)	11.93	(1.39)	/	/	0.00	/	15 - 19
2 382	3.19	2.63	2.63	427	2.13	7.73	1.59	20 - 29
6 929	4.01	1.70	4.11	1 185	2.88	4.64	2.39	30 - 39
7 946	4.02	1.62	3.94	2 672	2.76	3.12	2.20	40 - 49
5 315	3.48	2.12	3.01	1 672	2.73	3.29	2.26	50 - 59
688	2.78	7.44	1.88	(45)	(1.99)	14.23	(1.53)	60 and more
								Manufacturing
307 424	2.16	0.45	1.51	316 240	1.66	0.41	1.21	Total
2 155	1.28	2.97	1.04	2 355	1.21	2.63	0.97	15 - 19
58 135	1.70	1.00	1.14	50 835	1.45	0.99	1.05	20 - 29
76 852	2.19	1.02	1.37	94 555	1.59	0.76	1.14	30 - 39
74 632	2.33	0.85	1.69	95 837	1.74	0.75	1.25	40 - 49
75 661	2.31	0.79	1.80	68 372	1.83	0.80	1.41	50 - 59
19 989	2.24	1.55	1.79	4 287	1.75	3.70	1.26	60 and more
								Electricity, gas and water supply
40 443	3.67	0.89	3.29	15 983	3.35	1.27	2.97	Total
/	/	7.81	/	-	-	-	-	15 - 19
2 489	2.93	2.49	2.77	1 036	2.81	4.62	2.55	20 - 29
9 631	3.46	1.62	3.17	3 795	3.22	2.52	2.79	30 - 39
13 771	3.72	1.57	3.34	6 048	3.27	1.99	2.97	40 - 49
12 723	3.89	1.60	3.50	4 892	3.61	2.30	3.15	50 - 59
1 806	3.91	4.69	3.36	212	5.02	10.74	4.17	60 and more
								Construction
150 479	1.81	0.71	1.45	23 166	2.06	1.89	1.48	Total
1 074	1.32	7.98	1.08	(114)	(1.09)	10.18	(1.00)	15 - 19
29 220	1.57	1.68	1.19	4 843	1.78	3.99	1.15	20 - 29
34 127	1.63	1.33	1.43	5 418	2.03	4.15	1.23	30 - 39
38 262	1.85	1.32	1.45	5 697	1.98	2.93	1.67	40 - 49
38 838	2.05	1.42	1.57	6 421	2.38	3.87	1.91	50 - 59
8 958	2.08	2.99	1.55	674	2.16	8.88	1.55	60 and more

**2.12. НАЕТИ ЛИЦА НА ПЪЛНО РАБОТНО ВРЕМЕ И БРУТНА ЧАСОВА ЗАПЛАТА
ПРЕЗ ОКТОМВРИ 2006 Г. ПО ПОЛ, ИКОНОМИЧЕСКИ ДЕЙНОСТИ И ВЪЗРАСТ**

(Продължение)

Икономически дейности Възраст (в навършени години)	Мъже и жени/Males and females			
	наети лица	брутна часова заплата Gross hourly earnings		
		общо	коэффициент на вариация	медиана
	Employees	Total	Coefficient of variation	Median
брой Number	левове Levs	%	левове Levs	

**Търговия, ремонт на автомобили, лични вещи
и стоки за домакинството**

Общо	331 655	1.71	0.67	1.13
15 - 19	3 559	1.22	2.54	1.05
20 - 29	96 198	1.55	0.98	1.06
30 - 39	107 563	1.81	1.32	1.11
40 - 49	68 491	1.78	1.60	1.16
50 - 59	47 383	1.74	1.61	1.25
60 и повече	8 461	1.76	3.11	1.27

Хотели и ресторанти

Общо	78 258	1.32	0.83	1.04
15 - 19	1 771	1.03	1.90	0.99
20 - 29	23 230	1.19	1.50	0.99
30 - 39	20 575	1.27	1.46	1.02
40 - 49	15 932	1.41	1.83	1.11
50 - 59	14 765	1.50	1.98	1.17
60 и повече	1 983	1.63	5.92	1.23

Транспорт, складиране и съобщения

Общо	158 713	2.52	0.90	1.79
15 - 19	340	1.45	9.42	1.02
20 - 29	21 076	2.42	2.27	1.45
30 - 39	42 996	2.63	1.98	1.63
40 - 49	47 971	2.42	1.58	1.82
50 - 59	42 252	2.53	1.53	1.97
60 и повече	4 078	2.91	5.55	2.01

Финансово посредничество

Общо	36 474	4.44	1.38	3.42
15 - 19	(117)	(1.75)	11.71	(1.96)
20 - 29	10 481	3.24	1.97	2.74
30 - 39	11 363	4.75	2.45	3.76
40 - 49	8 241	5.19	2.77	3.94
50 - 59	5 801	4.88	3.30	3.82
60 и повече	471	5.83	13.65	4.00

**Операции с недвижимо имущество и бизнес
услуги**

Общо	134 216	2.44	1.97	1.31
15 - 19	722	1.25	2.77	0.99
20 - 29	33 210	2.24	2.05	1.18
30 - 39	32 294	2.91	4.55	1.31
40 - 49	25 563	2.69	6.65	1.44
50 - 59	31 031	2.15	2.30	1.42
60 и повече	11 397	1.99	2.84	1.22

**2.12. FULL-TIME EMPLOYEES AND GROSS HOURLY EARNINGS IN OCTOBER 2006
BY GENDER, ECONOMIC ACTIVITY GROUPINGS AND AGE**

(Continued)

Мъже/Males				Жени/Females				Economic activity groupings Age (in completed years)
наети лица	брутна часова заплата Gross hourly earnings			наети лица	брутна часова заплата Gross hourly earnings			
	общо	коэффициент на вариация	медиана		общо	коэффициент на вариация	медиана	
Employees	Total	Coefficient of variation	Median	Employees	Total	Coefficient of variation	Median	
брой Number	левове Levs	%	левове Levs	брой Number	левове Levs	%	левове Levs	
157 122	1.85	1.07	1.18	174 533	1.58	0.79	1.10	Trade, repair of motor vehicles and personal and household goods
								Total
1 452	1.34	4.30	1.05	2 107	1.14	2.82	1.05	15 - 19
48 864	1.64	1.45	1.08	47 335	1.46	1.27	1.05	20 - 29
52 136	2.02	2.07	1.16	55 427	1.62	1.53	1.09	30 - 39
29 174	1.98	2.65	1.25	39 317	1.63	1.87	1.14	40 - 49
19 833	1.84	3.00	1.31	27 550	1.66	1.59	1.23	50 - 59
5 663	1.78	3.53	1.28	2 798	1.71	6.28	1.25	60 and more
27 793	1.39	1.56	1.05	50 465	1.29	0.95	1.04	Hotels and restaurants
								Total
665	1.01	1.81	0.99	1 106	1.05	2.83	0.99	15 - 19
9 179	1.26	2.59	1.00	14 051	1.14	1.75	0.99	20 - 29
7 682	1.29	2.51	1.03	12 894	1.26	1.79	1.02	30 - 39
4 675	1.57	4.41	1.16	11 257	1.34	1.71	1.10	40 - 49
4 258	1.59	4.07	1.21	10 507	1.46	2.22	1.17	50 - 59
1 335	1.68	6.28	1.30	649	1.54	12.86	1.13	60 and more
110 040	2.51	1.12	1.79	48 673	2.54	1.47	1.79	Transport, storage and communication
								Total
235	1.57	11.20	1.14	(105)	(1.18)	12.78	(1.02)	15 - 19
13 824	2.24	2.77	1.42	7 252	2.77	3.81	1.58	20 - 29
30 227	2.50	2.45	1.56	12 768	2.94	3.36	1.75	30 - 39
33 335	2.46	2.01	1.83	14 636	2.33	2.35	1.80	40 - 49
28 664	2.66	1.96	2.05	13 588	2.26	2.11	1.86	50 - 59
3 754	2.98	5.85	2.06	324	2.15	13.18	1.71	60 and more
12 418	5.19	2.62	3.83	24 056	4.06	1.49	3.28	Financial intermediation
								Total
/	/	27.33	/	(72)	(2.00)	6.80	(1.96)	15 - 19
2 991	3.63	3.12	3.13	7 489	3.08	2.48	2.57	20 - 29
4 486	5.48	4.62	4.03	6 878	4.28	2.42	3.65	30 - 39
2 655	6.06	5.25	4.29	5 586	4.78	3.09	3.81	40 - 49
1 920	5.50	6.65	4.11	3 881	4.58	3.59	3.76	50 - 59
321	7.17	14.61	6.15	150	2.95	17.64	2.90	60 and more
77 941	2.36	2.71	1.20	56 275	2.54	2.86	1.53	Real estate, renting and business activities
								Total
370	1.15	3.69	0.95	351	1.35	3.89	1.14	15 - 19
17 401	2.22	2.94	1.08	15 808	2.27	2.85	1.29	20 - 29
17 427	3.14	6.99	1.25	14 867	2.64	4.65	1.46	30 - 39
13 929	2.42	8.39	1.30	11 634	3.01	10.31	1.64	40 - 49
19 188	2.00	3.39	1.28	11 843	2.40	2.86	1.80	50 - 59
9 626	1.91	3.27	1.15	1 771	2.40	5.13	1.82	60 and more

**2.12. НАЕТИ ЛИЦА НА ПЪЛНО РАБОТНО ВРЕМЕ И БРУТНА ЧАСОВА ЗАПЛАТА
ПРЕЗ ОКТОМВРИ 2006 Г. ПО ПОЛ, ИКОНОМИЧЕСКИ ДЕЙНОСТИ И ВЪЗРАСТ**

(Продължение и край)

Икономически дейности Възраст (в навършени години)	Мъже и жени/Males and females			
	наети лица	брутна часова заплата Gross hourly earnings		
		общо	коэффициент на вариация	медиана
	Employees	Total	Coefficient of variation	Median
брой Number	левове Levs	%	левове Levs	

**Държавно управление; задължително
обществено осигуряване**

Общо	130 708	2.75	0.60	2.29
15 - 19	121	1.01	5.05	0.91
20 - 29	13 016	1.91	1.49	1.76
30 - 39	36 447	2.73	1.15	2.21
40 - 49	38 389	2.84	1.09	2.40
50 - 59	37 125	2.94	1.10	2.53
60 и повече	5 609	3.10	3.23	2.68

Образование

Общо	184 360	2.28	0.36	2.21
15 - 19	(51)	(1.03)	4.91	(1.01)
20 - 29	9 099	1.74	1.23	1.71
30 - 39	39 305	1.99	0.59	1.98
40 - 49	61 967	2.29	0.54	2.32
50 - 59	64 680	2.39	0.59	2.40
60 и повече	9 258	3.16	2.31	2.63

Здравеопазване и социални дейности

Общо	121 821	2.31	0.62	1.80
15 - 19	(44)	(0.94)	1.97	(0.91)
20 - 29	7 735	1.77	1.80	1.55
30 - 39	27 053	2.12	1.20	1.73
40 - 49	36 589	2.49	1.18	1.87
50 - 59	44 454	2.30	0.99	1.82
60 и повече	5 946	2.83	3.11	1.97

**Други дейности, обслужващи обществото
и личността**

Общо	92 244	1.80	0.86	1.26
15 - 19	638	1.73	14.28	0.91
20 - 29	15 967	1.59	2.64	0.99
30 - 39	20 423	1.78	2.14	1.18
40 - 49	23 159	1.83	1.54	1.40
50 - 59	26 386	1.88	1.31	1.45
60 и повече	5 671	1.92	2.87	1.35

**2.12. FULL-TIME EMPLOYEES AND GROSS HOURLY EARNINGS IN OCTOBER 2006
BY GENDER, ECONOMIC ACTIVITY GROUPINGS AND AGE**

(Continued and end)

Мъже/Males				Жени/Females				Economic activity groupings Age (in completed years)
наети лица	брутна часова заплата Gross hourly earnings			наети лица	брутна часова заплата Gross hourly earnings			
	общо	коэффициент на вариация	медиана		общо	коэффициент на вариация	медиана	
Employees	Total	Coefficient of variation	Median	Employees	Total	Coefficient of variation	Median	
брой Number	левове Levs	%	левове Levs	брой Number	левове Levs	%	левове Levs	
47 810	2.79	1.08	2.28	82 898	2.73	0.72	2.30	Public administration; compulsory social security
(39)	(0.91)	0.00	(0.91)	82	1.07	6.73	0.91	Total
4 406	1.69	2.19	1.65	8 610	2.02	1.88	1.82	15 - 19
11 990	2.79	2.14	2.21	24 457	2.70	1.35	2.21	20 - 29
13 661	2.95	1.96	2.45	24 728	2.78	1.29	2.39	30 - 39
13 452	2.88	1.96	2.46	23 673	2.97	1.32	2.58	40 - 49
4 262	3.12	3.80	2.62	1 348	3.04	5.91	2.68	50 - 59
								60 and more
39 123	2.58	0.99	2.31	145 238	2.20	0.35	2.19	Education
-	-	-	-	(51)	(1.03)	4.91	(1.01)	Total
1 545	1.79	3.05	1.73	7 555	1.73	1.34	1.70	15 - 19
6 511	2.13	1.89	1.98	32 795	1.96	0.59	1.98	20 - 29
10 335	2.55	1.69	2.38	51 631	2.24	0.53	2.31	30 - 39
14 234	2.64	1.57	2.46	50 446	2.32	0.59	2.37	40 - 49
6 498	3.16	2.76	2.64	2 760	3.16	4.21	2.61	50 - 59
								60 and more
25 985	2.95	1.54	2.07	95 835	2.13	0.61	1.77	Health and social work
/	/	0.00	/	/	/	2.31	/	Total
1 547	1.96	4.97	1.64	6 188	1.72	1.86	1.52	15 - 19
4 914	2.65	3.41	1.89	22 139	2.00	1.15	1.70	20 - 29
8 301	3.31	2.70	2.59	28 288	2.25	1.16	1.81	30 - 39
8 391	2.91	2.73	1.98	36 063	2.16	0.96	1.80	40 - 49
2 824	3.14	4.26	2.28	3 122	2.54	4.42	1.77	50 - 59
								60 and more
42 275	1.89	1.30	1.31	49 969	1.72	1.12	1.22	Other community, social and personal service activities
(351)	(1.82)	20.65	(0.93)	286	1.62	18.26	0.91	Total
7 096	1.70	4.16	0.97	8 872	1.49	3.22	0.99	15 - 19
8 872	1.82	3.30	1.18	11 552	1.74	2.80	1.17	20 - 29
9 640	1.91	2.38	1.44	13 519	1.78	2.01	1.35	30 - 39
12 152	1.99	2.06	1.50	14 233	1.78	1.62	1.40	40 - 49
4 164	1.98	3.39	1.37	1 507	1.73	5.13	1.27	50 - 59
								60 and more

**2.13. НАЕТИ ЛИЦА ПО РАЗМЕР НА БРУТНАТА ЧАСОВА ЗАПЛАТА, РЕЖИМ НА ЗАЕТОСТ И ПОЛ
ПРЕЗ ОКТОМВРИ 2006 Г.; КВАРТИЛНИ И ДЕЦИЛНИ ГРАНИЦИ**

	Наети лица на пълно и непълно работно време Full-time and part-time employees		
	общо Total	мъже Males	жени Females
	<i>БРОЙ/NUMBER</i>		
Брутна часова заплата - левове			
Общо	2 293 805	1 123 731	1 170 074
Под 1.00	354 702	170 269	184 434
1.00 - 1.49	821 418	400 309	421 108
1.50 - 1.99	320 453	148 576	171 877
2.00 - 2.49	252 863	107 415	145 448
2.50 - 3.99	175 771	81 594	94 177
3.00 - 3.49	99 188	52 948	46 240
3.50 - 3.99	67 478	38 194	29 283
4.00 - 4.49	46 617	27 430	19 187
4.50 - 4.99	33 753	20 255	13 498
5.00 - 5.49	24 637	15 068	9 569
5.50 - 5.99	18 826	12 108	6 717
6.00 - 6.49	13 528	8 606	4 922
6.50 - 6.99	10 666	6 945	3 721
7.00 - 7.49	8 014	4 829	3 184
7.50 - 7.99	7 279	4 694	2 584
8.00 - 8.49	5 551	3 101	2 450
8.50 - 8.99	5 516	3 562	1 954
9.00 - 9.49	3 924	2 290	1 635
9.50 - 9.99	3 089	1 849	1 240
10.00 и повече	20 534	13 689	6 844
	<i>ЛЕВОВЕ/LEVS</i>		
Средна аритметична	2.12	2.25	1.99
Квартилни граници:			
Първи квартал	1.06	1.08	1.05
Втори квартал	1.46	1.48	1.44
Трети квартал	2.43	2.58	2.32
Децилни граници:			
Първи децил	0.95	0.95	0.95
Втори децил	1.03	1.03	1.03
Трети децил	1.09	1.11	1.08
Четвърти децил	1.25	1.27	1.22
Пети децил	1.46	1.48	1.44
Шести децил	1.80	1.82	1.78
Седми децил	2.20	2.30	2.13
Осми децил	2.71	2.93	2.55
Девети децил	3.77	4.19	3.37

**2.13. EMPLOYEES BY BANDS OF GROSS HOURLY EARNINGS, MODE OF EMPLOYMENT
AND GENDER IN OCTOBER 2006, QUARTILE AND DECILE POINTS**

Наети лица на пълно работно време Full-time employees			Наети лица на непълно работно време Part-time employees			
общо Total	мъже Males	жени Females	общо Total	мъже Males	жени Females	
<i>БРОЙ/NUMBER</i>						
2 151 492	1 062 157	1 089 335	142 314	61 574	80 740	Gross monthly earnings - Levs Total
314 861	151 957	162 904	39 842	18 312	21 530	Under 1.00
750 592	369 746	380 846	70 826	30 563	40 263	1.00 - 1.49
307 813	143 824	163 989	12 640	4 752	7 888	1.50 - 1.99
246 370	105 282	141 088	6 493	2 133	4 360	2.00 - 2.49
172 845	80 430	92 416	2 926	1 164	1 761	2.50 - 3.99
97 139	52 311	44 828	2 049	637	1 412	3.00 - 3.49
65 858	37 457	28 401	1 619	737	882	3.50 - 3.99
44 561	25 935	18 626	2 056	1 495	561	4.00 - 4.49
33 134	20 020	13 114	619	235	384	4.50 - 4.99
23 997	14 768	9 228	640	299	340	5.00 - 5.49
18 530	11 948	6 583	295	161	135	5.50 - 5.99
13 266	8 493	4 773	262	113	149	6.00 - 6.49
10 494	6 864	3 630	172	81	(91)	6.50 - 6.99
7 891	4 785	3 106	123	(44)	79	7.00 - 7.49
7 079	4 584	2 495	200	110	90	7.50 - 7.99
5 366	3 031	2 335	185	(71)	115	8.00 - 8.49
5 365	3 459	1 905	152	(102)	(49)	8.50 - 8.99
3 827	2 274	1 553	97	/	82	9.00 - 9.49
3 021	1 823	1 198	(68)	/	(42)	9.50 - 9.99
19 483	13 166	6 317	1 051	523	528	10.00 and more
<i>ЛЕВОБЕ/LEVS</i>						
2.14	2.28	2.00	1.46	1.46	1.45	Aritmetic mean
						Quartile points:
1.07	1.08	1.06	0.99	0.97	0.99	1st quartile
1.51	1.52	1.50	1.08	1.08	1.07	2nd quartile
2.48	2.64	2.37	1.42	1.36	1.43	3rd quartile
						Decile points:
0.96	0.96	0.96	0.91	0.91	0.91	1st decile
1.04	1.05	1.04	0.96	0.95	0.97	2nd decile
1.11	1.13	1.10	1.00	1.00	1.00	3rd decile
1.28	1.31	1.25	1.04	1.03	1.05	4th decile
1.51	1.52	1.50	1.08	1.08	1.07	5th decile
1.85	1.88	1.83	1.14	1.14	1.14	6th decile
2.25	2.35	2.18	1.28	1.27	1.30	7th decile
2.76	2.99	2.58	1.59	1.51	1.63	8th decile
4.00	4.26	3.41	2.32	2.39	2.27	9th decile

**3. ГОДИШНА ЗАПЛАТА НА НАЕТИТЕ ЛИЦА
ПО ТРУДОВО И СЛУЖЕБНО ПРАВООТНОШЕНИЕ
ПРЕЗ 2006 ГОДИНА**

3. ANNUAL EARNINGS OF EMPLOYEES IN 2006

3.1. НАЕТИ ЛИЦА, БРУТНА ГОДИШНА ЗАПЛАТА И РАЗМЕР НА ПЛАТЕНИЯ ГОДИШЕН ОТПУСК ПРЕЗ 2006 Г. ПО РЕЖИМ НА ЗАЕТОСТ, ПОЛ И ИКОНОМИЧЕСКИ ДЕЙНОСТИ

Икономически дейности	Наети лица Employees	Брутна годишна заплата Gross annual earnings			
		общо Total	в това число/of which		
			нерегулярни премии Irregular bonuses	социални придобивки Payments in kind	възнаграждение за платен годишен отпуск Earnings for annual paid holiday leave
брой Number	левове Levs				

ПЪЛНО И НЕПЪЛНО РАБОТНО ВРЕМЕ/FULL-TIME AND PART-TIME

МЪЖЕ И ЖЕНИ/MALES AND FEMALES

Общо	1 994 769	4 772	217	166	437
Добивна промишленост	27 413	8 513	721	548	793
Преработваща промишленост	559 079	4 169	77	94	341
Производство и разпределение на електро- енергия, газ и вода	52 039	9 272	475	1 164	779
Строителство	140 692	3 976	86	69	321
Търговия, ремонт на автомобили, лични вещи и стоки за домакинството	310 036	3 522	49	44	270
Хотели и ресторанти	71 914	2 589	27	42	195
Транспорт, складиране и съобщения	151 372	6 196	331	694	504
Финансово посредничество	32 386	10 671	1 146	381	741
Операции с недвижими имоти и бизнес услуги	131 938	5 129	183	94	425
Държавно управление; задължително обществено осигуряване	126 413	6 693	905	142	621
Образование	175 892	5 083	298	114	831
Здравеопазване и социални дейности	122 513	4 864	212	35	537
Други дейности, обслужващи обществото и личността	93 083	3 628	143	47	318

МЪЖЕ/MALES

Общо	969 079	5 129	209	204	449
Добивна промишленост	21 837	8 931	739	572	846
Преработваща промишленост	276 354	4 721	91	110	392
Производство и разпределение на електро- енергия, газ и вода	37 200	9 454	479	1 123	798
Строителство	120 299	3 893	77	66	315
Търговия, ремонт на автомобили, лични вещи и стоки за домакинството	143 356	3 899	66	50	301
Хотели и ресторанти	25 447	2 722	24	47	205
Транспорт, складиране и съобщения	103 183	6 282	313	701	526
Финансово посредничество	11 227	12 402	1 398	428	856
Операции с недвижими имоти и бизнес услуги	77 637	4 929	166	96	409
Държавно управление; задължително обществено осигуряване	45 802	6 717	832	113	631
Образование	37 897	5 772	289	112	921
Здравеопазване и социални дейности	26 912	6 099	275	37	709
Други дейности, обслужващи обществото и личността	41 926	3 867	168	43	339

**3.1. EMPLOYEES, GROSS ANNUAL EARNINGS AND ANNUAL DAYS OF PAID HOLIDAY LEAVE
IN 2006 BY MODE OF EMPLOYMENT, GENDER AND ECONOMIC ACTIVITY GROUPINGS**

Брутна годишна заплата Gross annual earnings		Платен годишен отпуск	Economic activity groupings
коефициент на вариация	медиана		
Coefficient of variation	Median	Annual paid holiday leave	
%	левове Levs	дни Days	

ПЪЛНО И НЕПЪЛНО РАБОТНО ВРЕМЕ/FULL-TIME AND PART-TIME

МЪЖЕ И ЖЕНИ/MALES AND FEMALES

0.26	3 293	24	Total
0.95	7 080	27	Mining and quarrying
0.35	2 899	21	Manufacturing
0.69	8 310	27	Electricity, gas and water supply
0.76	3 090	21	Construction
0.80	2 331	20	Trade, repair of motor vehicles and personal and household goods
1.01	2 155	20	Hotels and restaurants
0.97	4 679	24	Transport, storage and communication
1.44	8 421	21	Financial intermediation
2.31	2 724	21	Real estate, renting and business activities
0.67	5 466	27	Public administration; compulsory social security
0.38	4 971	44	Education
0.61	3 808	28	Health and social work
0.97	2 493	23	Other community, social and personal service activities

МЪЖЕ/MALES

0.40	3 366	23	Total
1.04	7 898	28	Mining and quarrying
0.49	3 304	22	Manufacturing
0.82	8 471	27	Electricity, gas and water supply
0.79	3 086	21	Construction
1.26	2 432	20	Trade, repair of motor vehicles and personal and household goods
1.81	2 163	20	Hotels and restaurants
1.21	4 802	24	Transport, storage and communication
2.77	9 318	21	Financial intermediation
3.30	2 398	20	Real estate, renting and business activities
1.19	5 436	27	Public administration; compulsory social security
1.03	5 147	42	Education
1.46	4 327	29	Health and social work
1.49	2 606	23	Other community, social and personal service activities

3.1. НАЕТИ ЛИЦА, БРУТНА ГОДИШНА ЗАПЛАТА И РАЗМЕР НА ПЛАТЕНИЯ ГОДИШЕН ОТПУСК ПРЕЗ 2006 Г. ПО РЕЖИМ НА ЗАЕТОСТ, ПОЛ И ИКОНОМИЧЕСКИ ДЕЙНОСТИ

(Продължение)

Икономически дейности	Наети лица Employees	Брутна годишна заплата Gross annual earnings			
		общо Total	в това число/of which		
			нерегулярни премии Irregular bonuses	социални придобивки Payments in kind	възнаграждение за платен годишен отпуск Earnings for annual paid holiday leave
брой Number	левове Levs				

ЖЕНИ/FEMALES

Общо	1 025 690	4 434	225	130	426
Добивна промишленост	5 576	6 877	648	456	585
Преработваща промишленост	282 725	3 630	62	78	291
Производство и разпределение на електро- енергия, газ и вода	14 838	8 817	462	1 267	733
Строителство	20 393	4 468	138	88	357
Търговия, ремонт на автомобили, лични вещи и стоки за домакинството	166 679	3 199	35	39	244
Хотели и ресторанти	46 467	2 516	28	39	190
Транспорт, складиране и съобщения	48 190	6 012	369	679	458
Финансово посредничество	21 158	9 753	1 013	356	680
Операции с недвижими имоти и бизнес услуги	54 300	5 414	208	92	447
Държавно управление; задължително обществено осигуряване	80 610	6 679	946	158	615
Образование	137 995	4 894	300	114	807
Здравеопазване и социални дейности	95 601	4 516	194	34	488
Други дейности, обслужващи обществото и личността	51 157	3 431	123	51	301

ПЪЛНО РАБОТНО ВРЕМЕ/FULL-TIME

МЪЖЕ И ЖЕНИ/MALES AND FEMALES

Общо	1 883 391	4 958	228	174	456
Добивна промишленост	27 331	8 535	723	550	795
Преработваща промишленост	545 582	4 240	78	96	347
Производство и разпределение на електро- енергия, газ и вода	51 908	9 287	475	1 164	781
Строителство	136 399	4 052	89	71	328
Търговия, ремонт на автомобили, лични вещи и стоки за домакинството	278 574	3 774	54	49	291
Хотели и ресторанти	59 201	2 905	33	51	221
Транспорт, складиране и съобщения	143 798	6 415	343	720	522
Финансово посредничество	30 844	10 805	1 154	389	752
Операции с недвижими имоти и бизнес услуги	117 334	5 594	205	104	467
Държавно управление; задължително обществено осигуряване	124 082	6 783	920	144	630
Образование	172 317	5 145	302	115	843
Здравеопазване и социални дейности	115 298	4 981	217	35	555
Други дейности, обслужващи обществото и личността	80 722	3 945	164	54	349

**3.1. EMPLOYEES, GROSS ANNUAL EARNINGS AND ANNUAL DAYS OF PAID HOLIDAY LEAVE
IN 2006 BY MODE OF EMPLOYMENT, GENDER AND ECONOMIC ACTIVITY GROUPINGS**

(Continued)

Брутна годишна заплата Gross annual earnings		Платен годишен отпуск	Economic activity groupings
коефициент на вариация	медиана		
Coefficient of variation	Median	Annual paid holiday leave	
%	левове Levs	дни Days	

ЖЕНИ/FEMALES

0.33	3 228	25	Total
2.15	5 293	25	Mining and quarrying
0.48	2 633	21	Manufacturing
1.25	7 969	27	Electricity, gas and water supply
2.34	3 228	21	Construction
0.94	2 286	20	Trade, repair of motor vehicles and personal and household goods
1.20	2 150	20	Hotels and restaurants
1.56	4 498	23	Transport, storage and communication
1.53	8 146	21	Financial intermediation
3.13	3 105	22	Real estate, renting and business activities
0.81	5 480	27	Public administration; compulsory social security
0.36	4 931	45	Education
0.62	3 739	28	Health and social work
1.24	2 411	23	Other community, social and personal service activities

ПЪЛНО РАБОТНО ВРЕМЕ/FULL-TIME

МЪЖЕ И ЖЕНИ/MALES AND FEMALES

0.26	3 490	25	Total
0.95	7 106	27	Mining and quarrying
0.35	2 960	21	Manufacturing
0.69	8 321	27	Electricity, gas and water supply
0.77	3 117	21	Construction
0.80	2 420	20	Trade, repair of motor vehicles and personal and household goods
1.00	2 242	20	Hotels and restaurants
0.97	4 822	24	Transport, storage and communication
1.48	8 532	21	Financial intermediation
2.35	2 983	22	Real estate, renting and business activities
0.67	5 530	27	Public administration; compulsory social security
0.37	5 001	45	Education
0.61	3 898	29	Health and social work
1.00	2 866	23	Other community, social and personal service activities

3.1. НАЕТИ ЛИЦА, БРУТНА ГОДИШНА ЗАПЛАТА И РАЗМЕР НА ПЛАТЕНИЯ ГОДИШЕН ОТПУСК ПРЕЗ 2006 Г. ПО РЕЖИМ НА ЗАЕТОСТ, ПОЛ И ИКОНОМИЧЕСКИ ДЕЙНОСТИ

(Продължение)

Икономически дейности	Наети лица Employees	Брутна годишна заплата Gross annual earnings			
		общо Total	в това число/of which		
			нерегулярни премии Irregular bonuses	социални придобивки Payments in kind	възнаграждение за платен годишен отпуск Earnings for annual paid holiday leave
брой Number	левове Levs				

МЪЖЕ/MALES

Общо	920 519	5 317	219	214	467
Добивна промишленост	21 761	8 958	742	574	849
Преработваща промишленост	269 781	4 803	93	113	399
Производство и разпределение на електро- енергия, газ и вода	37 154	9 461	480	1 123	798
Строителство	117 049	3 958	79	68	321
Търговия, ремонт на автомобили, лични вещи и стоки за домакинството	131 430	4 131	72	55	320
Хотели и ресторанти	21 149	3 041	29	56	230
Транспорт, складиране и съобщения	100 192	6 424	321	720	538
Финансово посредничество	10 732	12 540	1 419	436	866
Операции с недвижими имоти и бизнес услуги	68 091	5 443	188	109	457
Държавно управление; задължително обществено осигуряване	45 075	6 791	843	114	638
Образование	36 798	5 880	295	114	941
Здравеопазване и социални дейности	24 570	6 366	290	38	751
Други дейности, обслужващи обществото и личността	36 736	4 184	191	48	370

ЖЕНИ/FEMALES

Общо	962 872	4 615	237	136	446
Добивна промишленост	5 570	6 882	648	457	586
Преработваща промишленост	275 801	3 690	64	80	297
Производство и разпределение на електро- енергия, газ и вода	14 755	8 848	464	1 268	736
Строителство	19 350	4 621	146	93	370
Търговия, ремонт на автомобили, лични вещи и стоки за домакинството	147 144	3 456	39	44	265
Хотели и ресторанти	38 051	2 829	35	47	215
Транспорт, складиране и съобщения	43 606	6 393	395	719	486
Финансово посредничество	20 112	9 880	1 013	365	691
Операции с недвижими имоти и бизнес услуги	49 243	5 803	227	98	482
Държавно управление; задължително обществено осигуряване	79 007	6 779	963	161	625
Образование	135 519	4 945	303	115	817
Здравеопазване и социални дейности	90 728	4 606	198	34	502
Други дейности, обслужващи обществото и личността	43 986	3 746	141	58	332

**3.1. EMPLOYEES, GROSS ANNUAL EARNINGS AND ANNUAL DAYS OF PAID HOLIDAY LEAVE
IN 2006 BY MODE OF EMPLOYMENT, GENDER AND ECONOMIC ACTIVITY GROUPINGS**

(Continued)

Брутна годишна заплата Gross annual earnings		Платен годишен отпуск	Economic activity groupings
коэффициент на вариация	медиана		
Coefficient of variation	Median	Annual paid holiday leave	
%	левове Levs	дни Days	

МЪЖЕ/MALES

0.40	3 556	23	Total
1.04	7 931	28	Mining and quarrying
0.49	3 389	22	Manufacturing
0.82	8 473	27	Electricity, gas and water supply
0.79	3 108	21	Construction
1.27	2 544	20	Trade, repair of motor vehicles and personal and household goods
1.80	2 273	20	Hotels and restaurants
1.21	4 895	25	Transport, storage and communication
2.87	9 484	21	Financial intermediation
3.37	2 724	22	Real estate, renting and business activities
1.20	5 491	27	Public administration; compulsory social security
1.03	5 204	43	Education
1.47	4 502	30	Health and social work
1.53	2 969	23	Other community, social and personal service activities

ЖЕНИ/FEMALES

0.33	3 428	26	Total
2.15	5 293	25	Mining and quarrying
0.48	2 672	21	Manufacturing
1.25	7 980	27	Electricity, gas and water supply
2.35	3 451	21	Construction
0.95	2 356	20	Trade, repair of motor vehicles and personal and household goods
1.18	2 233	20	Hotels and restaurants
1.58	4 709	23	Transport, storage and communication
1.56	8 242	21	Financial intermediation
3.18	3 378	22	Real estate, renting and business activities
0.81	5 574	27	Public administration; compulsory social security
0.35	4 960	45	Education
0.61	3 800	29	Health and social work
1.27	2 807	23	Other community, social and personal service activities

3.1. НАЕТИ ЛИЦА, БРУТНА ГОДИШНА ЗАПЛАТА И РАЗМЕР НА ПЛАТЕНИЯ ГОДИШЕН ОТПУСК ПРЕЗ 2006 Г. ПО РЕЖИМ НА ЗАЕТОСТ, ПОЛ И ИКОНОМИЧЕСКИ ДЕЙНОСТИ

(Продължение)

Икономически дейности	Наети лица Employees	Брутна годишна заплата Gross annual earnings			
		общо Total	в това число/of which		
			нерегулярни премии Irregular bonuses	социални придобивки Payments in kind	възнаграждение за платен годишен отпуск Earnings for annual paid holiday leave
брой Number	левове Levs				

НЕПЪЛНО РАБОТНО ВРЕМЕ/PART-TIME

МЪЖЕ И ЖЕНИ/MALES AND FEMALES

Общо	111 378	1 619	37	27	118
Добивна промишленост	81	1082	/	-	61
Преработваща промишленост	13 497	1 292	3	6	92
Производство и разпределение на електро- енергия, газ и вода	131	3 393	(104)	1 091	205
Строителство	4 292	1 569	/	(4)	114
Търговия, ремонт на автомобили, лични вещи и стоки за домакинството	31 461	1 289	3	2	88
Хотели и ресторанти	12 713	1 118	1	/	77
Транспорт, складиране и съобщения	7 574	2 039	92	215	155
Финансово посредничество	1 541	7 986	994	209	520
Операции с недвижими имоти и бизнес услуги	14 603	1 392	10	12	82
Държавно управление; задължително обществено осигуряване	2 331	1 870	97	29	143
Образование	3 575	2 112	111	57	256
Здравеопазване и социални дейности	7 216	2 997	125	23	248
Други дейности, обслужващи обществото и личността	12 361	1 553	8	7	116

МЪЖЕ/MALES

Общо	48 560	1 571	26	14	112
Добивна промишленост	75	1 020	-	-	66
Преработваща промишленост	6 573	1 340	(2)	5	99
Производство и разпределение на електро- енергия, газ и вода	(47)	(3 707)	/	(1 035)	(235)
Строителство	3 250	1 552	/	/	112
Търговия, ремонт на автомобили, лични вещи и стоки за домакинството	11 927	1 334	(2)	(1)	94
Хотели и ресторанти	4 298	1 151	/	/	80
Транспорт, складиране и съобщения	2 990	1 515	48	86	107
Финансово посредничество	495	9 414	946	254	629
Операции с недвижими имоти и бизнес услуги	9 546	1 267	5	2	66
Държавно управление; задължително обществено осигуряване	727	2 131	151	33	166
Образование	1 099	2 149	85	50	258
Здравеопазване и социални дейности	2 343	3 294	123	19	270
Други дейности, обслужващи обществото и личността	5 190	1 626	8	5	122

**3.1. EMPLOYEES, GROSS ANNUAL EARNINGS AND ANNUAL DAYS OF PAID HOLIDAY LEAVE
IN 2006 BY MODE OF EMPLOYMENT, GENDER AND ECONOMIC ACTIVITY GROUPINGS**

(Continued)

Брутна годишна заплата Gross annual earnings		Платен годишен отпуск	Economic activity groupings
коэффициент на вариация	медиана		
Coefficient of variation	Median	Annual paid holiday leave	
%	левове Levs	дни Days	

НЕПЪЛНО РАБОТНО ВРЕМЕ/PART-TIME

МЪЖЕ И ЖЕНИ/MALES AND FEMALES

1.27	1 179	18	Total
8.63	960	16	Mining and quarrying
1.90	1 091	17	Manufacturing
8.88	3 681	24	Electricity, gas and water supply
3.09	1 320	18	Construction
1.14	1 121	17	Trade, repair of motor vehicles and personal and household goods
0.94	1 063	18	Hotels and restaurants
2.55	1 654	21	Transport, storage and communication
6.84	4 219	19	Financial intermediation
2.97	1 011	13	Real estate, renting and business activities
3.52	1 612	20	Public administration; compulsory social security
3.43	1 584	30	Education
4.15	1 876	20	Health and social work
1.30	1 530	19	Other community, social and personal service activities

МЪЖЕ/MALES

2.05	1 175	17	Total
7.87	960	17	Mining and quarrying
3.09	1 100	17	Manufacturing
15.35	(3 876)	(23)	Electricity, gas and water supply
3.10	1 417	18	Construction
2.15	1 140	18	Trade, repair of motor vehicles and personal and household goods
1.88	1 071	18	Hotels and restaurants
6.26	1 092	19	Transport, storage and communication
11.91	5 027	19	Financial intermediation
3.95	971	11	Real estate, renting and business activities
8.04	1 613	21	Public administration; compulsory social security
6.71	1 464	28	Education
6.77	2 122	20	Health and social work
2.02	1 576	19	Other community, social and personal service activities

3.1. НАЕТИ ЛИЦА, БРУТНА ГОДИШНА ЗАПЛАТА И РАЗМЕР НА ПЛАТЕНИЯ ГОДИШЕН ОТПУСК ПРЕЗ 2006 Г. ПО РЕЖИМ НА ЗАЕТОСТ, ПОЛ И ИКОНОМИЧЕСКИ ДЕЙНОСТИ

(Продължение и край)

Икономически дейности	Наети лица Employees	Брутна годишна заплата Gross annual earnings			
		общо Total	в това число/of which		
			нерегулярни премии Irregular bonuses	социални придобивки Payments in kind	възнаграждение за платен годишен отпуск Earnings for annual paid holiday leave
брой Number	левове Levs				

ЖЕНИ/FEMALES

Общо	62 818	1 655	47	36	123
Добивна промишленост	/	/	/	-	-
Преработваща промишленост	6 924	1 246	(4)	7	85
Производство и разпределение на електро- енергия, газ и вода	(84)	(3 218)	(119)	(1 122)	(188)
Строителство	1 043	1 624	/	/	119
Търговия, ремонт на автомобили, лични вещи и стоки за домакинството	19 535	1 262	4	2	85
Хотели и ресторанти	8 416	1 102	1	/	76
Транспорт, складиране и съобщения	4 584	2 381	121	299	186
Финансово посредничество	1 046	7 311	1 017	188	469
Операции с недвижими имоти и бизнес услуги	5 057	1 626	19	30	111
Държавно управление; задължително обществено осигуряване	1 603	1 751	73	28	132
Образование	2 476	2 096	122	61	255
Здравеопазване и социални дейности	4 873	2 855	126	25	237
Други дейности, обслужващи обществото и личността	7 171	1 501	8	8	111

**3.1. EMPLOYEES, GROSS ANNUAL EARNINGS AND ANNUAL DAYS OF PAID HOLIDAY LEAVE
IN 2006 BY MODE OF EMPLOYMENT, GENDER AND ECONOMIC ACTIVITY GROUPINGS**

(Continued and end)

Брутна годишна заплата Gross annual earnings		Платен годишен отпуск	Economic activity groupings
коэффициент на вариация	медиана		
Coefficient of variation	Median	Annual paid holiday leave	
%	левове Levs	дни Days	

ЖЕНИ/FEMALES

1.60	1 185	19	Total
0.00	/	-	Mining and quarrying
2.18	1 089	17	Manufacturing
10.13	(3 647)	(24)	Electricity, gas and water supply
7.84	1 200	18	Construction
1.25	1 116	17	Trade, repair of motor vehicles and personal and household goods
1.04	1 061	18	Hotels and restaurants
2.23	2 480	23	Transport, storage and communication
8.02	4 016	20	Financial intermediation
4.42	1 200	17	Real estate, renting and business activities
2.83	1 598	20	Public administration; compulsory social security
3.93	1 644	31	Education
5.23	1 727	21	Health and social work
1.68	1 497	19	Other community, social and personal service activities

3.2. НАЕТИ ЛИЦА, БРУТНА ГОДИШНА ЗАПЛАТА И РАЗМЕР НА ПЛАТЕНИЯ ГОДИШЕН ОТПУСК ПРЕЗ 2006 Г. ПО РЕЖИМ НА ЗАЕТОСТ, ПОЛ И РАЗМЕР НА ПРЕДПРИЯТИЕТО

Размер на предприятието (според броя на наетите лица)	Наети лица	Брутна годишна заплата Gross annual earnings			
		общо	в това число/of which		
	Employees		Total	нерегулярни премии	социални придобивки
		Irregular bonuses		Payments in kind	Earnings for annual paid holiday leave
брой Number	левове Levs				

ПЪЛНО И НЕПЪЛНО РАБОТНО ВРЕМЕ/FULL-TIME AND PART-TIME

МЪЖЕ И ЖЕНИ/MALES AND FEMALES

1 и повече	1 994 769	4 772	217	166	437
1 - 9	279 348	2 832	23	10	222
10 и повече	1 715 421	5 088	249	191	472
10 - 49	418 922	3 620	87	38	304
50 - 249	567 948	4 345	182	90	420
250 - 499	212 915	5 384	250	202	524
500 - 999	192 876	5 970	272	217	610
1000 и повече	322 761	7 576	563	546	667

МЪЖЕ/MALES

1 и повече	969 079	5 129	209	204	449
1 - 9	120 356	3 049	29	11	239
10 и повече	848 723	5 424	235	232	479
10 - 49	219 452	3 632	77	35	293
50 - 249	271 893	4 457	156	89	398
250 - 499	98 321	5 942	229	253	541
500 - 999	88 196	6 715	249	281	640
1000 и повече	170 861	8 301	560	674	729

ЖЕНИ/FEMALES

1 и повече	1 025 690	4 434	225	130	426
1 - 9	158 992	2 668	19	10	209
10 и повече	866 698	4 758	263	152	466
10 - 49	199 470	3 607	97	41	316
50 - 249	296 055	4 242	206	92	440
250 - 499	114 594	4 905	268	159	510
500 - 999	104 680	5 341	292	163	584
1000 и повече	151 900	6 759	568	401	598

ПЪЛНО РАБОТНО ВРЕМЕ/FULL-TIME

МЪЖЕ И ЖЕНИ/MALES AND FEMALES

1 и повече	1883 391	4 958	228	174	456
1 - 9	234 103	3 130	27	12	247
10 и повече	1 649 288	5 218	257	197	486
10 - 49	389 004	3 790	93	40	320
50 - 249	550 651	4 422	186	93	428
250 - 499	205 339	5 510	255	208	539
500 - 999	189 820	6 031	276	220	616
1000 и повече	314 474	7 695	573	554	679

**3.2. EMPLOYEES, GROSS ANNUAL EARNINGS AND ANNUAL DAYS OF PAID HOLIDAY LEAVE
IN 2006 BY MODE OF EMPLOYMENT, GENDER AND SIZE OF THE ENTERPRISE**

Брутна годишна заплата Gross annual earnings		Платен годишен отпуск	Size of the enterprise (in terms of number of employees)
коэффициент на вариация	медиана		
Coefficient of variation	Median	Annual paid holiday leave	
%	левове Levs	дни Days	

ПЪЛНО И НЕПЪЛНО РАБОТНО ВРЕМЕ/FULL-TIME AND PART-TIME

МЪЖЕ И ЖЕНИ/MALES AND FEMALES

0.26	3 293	24	1 and more
1.82	2 220	20	1 - 9
0.24	3 727	25	10 and more
0.67	2 436	22	10 - 49
0.45	3 199	25	50 - 249
0.48	4 431	26	250 - 499
0.50	4 927	28	500 - 999
0.43	6 083	26	1000 and more

МЪЖЕ/MALES

0.40	3 366	23	1 and more
3.20	2 220	20	1 - 9
0.36	3 759	24	10 and more
0.96	2 454	21	10 - 49
0.66	3 184	23	50 - 249
0.75	4 662	24	250 - 499
0.77	5 394	26	500 - 999
0.63	6 728	26	1000 and more

ЖЕНИ/FEMALES

0.33	3 228	25	1 and more
1.88	2 220	20	1 - 9
0.31	3 700	26	10 and more
0.94	2 415	22	10 - 49
0.61	3 216	27	50 - 249
0.57	4 251	28	250 - 499
0.59	4 669	30	500 - 999
0.56	5 464	26	1000 and more

ПЪЛНО РАБОТНО ВРЕМЕ/FULL-TIME

МЪЖЕ И ЖЕНИ/MALES AND FEMALES

0.26	3 490	25	1 and more
1.94	2 269	20	1 - 9
0.24	3 866	25	10 and more
0.68	2 518	22	10 - 49
0.45	3 264	25	50 - 249
0.48	4 538	27	250 - 499
0.50	4 965	28	500 - 999
0.43	6 177	26	1000 and more

3.2. НАЕТИ ЛИЦА, БРУТНА ГОДИШНА ЗАПЛАТА И РАЗМЕР НА ПЛАТЕНИЯ ГОДИШЕН ОТПУСК ПРЕЗ 2006 Г. ПО РЕЖИМ НА ЗАЕТОСТ, ПОЛ И РАЗМЕР НА ПРЕДПРИЯТИЕТО

(Продължение)

Размер на предприятието (според броя на наетите лица)	Наети лица Employees	Брутна годишна заплата Gross annual earnings			
		общо Total	в това число/of which		
	нерегулярни премии Irregular bonuses		социални придобивки Payments in kind	възнаграждение за платен годишен отпуск Earnings for annual paid holiday leave	
	брой Number	левове Levs			
<i>МЪЖЕ/MALES</i>					
1 и повече	920 519	5 317	219	214	467
1 - 9	103 707	3 323	34	12	262
10 и повече	816 812	5 570	243	240	493
10 - 49	205 338	3 788	82	37	307
50 - 249	263 104	4 548	160	92	407
250 - 499	94 578	6 101	236	262	558
500 - 999	86 623	6 801	253	286	648
1000 и повече	167 168	8 429	569	686	741
<i>ЖЕНИ/FEMALES</i>					
1 и повече	962 872	4 615	237	136	446
1 - 9	130 396	2 977	21	12	235
10 и повече	832 477	4 872	271	155	479
10 - 49	183 666	3 792	105	44	335
50 - 249	287 546	4 307	210	94	448
250 - 499	110 761	5 004	272	161	523
500 - 999	103 197	5 385	295	165	589
1000 и повече	147 307	6 861	578	403	608
<i>НЕПЪЛНО РАБОТНО ВРЕМЕ/PART-TIME</i>					
<i>МЪЖЕ И ЖЕНИ/MALES AND FEMALES</i>					
1 и повече	111 378	1 619	37	27	118
1 - 9	45 245	1 291	5	1	90
10 и повече	66 133	1 843	59	44	137
10 - 49	29 918	1 412	11	5	101
50 - 249	17 297	1 894	62	15	142
250 - 499	7 576	1 978	114	51	135
500 - 999	3 056	2 160	51	36	209
1000 и повече	8 286	3 053	184	238	237
<i>МЪЖЕ/MALES</i>					
1 и повече	48 560	1 571	26	14	112
1 - 9	16 649	1 340	3	(1)	94
10 и повече	31 911	1 692	38	20	121
10 - 49	14 114	1 357	10	3	97
50 - 249	8 789	1 740	37	9	122
250 - 499	3 742	1 906	56	17	119
500 - 999	1 573	1 996	36	35	182
1000 и повече	3 693	2 513	127	108	187

**3.2. EMPLOYEES, GROSS ANNUAL EARNINGS AND ANNUAL DAYS OF PAID HOLIDAY LEAVE
IN 2006 BY MODE OF EMPLOYMENT, GENDER AND SIZE OF THE ENTERPRISE**

(Continued)

Брутна годишна заплата Gross annual earnings		Платен годишен отпуск	Size of the enterprise (in terms of number of employees)
коэффициент на вариация	медиана		
Coefficient of variation	Median	Annual paid holiday leave	
%	левове Levs	дни Days	

МЪЖЕ/MALES

0.40	3 556	23	1 and more
3.39	2 290	20	1 - 9
0.36	3 917	24	10 and more
0.98	2 529	21	10 - 49
0.66	3 259	23	50 - 249
0.75	4 781	25	250 - 499
0.76	5 437	26	500 - 999
0.62	6 822	26	1000 and more

ЖЕНИ/FEMALES

0.33	3 428	26	1 and more
2.03	2 254	20	1 - 9
0.31	3 827	27	10 and more
0.96	2 507	23	10 - 49
0.61	3 269	27	50 - 249
0.57	4 353	28	250 - 499
0.59	4 703	30	500 - 999
0.56	5 543	27	1000 and more

НЕПЪЛНО РАБОТНО ВРЕМЕ/PART-TIME

МЪЖЕ И ЖЕНИ/MALES AND FEMALES

1.27	1 179	18	1 and more
1.36	1 110	18	1 - 9
1.66	1 364	18	10 and more
1.70	1 116	18	10 - 49
2.29	1 522	19	50 - 249
3.24	1 628	18	250 - 499
6.84	1 500	18	500 - 999
5.57	2 229	19	1000 and more

МЪЖЕ/MALES

2.05	1 175	17	1 and more
1.97	1 110	17	1 - 9
2.69	1 256	17	10 and more
2.17	1 118	18	10 - 49
3.03	1 471	18	50 - 249
4.40	1 658	15	250 - 499
10.52	1 379	15	500 - 999
11.96	960	13	1000 and more

3.2. НАЕТИ ЛИЦА, БРУТНА ГОДИШНА ЗАПЛАТА И РАЗМЕР НА ПЛАТЕНИЯ ГОДИШЕН ОТПУСК ПРЕЗ 2006 Г. ПО РЕЖИМ НА ЗАЕТОСТ, ПОЛ И РАЗМЕР НА ПРЕДПРИЯТИЕТО

(Продължение и край)

Размер на предприятието (според броя на наетите лица)	Наети лица	Брутна годишна заплата Gross annual earnings			
		общо	в това число/of which		
	Employees		Total	нерегулярни премии	социални придобивки
		Irregular bonuses		Payments in kind	Earnings for annual paid holiday leave
брой Number	левове Levs				

ЖЕНИ/FEMALES

1 и повече	62 818	1 655	47	36	123
1 - 9	28 596	1 262	7	2	87
10 и повече	34 222	1 984	80	65	153
10 - 49	15 804	1 461	11	7	103
50 - 249	8 508	2 054	87	22	164
250 - 499	3 834	2 049	171	83	149
500 - 999	1 483	2 334	68	38	237
1000 и повече	4 593	3 486	230	342	276

**3.2. EMPLOYEES, GROSS ANNUAL EARNINGS AND ANNUAL DAYS OF PAID HOLIDAY LEAVE
IN 2006 BY MODE OF EMPLOYMENT, GENDER AND SIZE OF THE ENTERPRISE**

(Continued end and)

Брутна годишна заплата Gross annual earnings		Платен годишен отпуск	Size of the enterprise (in terms of number of employees)
коэффициент на вариация	медяна		
Coefficient of variation	Median	Annual paid holiday leave	
%	левове Levs	дни Days	

ЖЕНИ/FEMALES

1.60	1 185	19	1 and more
1.84	1 110	18	1 - 9
2.07	1 444	20	10 and more
2.52	1 116	18	10 - 49
3.31	1 537	21	50 - 249
4.70	1 602	21	250 - 499
8.87	1 621	21	500 - 999
5.44	2 866	23	1000 and more

**3.3. НАЕТИ ЛИЦА, БРУТНА ГОДИШНА ЗАПЛАТА И РАЗМЕР НА ПЛАТЕНИЯ
ГОДИШЕН ОТПУСК ПРЕЗ 2006 Г. ПО РЕЖИМ НА ЗАЕТОСТ, ПОЛ, РАЙОНИ
И ФОРМА НА СОБСТВЕНОСТ НА ПРЕДПРИЯТИЕТО**

Райони (КТЕСЦ 2005, ниво 1) Форма на собственост на предприятието	Наети лица Employees	Брутна годишна заплата Gross annual earnings			
		общо Total	в това число/of which		
			нерегулярни премии Irregular bonuses	социални придобивки Payments in kind	възнаграждение за платен годишен отпуск Earnings for annual paid holiday leave
брой Number	левове Levs				

ПЪЛНО И НЕПЪЛНО РАБОТНО ВРЕМЕ/FULL-TIME AND PART-TIME

МЪЖЕ И ЖЕНИ/MALES AND FEMALES

Общо	1 994 769	4 772	217	166	437
Обществен сектор	628 244	5 883	423	321	653
Частен сектор	1 366 525	4 261	123	94	338

МЪЖЕ/MALES

Общо	969 079	5 129	209	204	449
Обществен сектор	239 758	6 733	438	509	687
Частен сектор	729 321	4 602	134	104	371

ЖЕНИ/FEMALES

Общо	1 025 690	4 434	225	130	426
Обществен сектор	388 487	5 358	414	206	633
Частен сектор	637 204	3 870	110	84	300

СЕВЕРНА БЪЛГАРИЯ/NORTH BULGARIA

МЪЖЕ И ЖЕНИ/MALES AND FEMALES

Общо	656 938	4 260	149	159	400
Обществен сектор	227 964	5 307	287	295	596
Частен сектор	428 973	3 704	76	87	295

МЪЖЕ/MALES

Общо	314 563	4 614	138	209	406
Обществен сектор	87 441	6 002	270	476	603
Частен сектор	227 123	4 080	88	107	330

ЖЕНИ/FEMALES

Общо	342 374	3 934	159	113	394
Обществен сектор	140 524	4 875	298	182	592
Частен сектор	201 850	3 280	63	64	256

ЮЖНА БЪЛГАРИЯ/SOUTH BULGARIA

МЪЖЕ И ЖЕНИ/MALES AND FEMALES

Общо	1 337 831	5 023	251	169	456
Обществен сектор	400 280	6 211	501	337	686
Частен сектор	937 551	4 516	144	98	358

МЪЖЕ/MALES

Общо	654 515	5 377	244	202	470
Обществен сектор	152 317	7 153	534	528	735
Частен сектор	502 198	4 838	155	103	390

3.3. EMPLOYEES, GROSS ANNUAL EARNINGS AND ANNUAL DAYS OF PAID HOLIDAY LEAVE IN 2006 BY MODE OF EMPLOYMENT, GENDER, REGIONS AND TYPE OF OWNERSHIP OF THE ENTERPRISE

Брутна годишна заплата Gross annual earnings		Платен годишен отпуск	Regions (NUTS 2003, 1 level) Type of ownership of the enterprise
коэффициент на вариация	медиана		
Coefficient of variation	Median	Annual paid holiday leave	
%	левове Levs	дни Days	

ПЪЛНО И НЕПЪЛНО РАБОТНО ВРЕМЕ/FULL-TIME AND PART-TIME

МЪЖЕ И ЖЕНИ/MALES AND FEMALES

0.26	3 293	24	Total
0.31	4 968	32	Public sector
0.38	2 664	21	Private sector

МЪЖЕ/MALES

0.40	3 366	23	Total
0.54	5 439	29	Public sector
0.53	2 864	21	Private sector

ЖЕНИ/FEMALES

0.33	3 228	25	Total
0.35	4 759	33	Public sector
0.53	2 479	20	Private sector

СЕВЕРНА БЪЛГАРИЯ/NORTH BULGARIA

МЪЖЕ И ЖЕНИ/MALES AND FEMALES

0.28	3 169	25	Total
0.42	4 607	32	Public sector
0.35	2 636	21	Private sector

МЪЖЕ/MALES

0.41	3 355	23	Total
0.72	4 967	29	Public sector
0.48	2 884	21	Private sector

ЖЕНИ/FEMALES

0.36	3 024	26	Total
0.48	4 402	33	Public sector
0.49	2 424	21	Private sector

ЮЖНА БЪЛГАРИЯ/SOUTH BULGARIA

МЪЖЕ И ЖЕНИ/MALES AND FEMALES

0.38	3 364	24	Total
0.44	5 181	32	Public sector
0.54	2 687	21	Private sector

МЪЖЕ/MALES

0.58	3 372	23	Total
0.75	5 724	30	Public sector
0.76	2 854	21	Private sector

**3.3. НАЕТИ ЛИЦА, БРУТНА ГОДИШНА ЗАПЛАТА И РАЗМЕР НА ПЛАТЕНИЯ
ГОДИШЕН ОТПУСК ПРЕЗ 2006 Г. ПО РЕЖИМ НА ЗАЕТОСТ, ПОЛ, РАЙОНИ
И ФОРМА НА СОБСТВЕНОСТ НА ПРЕДПРИЯТИЕТО**

(Продължение)

Райони (КТЕСЦ 2005, ниво 1) Форма на собственост на предприятието	Наети лица Employees	Брутна годишна заплата Gross annual earnings			
		общо Total	в това число/of which		
			нерегулярни премии Irregular bonuses	социални придобивки Payments in kind	възнаграждение за платен годишен отпуск Earnings for annual paid holiday leave
брой Number	левове Levs				

ЖЕНИ/FEMALES

Общо	683 316	4 684	258	139	442
Обществен сектор	247 963	5 632	480	219	656
Частен сектор	435 353	4 144	132	93	320

ПЪЛНО РАБОТНО ВРЕМЕ/FULL-TIME

МЪЖЕ И ЖЕНИ/MALES AND FEMALES

Общо	1 883 391	4 958	228	174	456
Обществен сектор	604 708	6 018	436	330	671
Частен сектор	1 278 683	4 457	130	100	355

МЪЖЕ/MALES

Общо	920 519	5 317	219	214	467
Обществен сектор	231 672	6 885	450	525	704
Частен сектор	688 846	4 790	141	110	387

ЖЕНИ/FEMALES

Общо	962 872	4 615	237	136	446
Обществен сектор	373 036	5 480	427	210	650
Частен сектор	589 836	4 068	117	89	316

СЕВЕРНА БЪЛГАРИЯ/NORTH BULGARIA

МЪЖЕ И ЖЕНИ/MALES AND FEMALES

Общо	613 557	4 451	158	169	420
Обществен сектор	215 503	5 485	299	308	621
Частен сектор	398 055	3 891	82	93	311

МЪЖЕ/MALES

Общо	296 684	4 796	146	221	423
Обществен сектор	82 359	6 234	284	503	629
Частен сектор	214 325	4 244	93	113	344

ЖЕНИ/FEMALES

Общо	316 874	4 127	169	119	417
Обществен сектор	133 144	5 021	309	187	615
Частен сектор	183 730	3 480	69	70	273

ЮЖНА БЪЛГАРИЯ/SOUTH BULGARIA

МЪЖЕ И ЖЕНИ/MALES AND FEMALES

Общо	1 269 834	5 203	262	177	474
Обществен сектор	389 205	6 314	512	343	699
Частен сектор	880 628	4 712	152	104	374

3.3. EMPLOYEES, GROSS ANNUAL EARNINGS AND ANNUAL DAYS OF PAID HOLIDAY LEAVE IN 2006 BY MODE OF EMPLOYMENT, GENDER, REGIONS AND TYPE OF OWNERSHIP OF THE ENTERPRISE

(Continued)

Брутна годишна заплата Gross annual earnings		Платен годишен отпуск	Regions (NUTS 2003, 1 level) Type of ownership of the enterprise
коэффициент на вариация	медиана		
Coefficient of variation	Median	Annual paid holiday leave	
%	левове Levs	дни Days	

ЖЕНИ/FEMALES

0.48	3 359	25	Total
0.49	4 942	34	Public sector
0.76	2 511	20	Private sector

ПЪЛНО РАБОТНО ВРЕМЕ/FULL-TIME

МЪЖЕ И ЖЕНИ/MALES AND FEMALES

0.26	3 490	25	Total
0.31	5 050	32	Public sector
0.38	2 781	21	Private sector

МЪЖЕ/MALES

0.40	3 556	23	Total
0.54	5 543	30	Public sector
0.53	3 006	21	Private sector

ЖЕНИ/FEMALES

0.33	3 428	26	Total
0.35	4 840	34	Public sector
0.53	2 595	21	Private sector

СЕВЕРНА БЪЛГАРИЯ/NORTH BULGARIA

МЪЖЕ И ЖЕНИ/MALES AND FEMALES

0.27	3 372	25	Total
0.41	4 734	32	Public sector
0.35	2 752	21	Private sector

МЪЖЕ/MALES

0.41	3 564	24	Total
0.72	5 118	29	Public sector
0.48	3 020	21	Private sector

ЖЕНИ/FEMALES

0.35	3 224	26	Total
0.47	4 530	34	Public sector
0.49	2 538	21	Private sector

ЮЖНА БЪЛГАРИЯ/SOUTH BULGARIA

МЪЖЕ И ЖЕНИ/MALES AND FEMALES

0.38	3 557	24	Total
0.44	5 252	32	Public sector
0.55	2 799	21	Private sector

**3.3. НАЕТИ ЛИЦА, БРУТНА ГОДИШНА ЗАПЛАТА И РАЗМЕР НА ПЛАТЕНИЯ
ГОДИШЕН ОТПУСК ПРЕЗ 2006 Г. ПО РЕЖИМ НА ЗАЕТОСТ, ПОЛ, РАЙОНИ
И ФОРМА НА СОБСТВЕНОСТ НА ПРЕДПРИЯТИЕТО**

(Продължение)

Райони (КТЕСЦ 2005, ниво 1) Форма на собственост на предприятието	Наети лица Employees	Брутна годишна заплата Gross annual earnings			
		общо Total	в това число/of which		
			нерегулярни премии Irregular bonuses	социални придобивки Payments in kind	възнаграждение за платен годишен отпуск Earnings for annual paid holiday leave
брой Number	левове Levs				

МЪЖЕ/MALES

Общо	623 835	5 565	254	211	488
Обществен сектор	149 313	7 244	542	537	745
Частен сектор	474 521	5 036	163	108	407

ЖЕНИ/FEMALES

Общо	645 999	4 854	270	144	460
Обществен сектор	239 892	5 735	493	222	670
Частен сектор	406 107	4 334	138	98	336

НЕПЪЛНО РАБОТНО ВРЕМЕ/PART-TIME

МЪЖЕ И ЖЕНИ/MALES AND FEMALES

Общо	111 378	1 619	37	27	118
Обществен сектор	23 536	2 398	99	91	203
Частен сектор	87 842	1 410	21	9	95

МЪЖЕ/MALES

Общо	48 560	1 571	26	14	112
Обществен сектор	8 086	2 380	81	50	197
Частен сектор	40 474	1 410	14	7	95

ЖЕНИ/FEMALES

Общо	62 818	1 655	47	36	123
Обществен сектор	15 450	2 408	109	112	206
Частен сектор	47 368	1 410	26	12	96

СЕВЕРНА БЪЛГАРИЯ/NORTH BULGARIA

МЪЖЕ И ЖЕНИ/MALES AND FEMALES

Общо	43 380	1 560	25	23	117
Обществен сектор	12 462	2 235	77	66	178
Частен сектор	30 919	1 288	4	5	92

МЪЖЕ/MALES

Общо	17 880	1 594	15	12	120
Обществен сектор	5 082	2 233	45	28	179
Частен сектор	12 798	1 340	3	6	96

ЖЕНИ/FEMALES

Общо	25 501	1 536	32	30	114
Обществен сектор	7 380	2 236	99	92	177
Частен сектор	18 121	1 251	4	4	89

3.3. EMPLOYEES, GROSS ANNUAL EARNINGS AND ANNUAL DAYS OF PAID HOLIDAY LEAVE IN 2006 BY MODE OF EMPLOYMENT, GENDER, REGIONS AND TYPE OF OWNERSHIP OF THE ENTERPRISE

(Continued)

Брутна годишна заплата Gross annual earnings		Платен годишен отпуск Annual paid holiday leave	Regions (NUTS 2003, 1 level) Type of ownership of the enterprise
коэффициент на вариация Coefficient of variation	медиана Median		
%	левове Levs	дни Days	

МЪЖЕ/MALES

0.58	3 554	23	Total
0.75	5 781	30	Public sector
0.76	3 000	21	Private sector

ЖЕНИ/FEMALES

0.48	3 561	26	Total
0.49	5 007	34	Public sector
0.76	2 633	21	Private sector

НЕПЪЛНО РАБОТНО ВРЕМЕ/PART-TIME

МЪЖЕ И ЖЕНИ/MALES AND FEMALES

1.27	1 179	18	Total
1.76	1 683	23	Public sector
1.62	1 110	17	Private sector

МЪЖЕ/MALES

2.05	1 175	17	Total
3.15	1 649	21	Public sector
2.49	1 110	16	Private sector

ЖЕНИ/FEMALES

1.60	1 185	19	Total
2.11	1 719	23	Public sector
2.12	1 110	17	Private sector

СЕВЕРНА БЪЛГАРИЯ/NORTH BULGARIA

МЪЖЕ И ЖЕНИ/MALES AND FEMALES

1.31	1 213	19	Total
2.48	1 624	21	Public sector
1.07	1 110	18	Private sector

МЪЖЕ/MALES

2.07	1 258	19	Total
4.04	1 618	20	Public sector
1.81	1 110	18	Private sector

ЖЕНИ/FEMALES

1.69	1 195	19	Total
3.14	1 628	22	Public sector
1.28	1 110	18	Private sector

**3.3. НАЕТИ ЛИЦА, БРУТНА ГОДИШНА ЗАПЛАТА И РАЗМЕР НА ПЛАТЕНИЯ
ГОДИШЕН ОТПУСК ПРЕЗ 2006 Г. ПО РЕЖИМ НА ЗАЕТОСТ, ПОЛ, РАЙОНИ
И ФОРМА НА СОБСТВЕНОСТ НА ПРЕДПРИЯТИЕТО**

(Продължение и край)

Райони (КТЕСЦ 2005, ниво 1) Форма на собственост на предприятието	Наети лица Employees	Брутна годишна заплата Gross annual earnings			
		общо Total	в това число/of which		
			нерегулярни премии Irregular bonuses	социални придобивки Payments in kind	възнаграждение за платен годишен отпуск Earnings for annual paid holiday leave
брой Number	левове Levs				

ЮЖНА БЪЛГАРИЯ/SOUTH BULGARIA

МЪЖЕ И ЖЕНИ/MALES AND FEMALES

Общо	67 998	1 656	46	29	119
Обществен сектор	11 075	2 582	125	119	230
Частен сектор	56 923	1 476	30	11	97

МЪЖЕ/MALES

Общо	30 680	1 558	32	14	107
Обществен сектор	3 004	2 628	143	87	228
Частен сектор	27 676	1 442	19	7	94

ЖЕНИ/FEMALES

Общо	37 317	1 737	57	41	129
Обществен сектор	8 071	2 565	118	131	231
Частен сектор	29 247	1 508	40	16	100

3.3. EMPLOYEES, GROSS ANNUAL EARNINGS AND ANNUAL DAYS OF PAID HOLIDAY LEAVE IN 2006 BY MODE OF EMPLOYMENT, GENDER, REGIONS AND TYPE OF OWNERSHIP OF THE ENTERPRISE

(Continued and end)

Брутна годишна заплата Gross annual earnings		Платен годишен отпуск Annual paid holiday leave	Regions (NUTS 2003, 1 level) Type of ownership of the enterprise
коэффициент на вариация Coefficient of variation	медiana Median		
%	левове Levs	дни Days	

ЮЖНА БЪЛГАРИЯ/SOUTH BULGARIA

МЪЖЕ И ЖЕНИ/MALES AND FEMALES

2.05	1 162	18	Total
2.52	1 950	24	Public sector
2.58	1 110	16	Private sector

МЪЖЕ/MALES

3.31	1 140	16	Total
5.06	1 775	23	Public sector
3.81	1 109	16	Private sector

ЖЕНИ/FEMALES

2.58	1 180	19	Total
2.89	2 051	25	Public sector
3.50	1 112	17	Private sector

**3.4. НАЕТИ ЛИЦА, БРУТНА ГОДИШНА ЗАПЛАТА И РАЗМЕР НА ПЛАТЕНИЯ ГОДИШЕН
ОТПУСК ПРЕЗ 2006 Г. ПО РЕЖИМ НА ЗАЕТОСТ, ПОЛ И ВИД
НА КОЛЕКТИВНИЯ ТРУДОВ ДОГОВОР**

Вид на колективния трудов договор	Наети лица Employees	Брутна годишна заплата Gross annual earnings			
		общо Total	в това число/of which		
			нерегулярни премии Irregular bonuses	социални придобивки Payments in kind	възнаграждение за платен годишен отпуск Earnings for annual paid holiday leave
брой Number	левове Levs				

ПЪЛНО И НЕПЪЛНО РАБОТНО ВРЕМЕ/FULL-TIME AND PART-TIME

МЪЖЕ И ЖЕНИ/MALES AND FEMALES

Общо	1 994 769	4 772	217	166	437
На ниво отрасъл или бранш	204 092	5 537	380	309	620
На ниво община	94 914	4 223	243	102	626
На ниво предприятие	498 027	6 596	349	364	627
Без колективен трудов договор	1 197 736	3 926	133	64	313

МЪЖЕ/MALES

Общо	969 079	5 129	209	204	449
На ниво отрасъл или бранш	76 293	6 416	468	478	626
На ниво община	23 392	4 127	187	92	550
На ниво предприятие	260 510	7 300	338	455	682
Без колективен трудов договор	608 884	4 078	123	67	324

ЖЕНИ/FEMALES

Общо	1 025 690	4 434	225	130	426
На ниво отрасъл или бранш	127 799	5 013	327	207	616
На ниво община	71 522	4 255	261	106	651
На ниво предприятие	237 517	5 824	360	264	566
Без колективен трудов договор	588 852	3 769	144	62	301

ПЪЛНО РАБОТНО ВРЕМЕ/FULL-TIME

МЪЖЕ И ЖЕНИ/MALES AND FEMALES

Общо	1 883 391	4 958	228	174	456
На ниво отрасъл или бранш	198 410	5 620	388	312	632
На ниво община	89 542	4 380	255	107	656
На ниво предприятие	487 090	6 676	353	370	635
Без колективен трудов договор	1 108 348	4 131	143	69	330

МЪЖЕ/MALES

Общо	920 519	5 317	219	214	467
На ниво отрасъл или бранш	75 011	6 482	475	485	634
На ниво община	21 229	4 383	203	100	593
На ниво предприятие	255 660	7 380	342	462	690
Без колективен трудов договор	568 619	4 271	131	71	340

3.4. EMPLOYEES, GROSS ANNUAL EARNINGS AND ANNUAL DAYS OF PAID HOLIDAY LEAVE IN 2006 BY MODE OF EMPLOYMENT, GENDER AND TYPE OF COLLECTIVE PAY AGREEMENT

Брутна годишна заплата Gross annual earnings		Платен годишен отпуск Annual paid holiday leave	Type of collective pay agreement
коефициент на вариация Coefficient of variation	медиана Median		
%	левове Levs	дни Days	

ПЪЛНО И НЕПЪЛНО РАБОТНО ВРЕМЕ/FULL-TIME AND PART-TIME

МЪЖЕ И ЖЕНИ/MALES AND FEMALES

0.26	3 293	24	Total
0.43	4 922	32	Industry agreement
0.46	4 290	38	Individual community agreement
0.37	5 226	27	Enterprise agreement
0.44	2 494	21	Without agreement

МЪЖЕ/MALES

0.40	3 366	23	Total
0.71	5 472	29	Industry agreement
1.15	3 754	34	Individual community agreement
0.52	5 768	26	Enterprise agreement
0.65	2 593	21	Without agreement

ЖЕНИ/FEMALES

0.33	3 228	25	Total
0.49	4 718	35	Industry agreement
0.48	4 376	40	Individual community agreement
0.50	4 723	27	Enterprise agreement
0.57	2 415	21	Without agreement

ПЪЛНО РАБОТНО ВРЕМЕ/FULL-TIME

МЪЖЕ И ЖЕНИ/MALES AND FEMALES

0.26	3 490	25	Total
0.42	4 971	33	Industry agreement
0.44	4 445	39	Individual community agreement
0.37	5 289	27	Enterprise agreement
0.44	2 617	21	Without agreement

МЪЖЕ/MALES

0.40	3 556	23	Total
0.71	5 514	29	Industry agreement
1.12	4 283	35	Individual community agreement
0.52	5 836	26	Enterprise agreement
0.66	2 693	21	Without agreement

**3.4. НАЕТИ ЛИЦА, БРУТНА ГОДИШНА ЗАПЛАТА И РАЗМЕР НА ПЛАТЕНИЯ ГОДИШЕН
ОТПУСК ПРЕЗ 2006 Г. ПО РЕЖИМ НА ЗАЕТОСТ, ПОЛ И ВИД
НА КОЛЕКТИВНИЯ ТРУДОВ ДОГОВОР**

(Продължение и край)

Вид на колективния трудов договор	Наети лица Employees	Брутна годишна заплата Gross annual earnings			
		общо Total	в това число/of which		
			нерегулярни премии Irregular bonuses	социални придобивки Payments in kind	възнаграждение за платен годишен отпуск Earnings for annual paid holiday leave
брой Number	левове Levs				

ЖЕНИ/FEMALES

Общо	962 872	4 615	237	136	446
На ниво отрасъл или бранш	123 399	5 096	335	207	630
На ниво община	68 313	4 379	271	109	675
На ниво предприятие	231 431	5 900	364	267	575
Без колективен трудов договор	539 729	3 984	155	67	319

НЕПЪЛНО РАБОТНО ВРЕМЕ/PART-TIME

МЪЖЕ И ЖЕНИ/MALES AND FEMALES

Общо	111 378	1 619	37	27	118
На ниво отрасъл или бранш	5 681	2 639	97	181	212
На ниво община	5 372	1 609	43	24	137
На ниво предприятие	10 937	3 026	178	112	248
Без колективен трудов договор	89 388	1 382	16	6	95

МЪЖЕ/MALES

Общо	48 560	1 571	26	14	112
На ниво отрасъл или бранш	1 282	2 518	56	72	160
На ниво община	2 163	1 619	25	15	129
На ниво предприятие	4 850	3 111	140	79	243
Без колективен трудов договор	40 265	1 353	11	4	93

ЖЕНИ/FEMALES

Общо	62 818	1 655	47	36	123
На ниво отрасъл или бранш	4 400	2 674	109	212	227
На ниво община	3 209	1 602	54	30	142
На ниво предприятие	6 086	2 958	208	137	252
Без колективен трудов договор	49 123	1 406	21	9	96

3.4. EMPLOYEES, GROSS ANNUAL EARNINGS AND ANNUAL DAYS OF PAID HOLIDAY LEAVE IN 2006 BY MODE OF EMPLOYMENT, GENDER AND TYPE OF COLLECTIVE PAY AGREEMENT

(Continued and end)

Брутна годишна заплата Gross annual earnings		Платен годишен отпуск Annual paid holiday leave	Type of collective pay agreement
коэффициент на вариация Coefficient of variation	медиана Median		
%	левове Levs	дни Days	

ЖЕНИ/FEMALES

0.33	3 428	26	Total
0.49	4 766	35	Industry agreement
0.46	4 490	41	Individual community agreement
0.50	4 795	27	Enterprise agreement
0.58	2 520	21	Without agreement

НЕПЪЛНО РАБОТНО ВРЕМЕ/PART-TIME

МЪЖЕ И ЖЕНИ/MALES AND FEMALES

1.27	1 179	18	Total
2.87	2 396	23	Industry agreement
1.15	1 548	23	Individual community agreement
4.95	1 762	20	Enterprise agreement
0.98	1 120	17	Without agreement

МЪЖЕ/MALES

2.05	1 175	17	Total
6.73	1 855	19	Industry agreement
1.08	1 580	21	Individual community agreement
7.74	1 785	18	Enterprise agreement
1.43	1 116	17	Without agreement

ЖЕНИ/FEMALES

1.60	1 185	19	Total
3.16	2 529	24	Industry agreement
1.82	1 495	24	Individual community agreement
6.36	1 701	22	Enterprise agreement
1.33	1 122	17	Without agreement

3.5. НАЕТИ ЛИЦА, БРУТНА ГОДИШНА ЗАПЛАТА И РАЗМЕР НА ПЛАТЕНИЯ ГОДИШЕН ОТПУСК ПРЕЗ 2006 Г. ПО РЕЖИМ НА ЗАЕТОСТ, ПОЛ И ПРОФЕСИИ

Професии	Наети лица Employees	Брутна годишна заплата Gross annual earnings			
		общо Total	в това число/of which		
			нерегулярни премии Irregular bonuses	социални придобивки Payments in kind	възнаграждение за платен годишен отпуск Earnings for annual paid holiday leave
брой Number	левове Levs				

ПЪЛНО И НЕПЪЛНО РАБОТНО ВРЕМЕ/FULL-TIME AND PART-TIME

МЪЖЕ И ЖЕНИ/MALES AND FEMALES

Общо	1 994 769	4 772	217	166	437
Президент, законодатели, висши служители и ръководители	104 969	11 072	698	252	1 009
Аналитични специалисти	277 985	7 410	523	177	860
Техници и други приложни специалисти	222 607	5 982	383	251	552
Административен персонал	210 548	4 133	193	188	331
Персонал, зает с услуги за населението, търговията и охраната	300 011	2 576	39	50	204
Квалифицирани работници в селското, горското, рибното и ловното стопанство	3 882	2 863	52	35	239
Квалифицирани производствени работници и сродни на тях занаятчии	282 265	4 260	102	185	352
Оператори на машини и съоръжения и работници по монтаж на изделия	302 145	4 385	114	222	369
Професии, неизискващи специална квалификация	290 356	2 697	49	89	213
<i>МЪЖЕ/MALES</i>					
Общо	969 079	5 129	209	204	449
Президент, законодатели, висши служители и ръководители	64 470	11 386	662	270	1 016
Аналитични специалисти	91 288	8 680	578	220	929
Техници и други приложни специалисти	83 716	6 893	414	375	594
Административен персонал	59 434	4 045	170	149	319
Персонал, зает с услуги за населението, търговията и охраната	106 015	2 774	41	68	212
Квалифицирани работници в селското, горското, рибното и ловното стопанство	2 303	2 737	46	19	219
Квалифицирани производствени работници и сродни на тях занаятчии	192 273	4 747	127	225	397
Оператори на машини и съоръжения и работници по монтаж на изделия	207 209	4 700	132	265	400
Професии, неизискващи специална квалификация	162 371	2 709	41	91	212

**3.5. EMPLOYEES, GROSS ANNUAL EARNINGS AND ANNUAL DAYS OF PAID HOLIDAY LEAVE IN 2006
BY MODE OF EMPLOYMENT, GENDER AND OCCUPATIONS**

Брутна годишна заплата Gross annual earnings		Платен годишен отпуск	Occupationas
коефициент на вариация	медиана		
Coefficient of variation	Median	Annual paid holiday leave	
%	левове Levs	дни Days	

ПЪЛНО И НЕПЪЛНО РАБОТНО ВРЕМЕ/FULL-TIME AND PART-TIME

МЪЖЕ И ЖЕНИ/MALES AND FEMALES

0.26	3 293	24	Total
1.39	7 532	26	Legislators, senior officials and managers
0.47	5 747	35	Professionals
0.60	4 802	27	Technicians and associated professionals
0.52	3 238	22	Clerks
0.40	2 220	21	Service workers and shop and market sales workers
1.99	2 678	22	Skilled agricultural and fishing workers
0.44	3 094	22	Craft and related trade workers
0.42	3 294	22	Plant and machine operators and assemblers
0.37	2 263	21	Elementary occupations
			<i>МЪЖЕ/MALES</i>
0.40	3 366	23	Total
1.80	7 689	25	Legislators, senior officials and managers
0.86	6 431	31	Professionals
1.15	5 332	25	Technicians and associated professionals
1.09	2 882	22	Clerks
0.81	2 220	20	Service workers, shop and market sales workers
2.99	2 295	21	Skilled agricultural and fishing workers
0.51	3 439	22	Craft and related trade workers
0.51	3 506	23	Plant and machine operators and assemblers
0.53	2 246	21	Elementary occupations

3.5. НАЕТИ ЛИЦА, БРУТНА ГОДИШНА ЗАПЛАТА И РАЗМЕР НА ПЛАТЕНИЯ ГОДИШЕН ОТПУСК ПРЕЗ 2006 Г. ПО РЕЖИМ НА ЗАЕТОСТ, ПОЛ И ПРОФЕСИИ

(Продължение)

Професии	Наети лица Employees	Брутна годишна заплата Gross annual earnings			
		общо Total	в това число/of which		
			нерегулярни премии Irregular bonuses	социални придобивки Payments in kind	възнаграждение за платен годишен отпуск Earnings for annual paid holiday leave
брой Number	левове Levs				

ЖЕНИ/FEMALES

Общо	1 025 690	4 434	225	130	426
Президент, законодатели, висши служители и ръководители	40 499	10 573	756	224	997
Аналитични специалисти	186 696	6 789	496	156	827
Техници и други приложни специалисти	138 892	5 433	365	176	527
Административен персонал	151 114	4 168	202	203	336
Персонал, зает с услуги за населението, търговията и охраната	193 996	2 467	38	39	199
Квалифицирани работници в селското, горското, рибното и ловното стопанство	1 579	3 047	60	59	269
Квалифицирани производствени работници и сродни на тях занаятчии	89 993	3 219	50	101	257
Оператори на машини и съоръжения и работници по монтаж на изделия	94 936	3 697	76	127	300
Професии, неизискващи специална квалификация	127 985	2 683	59	87	215

ПЪЛНО РАБОТНО ВРЕМЕ/FULL-TIME

МЪЖЕ И ЖЕНИ/MALES AND FEMALES

Общо	1 883 391	4 958	228	174	456
Президент, законодатели, висши служители и ръководители	102 042	11 260	710	258	1 027
Аналитични специалисти	268 678	7 547	535	182	880
Техници и други приложни специалисти	215 459	6 117	394	258	566
Административен персонал	199 021	4 272	201	193	343
Персонал, зает с услуги за населението, търговията и охраната	262 367	2 779	44	56	222
Квалифицирани работници в селското, горското, рибното и ловното стопанство	3 676	2 952	55	36	247
Квалифицирани производствени работници и сродни на тях занаятчии	274 230	4 345	105	190	359
Оператори на машини и съоръжения и работници по монтаж на изделия	296 183	4 447	116	226	374
Професии, неизискващи специална квалификация	261 736	2 845	52	96	226

**3.5. EMPLOYEES, GROSS ANNUAL EARNINGS AND ANNUAL DAYS OF PAID HOLIDAY LEAVE IN 2006
BY MODE OF EMPLOYMENT, GENDER AND OCCUPATIONS**

(Continued)

Брутна годишна заплата Gross annual earnings		Платен годишен отпуск	Occupationas
коэффициент на вариация	медиана		
Coefficient of variation	Median	Annual paid holiday leave	
%	левове Levs	дни Days	

ЖЕНИ/FEMALES

0.33	3 228	25	Total
2.14	7 310	28	Legislators, senior officials and managers
0.53	5 565	37	Professionals
0.60	4 602	28	Technicians and associated professionals
0.59	3 379	23	Clerks
0.40	2 228	21	Service workers, shop and market sales workers
2.41	2 964	23	Skilled agricultural and fishing workers
0.74	2 379	21	Craft and related trade workers
0.66	2 930	21	Plant and machine operators and assemblers
0.49	2 280	21	Elementary occupations

ПЪЛНО РАБОТНО ВРЕМЕ/FULL-TIME

МЪЖЕ И ЖЕНИ/MALES AND FEMALES

0.26	3 490	25	Total
1.39	7 644	26	Legislators, senior officials and managers
0.47	5 800	35	Professionals
0.60	4 872	27	Technicians and associated professionals
0.52	3 379	22	Clerks
0.39	2 274	21	Service workers, shop and market sales workers
1.92	2 751	22	Skilled agricultural and fishing workers
0.44	3 134	22	Craft and related trade workers
0.41	3 348	23	Plant and machine operators and assemblers
0.37	2 297	21	Elementary occupations

3.5. НАЕТИ ЛИЦА, БРУТНА ГОДИШНА ЗАПЛАТА И РАЗМЕР НА ПЛАТЕНИЯ ГОДИШЕН ОТПУСК ПРЕЗ 2006 Г. ПО РЕЖИМ НА ЗАЕТОСТ, ПОЛ И ПРОФЕСИИ

(Продължение)

Професии	Наети лица Employees	Брутна годишна заплата Gross annual earnings			
		общо Total	в това число/of which		
			нерегулярни премии Irregular bonuses	социални придобивки Payments in kind	възнаграждение за платен годишен отпуск Earnings for annual paid holiday leave
брой Number	левове Levs				

МЪЖЕ/MALES

Общо	920 519	5 317	219	214	467
Президент, законодатели, висши служители и ръководители	62 914	11 560	673	276	1 033
Аналитични специалисти	87 726	8 885	595	228	954
Техници и други приложни специалисти	81 101	7 056	426	387	609
Административен персонал	56 458	4 184	177	155	330
Персонал, зает с услуги за населението, търговията и охраната	92 864	3 007	47	77	233
Квалифицирани работници в селското, горското, рибното и ловното стопанство	2 116	2 865	50	20	230
Квалифицирани производствени работници и сродни на тях занаятчии	186 451	4 851	130	231	406
Оператори на машини и съоръжения и работници по монтаж на изделия	202 402	4 780	135	271	407
Професии, неизискващи специална квалификация	148 488	2 841	44	98	223

ЖЕНИ/FEMALES

Общо	962 872	4 615	237	136	446
Президент, законодатели, висши служители и ръководители	39 128	10 779	769	231	1 019
Аналитични специалисти	180 952	6 898	505	159	844
Техници и други приложни специалисти	134 358	5 549	375	180	540
Административен персонал	142 563	4 306	211	208	348
Персонал, зает с услуги за населението, търговията и охраната	169 504	2 654	43	44	217
Квалифицирани работници в селското, горското, рибното и ловното стопанство	1 559	3 070	61	59	271
Квалифицирани производствени работници и сродни на тях занаятчии	87 779	3 269	51	103	261
Оператори на машини и съоръжения и работници по монтаж на изделия	93 781	3 728	76	128	303
Професии, неизискващи специална квалификация	113 248	2 850	63	93	230

**3.5. EMPLOYEES, GROSS ANNUAL EARNINGS AND ANNUAL DAYS OF PAID HOLIDAY LEAVE IN 2006
BY MODE OF EMPLOYMENT, GENDER AND OCCUPATIONS**

(Continued)

Брутна годишна заплата Gross annual earnings		Платен годишен отпуск	Occupationas
коефициент на вариация	медиана		
Coefficient of variation	Median	Annual paid holiday leave	
%	левове Levs	дни Days	

МЪЖЕ/MALES

0.40	3 556	23	Total
1.81	7 831	25	Legislators, senior officials and managers
0.87	6 570	32	Professionals
1.15	5 460	25	Technicians and associated professionals
1.08	3 000	22	Clerks
0.80	2 263	21	Service workers, shop and market sales workers
2.88	2 481	21	Skilled agricultural and fishing workers
0.51	3 528	22	Craft and related trade workers
0.51	3 575	23	Plant and machine operators and assemblers
0.53	2 280	21	Elementary occupations

ЖЕНИ/FEMALES

0.33	3 428	26	Total
2.16	7 431	28	Legislators, senior officials and managers
0.53	5 613	37	Professionals
0.59	4 672	28	Technicians and associated professionals
0.59	3 529	23	Clerks
0.38	2 279	22	Service workers, shop and market sales workers
2.39	2 971	23	Skilled agricultural and fishing workers
0.74	2 402	21	Craft and related trade workers
0.66	2 958	22	Plant and machine operators and assemblers
0.49	2 368	22	Elementary occupations

3.5. НАЕТИ ЛИЦА, БРУТНА ГОДИШНА ЗАПЛАТА И РАЗМЕР НА ПЛАТЕНИЯ ГОДИШЕН ОТПУСК ПРЕЗ 2006 Г. ПО РЕЖИМ НА ЗАЕТОСТ, ПОЛ И ПРОФЕСИИ

(Продължение)

Професии	Наети лица Employees	Брутна годишна заплата Gross annual earnings			
		общо Total	в това число/of which		
			нерегулярни премии Irregular bonuses	социални придобивки Payments in kind	възнаграждение за платен годишен отпуск Earnings for annual paid holiday leave
брой Number	левове Levs				

НЕПЪЛНО РАБОТНО ВРЕМЕ/PART-TIME

МЪЖЕ И ЖЕНИ/MALES AND FEMALES

Общо	111 378	1 619	37	27	118
Президент, законодатели, висши служители и ръководители	2 927	4 509	284	31	351
Аналитични специалисти	9 307	3 456	179	35	291
Техници и други приложни специалисти	7 149	1 917	66	33	140
Административен персонал	11 528	1 743	46	94	131
Персонал, зает с услуги за населението, търговията и охраната	37 644	1 156	3	8	75
Квалифицирани работници в селското, горското, рибното и ловното стопанство	207	1 281	-	/	94
Квалифицирани производствени работници и сродни на тях занаятчии	8 036	1 375	3	9	101
Оператори на машини и съоръжения и работници по монтаж на изделия	5 962	1 300	7	14	92
Професии, неизискващи специална квалификация	28 620	1 347	17	26	95

МЪЖЕ/MALES

Общо	48 560	1 571	26	14	112
Президент, законодатели, висши служители и ръководители	1 556	4 343	209	22	331
Аналитични специалисти	3 563	3 626	154	43	307
Техници и други приложни специалисти	2 615	1 830	39	25	132
Административен персонал	2 976	1 391	42	33	102
Персонал, зает с услуги за населението, търговията и охраната	13 152	1 125	(0)	5	64
Квалифицирани работници в селското, горското, рибното и ловното стопанство	187	1 286	-	/	93
Квалифицирани производствени работници и сродни на тях занаятчии	5 822	1 426	4	(6)	107
Оператори на машини и съоръжения и работници по монтаж на изделия	4 807	1 339	6	10	96
Професии, неизискващи специална квалификация	13 883	1 292	6	12	89

**3.5. EMPLOYEES, GROSS ANNUAL EARNINGS AND ANNUAL DAYS OF PAID HOLIDAY LEAVE IN 2006
BY MODE OF EMPLOYMENT, GENDER AND OCCUPATIONS**

(Continued)

Брутна годишна заплата Gross annual earnings		Платен годишен отпуск	Occupationas
коефициент на вариация	медиана		
Coefficient of variation	Median	Annual paid holiday leave	
%	левове Levs	дни Days	

НЕПЪЛНО РАБОТНО ВРЕМЕ/PART-TIME

МЪЖЕ И ЖЕНИ/MALES AND FEMALES

1.27	1 179	18	Total
9.91	2 560	19	Legislators, senior officials and managers
3.46	2 356	22	Professionals
3.95	1 393	19	Technicians and associated professionals
2.05	1 316	20	Clerks
0.81	1 102	16	Service workers, shop and market sales workers
5.47	1 179	19	Skilled agricultural and fishing workers
2.31	1 284	18	Craft and related trade workers
1.96	1 175	18	Plant and machine operators and assemblers
0.85	1 225	18	Elementary occupations
<i>МЪЖЕ/MALES</i>			
2.05	1 175	17	Total
14.11	2 580	20	Legislators, senior officials and managers
5.47	2 250	21	Professionals
7.50	1 334	18	Technicians and associated professionals
4.20	1 089	19	Clerks
1.76	1 050	14	Service workers, shop and market sales workers
6.51	1 142	19	Skilled agricultural and fishing workers
2.86	1 320	18	Craft and related trade workers
2.15	1 224	18	Plant and machine operators and assemblers
1.17	1 196	17	Elementary occupations

3.5. НАЕТИ ЛИЦА, БРУТНА ГОДИШНА ЗАПЛАТА И РАЗМЕР НА ПЛАТЕНИЯ ГОДИШЕН ОТПУСК ПРЕЗ 2006 Г. ПО РЕЖИМ НА ЗАЕТОСТ, ПОЛ И ПРОФЕСИИ

(Продължение и край)

Професии	Наети лица Employees	Брутна годишна заплата Gross annual earnings			
		общо Total	в това число/of which		
			нерегулярни премии Irregular bonuses	социални придобивки Payments in kind	възнаграждение за платен годишен отпуск Earnings for annual paid holiday leave
брой Number	левове Levs				

ЖЕНИ/FEMALES

Общо	62 818	1 655	47	36	123
Президент, законодатели, висши служители и ръководители	1 371	4 697	369	40	373
Аналитични специалисти	5 744	3 350	195	31	281
Техници и други приложни специалисти	4 534	1 968	82	37	145
Административен персонал	8 551	1 865	47	115	141
Персонал, зает с услуги за населението, търговията и охраната	24 492	1 173	5	10	81
Квалифицирани работници в селското, горското, рибното и ловното стопанство	(20)	(1 236)	-	-	(95)
Квалифицирани производствени работници и сродни на тях занаятчии	2 214	1 239	(2)	(18)	87
Оператори на машини и съоръжения и работници по монтаж на изделия	1 155	1 134	(9)	(32)	77
Професии, неизискващи специална квалификация	14 737	1 400	27	40	100

**3.5. EMPLOYEES, GROSS ANNUAL EARNINGS AND ANNUAL DAYS OF PAID HOLIDAY LEAVE IN 2006
BY MODE OF EMPLOYMENT, GENDER AND OCCUPATIONS**

(Continued and end)

Брутна годишна заплата Gross annual earnings		Платен годишен отпуск	Occupationas
коэффициент на вариация	медиана		
Coefficient of variation	Median	Annual paid holiday leave	
%	левове Levs	дни Days	

ЖЕНИ/FEMALES

1.60	1 185	19	Total
13.89	2 414	19	Legislators, senior officials and managers
4.45	2 380	22	Professionals
4.51	1 444	19	Technicians and associated professionals
2.29	1 430	21	Clerks
0.80	1 110	18	Service workers, shop and market sales workers
6.22	(1 179)	(20)	Skilled agricultural and fishing workers
3.58	1 110	18	Craft and related trade workers
4.63	1 074	16	Plant and machine operators and assemblers
1.20	1 310	18	Elementary occupations

3.6. НАЕТИ ЛИЦА, БРУТНА ГОДИШНА ЗАПЛАТА И РАЗМЕР НА ПЛАТЕНИЯ ГОДИШЕН ОТПУСК ПРЕЗ 2006 Г. ПО РЕЖИМ НА ЗАЕТОСТ, ПОЛ И ОБРАЗОВАНИЕ

Образование	Наети лица Employees	Брутна годишна заплата Gross annual earnings			
		общо Total	в това число/of which		
			нерегулярни премии Irregular bonuses	социални придобивки Payments in kind	възнаграждение за платен годишен отпуск Earnings for annual paid holiday leave
	брой Number	левове Levs			

ПЪЛНО И НЕПЪЛНО РАБОТНО ВРЕМЕ/FULL-TIME AND PART-TIME

МЪЖЕ И ЖЕНИ/MALES AND FEMALES

Общо	1 994 769	4 772	217	166	437
Начално и по-ниско	20 384	3 408	30	101	271
Основно	184 348	3 518	86	149	298
Средно	1 186 872	3 793	111	152	311
Висше - степен "специалист"	122 343	4 873	220	165	522
Висше - степени "бакалавър" и "магистър"	461 584	7 572	534	212	764
Висше - степен "доктор"	19 238	10 778	616	156	1 360

МЪЖЕ/MALES

Общо	969 079	5 129	209	204	449
Начално и по-ниско	10 172	4 036	37	140	312
Основно	105 829	3 960	95	198	338
Средно	628 254	4 161	117	183	343
Висше - степен "специалист"	36 164	6 016	252	341	585
Висше - степени "бакалавър" и "магистър"	178 661	8 748	579	261	809
Висше - степен "доктор"	9 999	11 591	634	150	1 536

ЖЕНИ/FEMALES

Общо	1 025 690	4 434	225	130	426
Начално и по-ниско	10 213	2 782	22	63	230
Основно	78 519	2 922	75	83	243
Средно	558 618	3 379	105	117	275
Висше - степен "специалист"	86 179	4 393	206	91	495
Висше - степени "бакалавър" и "магистър"	282 923	6 830	505	181	736
Висше - степен "доктор"	9 239	9 898	596	164	1 169

ПЪЛНО РАБОТНО ВРЕМЕ/FULL-TIME

МЪЖЕ И ЖЕНИ/MALES AND FEMALES

Общо	1 883 391	4 958	228	174	456
Начално и по-ниско	17 678	3 705	32	115	296
Основно	170 407	3 683	92	159	313
Средно	1 114 076	3 954	118	160	325
Висше - степен "специалист"	116 804	5 026	228	171	541
Висше - степени "бакалавър" и "магистър"	446 116	7 745	548	218	784
Висше - степен "доктор"	18 310	10 783	601	153	1 385

3.6. EMPLOYEES, GROSS ANNUAL EARNINGS AND ANNUAL DAYS OF PAID HOLIDAY LEAVE IN 2006 BY MODE OF EMPLOYMENT, GENDER AND EDUCATION

Брутна годишна заплата Gross annual earnings		Платен годишен отпуск	Education
коефициент на вариация	медиана		
Coefficient of variation	Median	Annual paid holiday leave	
%	левове Levs	дни Days	

ПЪЛНО И НЕПЪЛНО РАБОТНО ВРЕМЕ/FULL-TIME AND PART-TIME

МЪЖЕ И ЖЕНИ/MALES AND FEMALES

0.26	3 293	24	Total
2.08	2 214	21	Primary or lower
0.56	2 735	22	Lower secondary
0.24	2 714	22	Upper secondary
0.82	4 354	29	Higher - degree "specialist"
0.57	5 671	30	Higher - degree "bachelor", "master"
1.30	9 440	35	Higher - degree "doctor"

МЪЖЕ/MALES

0.40	3 366	23	Total
3.04	2 312	21	Primary or lower
0.75	3 042	22	Lower secondary
0.34	2 929	22	Upper secondary
2.00	4 800	26	Higher - degree "specialist"
0.99	6 191	27	Higher - degree "bachelor", "master"
1.83	10 163	37	Higher - degree "doctor"

ЖЕНИ/FEMALES

0.33	3 228	25	Total
2.29	2 145	22	Primary or lower
0.74	2 513	22	Lower secondary
0.32	2 532	22	Upper secondary
0.59	4 192	30	Higher - degree "specialist"
0.63	5 470	32	Higher - degree "bachelor", "master"
1.80	8 870	32	Higher - degree "doctor"

ПЪЛНО РАБОТНО ВРЕМЕ/FULL-TIME

МЪЖЕ И ЖЕНИ/MALES AND FEMALES

0.26	3 490	25	Total
2.14	2 341	21	Primary or lower
0.56	2 852	23	Lower secondary
0.24	2 830	22	Upper secondary
0.82	4 447	30	Higher - degree "specialist"
0.57	5 758	30	Higher - degree "bachelor", "master"
1.29	9 545	35	Higher - degree "doctor"

3.6. НАЕТИ ЛИЦА, БРУТНА ГОДИШНА ЗАПЛАТА И РАЗМЕР НА ПЛАТЕНИЯ ГОДИШЕН ОТПУСК ПРЕЗ 2006 Г. ПО РЕЖИМ НА ЗАЕТОСТ, ПОЛ И ОБРАЗОВАНИЕ

(Продължение)

Образование	Наети лица Employees	Брутна годишна заплата Gross annual earnings			
		общо Total	в това число/of which		
			нерегулярни премии Irregular bonuses	социални придобивки Payments in kind	възнаграждение за платен годишен отпуск Earnings for annual paid holiday leave
	брой Number	левове Levs			

МЪЖЕ/MALES

Общо	920 519	5 317	219	214	467
Начално и по-ниско	8 971	4 376	39	158	340
Основно	98 624	4 140	101	212	355
Средно	596 722	4 314	123	192	356
Висше - степен "специалист"	34 402	6 257	264	358	611
Висше - степени "бакалавър" и "магистър"	172 263	8 976	597	269	832
Висше - степен "доктор"	9 536	11 639	628	148	1 568

ЖЕНИ/FEMALES

Общо	962 872	4 615	237	136	446
Начално и по-ниско	8 707	3 013	25	72	252
Основно	71 783	3 054	80	86	255
Средно	517 354	3 539	111	124	289
Висше - степен "специалист"	82 402	4 513	213	94	511
Висше - степени "бакалавър" и "магистър"	273 853	6 970	518	186	754
Висше - степен "доктор"	8 773	9 853	572	159	1 185

НЕПЪЛНО РАБОТНО ВРЕМЕ/PART-TIME

МЪЖЕ И ЖЕНИ/MALES AND FEMALES

Общо	111 378	1 619	37	27	118
Начално и по-ниско	2 706	1 468	11	11	106
Основно	13 941	1 501	15	26	115
Средно	72 796	1 323	15	23	92
Висше - степен "специалист"	5 539	1 627	43	31	123
Висше - степени "бакалавър" и "магистър"	15 467	2 596	114	33	200
Висше - степен "доктор"	929	10 671	897	216	866

МЪЖЕ/MALES

Общо	48 560	1 571	26	14	112
Начално и по-ниско	1201	1 495	(18)	(8)	104
Основно	7 205	1 496	11	7	115
Средно	31 532	1 266	4	9	85
Висше - степен "специалист"	1 763	1 301	18	(16)	91
Висше - степени "бакалавър" и "магистър"	6 397	2 596	101	33	194
Висше - степен "доктор"	463	10 601	743	176	867

3.6. EMPLOYEES, GROSS ANNUAL EARNINGS AND ANNUAL DAYS OF PAID HOLIDAY LEAVE IN 2006 BY MODE OF EMPLOYMENT, GENDER AND EDUCATION

(Continued)

Брутна годишна заплата Gross annual earnings		Платен годишен отпуск	Education
коефициент на вариация	медиана		
Coefficient of variation	Median	Annual paid holiday leave	
%	левове Levs	дни Days	

МЪЖЕ/MALES

0.40	3 556	23	Total
3.09	2 430	21	Primary or lower
0.74	3 135	23	Lower secondary
0.34	3 059	22	Upper secondary
1.99	4 943	27	Higher - degree "specialist"
1.00	6 319	27	Higher - degree "bachelor", "master"
1.81	10 288	37	Higher - degree "doctor"

ЖЕНИ/FEMALES

0.33	3 428	26	Total
2.37	2 238	22	Primary or lower
0.74	2 612	22	Lower secondary
0.32	2 640	22	Upper secondary
0.58	4 294	31	Higher - degree "specialist"
0.63	5 540	32	Higher - degree "bachelor", "master"
1.79	8 882	33	Higher - degree "doctor"

НЕПЪЛНО РАБОТНО ВРЕМЕ/PART-TIME

МЪЖЕ И ЖЕНИ/MALES AND FEMALES

1.27	1 179	18	Total
1.78	1 479	19	Primary or lower
2.40	1 404	18	Lower secondary
0.76	1 118	18	Upper secondary
3.16	1 260	19	Higher - degree "specialist"
2.98	1 757	19	Higher - degree "bachelor", "master"
7.24	7 197	26	Higher - degree "doctor"

МЪЖЕ/MALES

2.05	1 175	17	Total
2.71	1 469	18	Primary or lower
3.77	1 403	17	Lower secondary
1.13	1 110	17	Upper secondary
5.24	1 116	17	Higher - degree "specialist"
4.38	1 745	19	Higher - degree "bachelor", "master"
11.08	6 845	26	Higher - degree "doctor"

3.6. НАЕТИ ЛИЦА, БРУТНА ГОДИШНА ЗАПЛАТА И РАЗМЕР НА ПЛАТЕНИЯ ГОДИШЕН ОТПУСК ПРЕЗ 2006 Г. ПО РЕЖИМ НА ЗАЕТОСТ, ПОЛ И ОБРАЗОВАНИЕ

(Продължение и край)

Образование	Наети лица Employees	Брутна годишна заплата Gross annual earnings			
		общо Total	в това число/of which		
			нерегулярни премии Irregular bonuses	социални придобивки Payments in kind	възнаграждение за платен годишен отпуск Earnings for annual paid holiday leave
брой Number	левове Levs				

ЖЕНИ/FEMALES

Общо	62 818	1 655	47	36	123
Начално и по-ниско	1 506	1 447	(6)	(13)	108
Основно	6 736	1 506	19	46	115
Средно	41 264	1 367	24	34	97
Висше - степен "специалист"	3 776	1 779	54	38	139
Висше - степени "бакалавър" и "магистър"	9 070	2 596	122	34	204
Висше - степен "доктор"	466	10 741	1 051	257	866

3.6. EMPLOYEES, GROSS ANNUAL EARNINGS AND ANNUAL DAYS OF PAID HOLIDAY LEAVE IN 2006 BY MODE OF EMPLOYMENT, GENDER AND EDUCATION

(Continued and end)

Брутна годишна заплата Gross annual earnings		Платен годишен отпуск Annual paid holiday leave	Education
коефициент на вариация Coefficient of variation	медиана Median		
%	левове Levs	дни Days	

ЖЕНИ/FEMALES

1.60	1 185	19	Total
2.36	1 489	19	Primary or lower
2.93	1 418	19	Lower secondary
1.03	1 122	18	Upper secondary
3.75	1 390	20	Higher - degree "specialist"
4.03	1 757	20	Higher - degree "bachelor", "master"
9.33	7 876	26	Higher - degree "doctor"

3.7. НАЕТИ ЛИЦА, БРУТНА ГОДИШНА ЗАПЛАТА И РАЗМЕР НА ПЛАТЕНИЯ ГОДИШЕН ОТПУСК ПРЕЗ 2006 Г. ПО РЕЖИМ НА ЗАЕТОСТ, ПОЛ И ВЪЗРАСТ

Възраст (в навършени години)	Наети лица Employees	Брутна годишна заплата Gross annual earnings			
		общо Total	в това число/of which		
			нерегулярни премии Irregular bonuses	социални придобивки Payments in kind	възнаграждение за платен годишен отпуск Earnings for annual paid holiday leave
			левове Levs		
брой Number					

ПЪЛНО И НЕПЪЛНО РАБОТНО ВРЕМЕ/FULL-TIME AND PART-TIME

МЪЖЕ И ЖЕНИ/MALES AND FEMALES

Общо	1 994 769	4 772	217	166	437
15 - 19	4 034	2 273	21	31	175
20 - 29	315 253	3 762	144	112	296
30 - 39	526 863	4 785	242	165	417
40 - 49	541 768	5 069	236	191	482
50 - 59	508 634	5 096	229	183	496
60 и повече	98 217	4 727	167	123	457

МЪЖЕ/MALES

Общо	969 079	5 129	209	204	449
15 - 19	1 605	2 440	(26)	39	186
20 - 29	163 479	3 909	121	129	306
30 - 39	248 578	5 276	246	209	441
40 - 49	242 043	5 570	235	246	501
50 - 59	240 216	5 434	219	228	498
60 и повече	73 158	4 956	174	138	474

ЖЕНИ/FEMALES

Общо	1 025 690	4 434	225	130	426
15 - 19	2 430	2 162	19	25	167
20 - 29	151 774	3 603	169	94	286
30 - 39	278 285	4 346	238	126	395
40 - 49	299 725	4 664	237	146	468
50 - 59	268 417	4 793	239	141	494
60 и повече	25 059	4 057	146	80	407

ПЪЛНО РАБОТНО ВРЕМЕ/FULL-TIME

МЪЖЕ И ЖЕНИ/MALES AND FEMALES

Общо	1 883 391	4 958	228	174	456
15 - 19	3 157	2 589	27	39	200
20 - 29	293 163	3 943	154	120	311
30 - 39	500 980	4 950	252	173	432
40 - 49	518 876	5 210	244	198	498
50 - 59	486 288	5 247	238	189	513
60 и повече	80 928	5 426	197	147	534

**3.7. EMPLOYEES, GROSS ANNUAL EARNINGS AND ANNUAL DAYS OF PAID HOLIDAY LEAVE
IN 2006 BY MODE OF EMPLOYMENT, GENDER AND AGE**

Брутна годишна заплата Gross annual earnings		Платен годишен отпуск	Age (in completed years)
коефициент на вариация	медиана		
Coefficient of variation	Median	Annual paid holiday leave	
%	левове Levs	дни Days	

ПЪЛНО И НЕПЪЛНО РАБОТНО ВРЕМЕ/FULL-TIME AND PART-TIME

МЪЖЕ И ЖЕНИ/MALES AND FEMALES

0.26	3 293	24	Total
3.51	1 958	20	15 - 19
0.60	2 393	21	20 - 29
0.60	3 046	24	30 - 39
0.53	3 698	25	40 - 49
0.40	3 938	26	50 - 59
1.09	3 244	23	60 and more

МЪЖЕ/MALES

0.40	3 366	23	Total
5.80	2 029	20	15 - 19
0.82	2 442	21	20 - 29
0.96	3 091	23	30 - 39
0.81	3 923	24	40 - 49
0.62	4 035	24	50 - 59
1.25	3 445	23	60 and more

ЖЕНИ/FEMALES

0.33	3 228	25	Total
4.15	1 940	20	15 - 19
0.86	2 327	22	20 - 29
0.66	2 962	25	30 - 39
0.68	3 551	27	40 - 49
0.50	3 858	27	50 - 59
2.11	2 711	23	60 and more

ПЪЛНО РАБОТНО ВРЕМЕ/FULL-TIME

МЪЖЕ И ЖЕНИ/MALES AND FEMALES

0.26	3 490	25	Total
3.43	2 083	21	15 - 19
0.60	2 501	22	20 - 29
0.60	3 180	24	30 - 39
0.53	3 862	26	40 - 49
0.40	4 105	26	50 - 59
1.07	3 844	25	60 and more

3.7. НАЕТИ ЛИЦА, БРУТНА ГОДИШНА ЗАПЛАТА И РАЗМЕР НА ПЛАТЕНИЯ ГОДИШЕН ОТПУСК ПРЕЗ 2006 Г. ПО РЕЖИМ НА ЗАЕТОСТ, ПОЛ И ВЪЗРАСТ

(Продължение)

Възраст (в навършени години)	Наети лица Employees	Брутна годишна заплата Gross annual earnings			
		общо Total	в това число/of which		
			нерегулярни премии Irregular bonuses	социални придобивки Payments in kind	възнаграждение за платен годишен отпуск Earnings for annual paid holiday leave
брой Number	левове Levs				

МЪЖЕ/MALES

Общо	920 519	5 317	219	214	467
15 - 19	1 362	2 695	(30)	46	206
20 - 29	153 451	4 075	128	137	319
30 - 39	237 870	5 444	256	218	456
40 - 49	233 189	5 712	242	255	515
50 - 59	231 103	5 582	226	237	513
60 и повече	63 544	5 485	196	157	531

ЖЕНИ/FEMALES

Общо	962 872	4 615	237	136	446
15 - 19	1 796	2 509	25	(33)	194
20 - 29	139 712	3 798	183	101	303
30 - 39	263 110	4 504	249	132	412
40 - 49	285 687	4 801	246	151	483
50 - 59	255 185	4 943	249	146	513
60 и повече	17 383	5 212	199	110	541

НЕПЪЛНО РАБОТНО ВРЕМЕ/PART-TIME

МЪЖЕ И ЖЕНИ/MALES AND FEMALES

Общо	111 378	1 619	37	27	118
15 - 19	877	1 134	/	/	86
20 - 29	22 091	1 362	15	12	98
30 - 39	25 883	1 579	41	23	113
40 - 49	22 892	1 870	61	42	140
50 - 59	22 346	1 809	42	42	137
60 и повече	17 289	1 452	26	11	100

МЪЖЕ/MALES

Общо	48 560	1 571	26	14	112
15 - 19	243	1 012	-	-	74
20 - 29	10 028	1 381	14	10	100
30 - 39	10 708	1 541	21	13	111
40 - 49	8 854	1 834	49	19	131
50 - 59	9 114	1 693	23	16	124
60 и повече	9 614	1 461	25	11	97

**3.7. EMPLOYEES, GROSS ANNUAL EARNINGS AND ANNUAL DAYS OF PAID HOLIDAY LEAVE
IN 2006 BY MODE OF EMPLOYMENT, GENDER AND AGE**

(Continued)

Брутна годишна заплата Gross annual earnings		Платен годишен отпуск	Age (in completed years)
коэффициент на вариация	медиана		
Coefficient of variation	Median	Annual paid holiday leave	
%	левове Levs	дни Days	

МЪЖЕ/MALES

0.40	3 556	23	Total
5.68	2 139	20	15 - 19
0.82	2 567	21	20 - 29
0.97	3 207	23	30 - 39
0.81	4 105	24	40 - 49
0.61	4 203	24	50 - 59
1.23	3 920	25	60 and more

ЖЕНИ/FEMALES

0.33	3 428	26	Total
3.96	2 049	21	15 - 19
0.86	2 447	22	20 - 29
0.66	3 148	25	30 - 39
0.68	3 722	27	40 - 49
0.50	4 032	28	50 - 59
2.06	3 557	26	60 and more

НЕПЪЛНО РАБОТНО ВРЕМЕ/PART-TIME

МЪЖЕ И ЖЕНИ/MALES AND FEMALES

1.27	1 179	18	Total
6.43	1 010	19	15 - 19
2.19	1 110	19	20 - 29
2.85	1 161	19	30 - 39
3.13	1 320	19	40 - 49
2.45	1 399	18	50 - 59
2.80	1 133	15	60 and more

МЪЖЕ/MALES

2.05	1 175	17	Total
7.82	960	18	15 - 19
3.52	1 110	19	20 - 29
5.18	1 174	18	30 - 39
5.22	1 320	18	40 - 49
4.10	1 311	17	50 - 59
3.95	1 120	13	60 and more

3.7. НАЕТИ ЛИЦА, БРУТНА ГОДИШНА ЗАПЛАТА И РАЗМЕР НА ПЛАТЕНИЯ ГОДИШЕН ОТПУСК ПРЕЗ 2006 Г. ПО РЕЖИМ НА ЗАЕТОСТ, ПОЛ И ВЪЗРАСТ

(Продължение и край)

Възраст (в навършени години)	Наети лица Employees	Брутна годишна заплата Gross annual earnings			
		общо Total	в това число/of which		
			нерегулярни премии Irregular bonuses	социални придобивки Payments in kind	възнаграждение за платен годишен отпуск Earnings for annual paid holiday leave
брой Number	левове Levs				

ЖЕНИ/FEMALES

Общо	62 818	1 655	47	36	123
15 - 19	634	1 181	/	/	90
20 - 29	12 062	1 346	16	13	97
30 - 39	15 175	1 606	54	31	114
40 - 49	14 039	1 893	69	57	145
50 - 59	13 232	1 889	55	59	146
60 и повече	7 675	1 441	27	11	104

**3.7. EMPLOYEES, GROSS ANNUAL EARNINGS AND ANNUAL DAYS OF PAID HOLIDAY LEAVE
IN 2006 BY MODE OF EMPLOYMENT, GENDER AND AGE**

(Continued and end)

Брутна годишна заплата Gross annual earnings		Платен годишен отпуск	Age (in completed years)
коэффициент на вариация	медиана		
Coefficient of variation	Median	Annual paid holiday leave	
%	левове Levs	дни Days	

ЖЕНИ/FEMALES

1.60	1 185	19	Total
8.20	1 075	19	15 - 19
2.73	1 110	19	20 - 29
3.25	1 151	19	30 - 39
3.91	1 331	20	40 - 49
3.05	1 435	19	50 - 59
3.91	1 140	16	60 and more

3.8. НАЕТИ ЛИЦА, БРУТНА ГОДИШНА ЗАПЛАТА И РАЗМЕР НА ПЛАТЕНИЯ ГОДИШЕН ОТПУСК ПРЕЗ 2006 Г. ПО РЕЖИМ НА ЗАЕТОСТ, ПОЛ И ПРОДЪЛЖИТЕЛНОСТ НА РАБОТА В ПРЕДПРИЯТИЕТО

Продължителност на работа в предприятието (в навършени години)	Наети лица Employees	Брутна годишна заплата Gross annual earnings			
		общо Total	в това число/of which		
			нерегулярни премии Irregular bonuses	социални придобивки Payments in kind	възнаграждение за платен годишен отпуск Earnings for annual paid holiday leave
брой Number	левове Levs				

ПЪЛНО И НЕПЪЛНО РАБОТНО ВРЕМЕ/FULL-TIME AND PART-TIME

МЪЖЕ И ЖЕНИ/MALES AND FEMALES

Общо	1 994 769	4 772	217	166	437
Под 1	310 065	3 394	83	70	273
1 - 5	1 004 030	4 251	167	118	357
6 - 9	239 068	5 510	307	223	506
10 - 14	164 580	6 465	458	288	664
15 - 19	111 320	6 533	372	384	706
20 - 29	120 159	6 652	319	299	736
30 - 39	43 171	6 382	266	249	697
40 и повече	2 375	6 280	156	149	634

МЪЖЕ/MALES

Общо	969 079	5 129	209	204	449
Под 1	164 475	3 541	73	78	283
1 - 5	508 962	4 513	156	139	371
6 - 9	108 714	6 211	316	292	541
10 - 14	69 446	7 562	508	435	721
15 - 19	47 792	7 588	403	549	758
20 - 29	48 647	7 854	349	407	803
30 - 39	19 350	7 015	272	298	754
40 и повече	1 693	6 262	135	136	649

ЖЕНИ/FEMALES

Общо	1 025 690	4 434	225	130	426
Под 1	145 591	3 227	94	61	261
1 - 5	495 069	3 981	178	97	343
6 - 9	130 354	4 926	300	165	477
10 - 14	95 134	5 663	421	181	623
15 - 19	63 529	5 739	349	260	667
20 - 29	71 512	5 834	299	225	690
30 - 39	23 821	5 868	262	210	650
40 и повече	681	6 326	208	181	596

**3.8. EMPLOYEES, GROSS ANNUAL EARNINGS AND ANNUAL DAYS OF PAID HOLIDAY LEAVE
IN 2006 BY MODE OF EMPLOYMENT, GENDER AND LENGTH
OF SERVICE IN THE ENTERPRISE**

Брутна годишна заплата Gross annual earnings		Платен годишен отпуск	Length of service in the enterprise (in completed years)
коэффициент на вариация	медиана		
Coefficient of variation	Median	Annual paid holiday leave	
%	левове Levs	дни Days	

ПЪЛНО И НЕПЪЛНО РАБОТНО ВРЕМЕ/FULL-TIME AND PART-TIME

МЪЖЕ И ЖЕНИ/MALES AND FEMALES

0.26	3 293	24	Total
0.88	2 301	21	Under 1
0.43	2 763	22	1 - 5
0.64	4 194	26	6 - 9
0.69	5 155	30	10 - 14
0.63	5 496	31	15 - 19
0.64	5 581	31	20 - 29
1.07	5 236	29	30 - 39
4.76	5 151	25	40 and more

МЪЖЕ/MALES

0.40	3 366	23	Total
1.44	2 368	21	Under 1
0.60	2 917	22	1 - 5
1.00	4 520	24	6 - 9
1.14	5 839	27	10 - 14
0.92	6 228	29	15 - 19
1.04	6 485	29	20 - 29
1.67	5 644	28	30 - 39
5.66	5 241	25	40 and more

ЖЕНИ/FEMALES

0.33	3 228	25	Total
0.86	2 254	21	Under 1
0.60	2 640	23	1 - 5
0.75	3 941	27	6 - 9
0.77	4 846	31	10 - 14
0.82	5 069	33	15 - 19
0.72	5 193	33	20 - 29
1.31	5 048	30	30 - 39
8.77	5 151	25	40 and more

3.8. НАЕТИ ЛИЦА, БРУТНА ГОДИШНА ЗАПЛАТА И РАЗМЕР НА ПЛАТЕНИЯ ГОДИШЕН ОТПУСК ПРЕЗ 2006 Г. ПО РЕЖИМ НА ЗАЕТОСТ, ПОЛ И ПРОДЪЛЖИТЕЛНОСТ НА РАБОТА В ПРЕДПРИЯТИЕТО

(Продължение)

Продължителност на работа в предприятието (в навършени години)	Наети лица Employees	Брутна годишна заплата Gross annual earnings			
		общо Total	в това число/of which		
			нерегулярни премии Irregular bonuses	социални придобивки Payments in kind	възнаграждение за платен годишен отпуск Earnings for annual paid holiday leave
	брой Number	левове Levs			

ПЪЛНО РАБОТНО ВРЕМЕ/FULL-TIME

МЪЖЕ И ЖЕНИ/MALES AND FEMALES

Общо	1 883 391	4 958	228	174	456
Под 1	275 685	3 640	91	77	294
1 - 5	939 801	4 435	176	125	374
6 - 9	232 103	5 618	315	228	517
10 - 14	161 972	6 518	462	291	671
15 - 19	109 929	6 575	374	387	711
20 - 29	118 873	6 691	321	300	741
30 - 39	42 735	6 411	268	249	700
40 и повече	2 293	6 445	158	154	654

МЪЖЕ/MALES

Общо	920 519	5 317	219	214	467
Под 1	148 395	3 770	80	86	303
1 - 5	480 365	4 692	164	147	387
6 - 9	106 153	6 310	323	298	551
10 - 14	68 766	7 599	511	439	725
15 - 19	47 531	7 603	403	551	759
20 - 29	48 451	7 872	349	408	805
30 - 39	19 236	7 033	273	299	756
40 и повече	1 622	6 463	136	142	675

ЖЕНИ/FEMALES

Общо	962 872	4 615	237	136	446
Под 1	127 289	3 488	105	67	284
1 - 5	459 436	4 166	189	102	361
6 - 9	125 950	5 035	308	169	489
10 - 14	93 206	5 720	426	181	631
15 - 19	62 398	5 792	352	261	674
20 - 29	70 422	5 879	301	225	696
30 - 39	23 500	5 902	264	209	654
40 и повече	671	6 402	211	183	603

**3.8. EMPLOYEES, GROSS ANNUAL EARNINGS AND ANNUAL DAYS OF PAID HOLIDAY LEAVE
IN 2006 BY MODE OF EMPLOYMENT, GENDER AND LENGTH
OF SERVICE IN THE ENTERPRISE**

(Continued)

Брутна годишна заплата Gross annual earnings		Платен годишен отпуск	Length of service in the enterprise (in completed years)
коэффициент на вариация	медиана		
Coefficient of variation	Median	Annual paid holiday leave	
%	левове Levs	дни Days	

ПЪЛНО РАБОТНО ВРЕМЕ/FULL-TIME

МЪЖЕ И ЖЕНИ/MALES AND FEMALES

0.26	3 490	25	Total
0.91	2 416	21	Under 1
0.43	2 900	23	1 - 5
0.64	4 282	26	6 - 9
0.69	5 194	30	10 - 14
0.63	5 527	31	15 - 19
0.64	5 598	31	20 - 29
1.07	5 258	29	30 - 39
4.67	5 334	26	40 and more

МЪЖЕ/MALES

0.40	3 556	23	Total
1.48	2 499	21	Under 1
0.61	3 060	22	1 - 5
1.00	4 599	24	6 - 9
1.14	5 860	28	10 - 14
0.92	6 244	29	15 - 19
1.04	6 503	29	20 - 29
1.67	5 670	28	30 - 39
5.53	5 345	26	40 and more

ЖЕНИ/FEMALES

0.33	3 428	26	Total
0.87	2 343	21	Under 1
0.61	2 761	23	1 - 5
0.74	4 044	27	6 - 9
0.76	4 886	32	10 - 14
0.82	5 107	33	15 - 19
0.72	5 215	33	20 - 29
1.31	5 059	30	30 - 39
8.72	5 151	25	40 and more

3.8. НАЕТИ ЛИЦА, БРУТНА ГОДИШНА ЗАПЛАТА И РАЗМЕР НА ПЛАТЕНИЯ ГОДИШЕН ОТПУСК ПРЕЗ 2006 Г. ПО РЕЖИМ НА ЗАЕТОСТ, ПОЛ И ПРОДЪЛЖИТЕЛНОСТ НА РАБОТА В ПРЕДПРИЯТИЕТО

(Продължение и край)

Продължителност на работа в предприятието (в навършени години)	Наети лица Employees	Брутна годишна заплата Gross annual earnings			
		общо Total	в това число/of which		
			нерегулярни премии Irregular bonuses	социални придобивки Payments in kind	възнаграждение за платен годишен отпуск Earnings for annual paid holiday leave
брой Number	левове Levs				

НЕПЪЛНО РАБОТНО ВРЕМЕ/PART-TIME

МЪЖЕ И ЖЕНИ/MALES AND FEMALES

Общо	111 378	1 619	37	27	118
Под 1	34 380	1 421	13	11	100
1 - 5	64 230	1 556	35	19	110
6 - 9	6 965	1 915	53	53	145
10 - 14	2 609	3 138	166	131	253
15 - 19	1 391	3 203	250	205	313
20 - 29	1 286	3 011	203	179	301
30 - 39	435	3 528	115	238	353
40 и повече	(81)	(1 611)	/	-	/

МЪЖЕ/MALES

Общо	48 560	1 571	26	14	112
Под 1	16 079	1 427	12	6	100
1 - 5	28 597	1 503	23	11	104
6 - 9	2 561	2 082	48	49	157
10 - 14	(681)	(3 812)	(126)	(55)	(306)
15 - 19	(260)	(4 758)	(453)	(133)	(548)
20 - 29	196	3 323	(223)	(121)	336
30 - 39	(114)	(3 974)	(175)	(211)	(370)
40 и повече	(71)	(1 669)	/	-	/

ЖЕНИ/FEMALES

Общо	62 818	1 655	47	36	123
Под 1	18 301	1 416	13	15	100
1 - 5	35 633	1 598	46	26	115
6 - 9	4 404	1 817	55	55	139
10 - 14	1 928	2 900	180	158	234
15 - 19	1 131	2 845	203	222	259
20 - 29	1 090	2 955	199	190	295
30 - 39	321	3 369	94	247	347
40 и повече	/	/	-	-	/

**3.8. EMPLOYEES, GROSS ANNUAL EARNINGS AND ANNUAL DAYS OF PAID HOLIDAY LEAVE
IN 2006 BY MODE OF EMPLOYMENT, GENDER AND LENGTH
OF SERVICE IN THE ENTERPRISE**

(Continued and end)

Брутна годишна заплата Gross annual earnings		Платен годишен отпуск	Length of service in the enterprise (in completed years)
коэффициент на вариация	медиана		
Coefficient of variation	Median	Annual paid holiday leave	
%	левове Levs	дни Days	

*НЕПЪЛНО РАБОТНО ВРЕМЕ/PART-TIME
МЪЖЕ И ЖЕНИ/MALES AND FEMALES*

1.27	1 179	18	Total
1.51	1 219	18	Under 1
1.70	1 136	18	1 - 5
4.34	1 264	19	6 - 9
10.95	1 959	22	10 - 14
8.42	2 431	28	15 - 19
7.70	2 421	27	20 - 29
12.85	2 833	26	30 - 39
24.53	(1 193)	/	40 and more

МЪЖЕ/MALES

2.05	1 175	17	Total
2.20	1 257	17	Under 1
2.75	1 135	17	1 - 5
8.43	1 246	19	6 - 9
21.32	(2 079)	(20)	10 - 14
23.48	(2 383)	(30)	15 - 19
15.40	3 323	24	20 - 29
21.98	(3 102)	(25)	30 - 39
27.92	(908)	/	40 and more

ЖЕНИ/FEMALES

1.60	1 185	19	Total
2.08	1 210	18	Under 1
2.14	1 136	18	1 - 5
4.47	1 301	20	6 - 9
12.47	1 909	22	10 - 14
7.06	2 499	27	15 - 19
8.77	2 411	28	20 - 29
15.62	2 799	27	30 - 39
0.00	/	/	40 and more

3.9. НАЕТИ ЛИЦА, БРУТНА ГОДИШНА ЗАПЛАТА И РАЗМЕР НА ПЛАТЕНИЯ ГОДИШЕН ОТПУСК ПРЕЗ 2006 Г. ПО РЕЖИМ НА ЗАЕТОСТ, ПОЛ И ВИД НА ТРУДОВИЯ ДОГОВОР

Вид на трудовия договор	Наети лица Employees	Брутна годишна заплата Gross annual earnings			
		общо Total	в това число/of which		
	нерегулярни премии Irregular bonuses		социални придобивки Payments in kind	възнаграждение за платен годишен отпуск Earnings for annual paid holiday leave	
	брой Number	левове Levs			

ПЪЛНО И НЕПЪЛНО РАБОТНО ВРЕМЕ/FULL-TIME AND PART-TIME

МЪЖЕ И ЖЕНИ/MALES AND FEMALES

Общо	1 994 769	4 772	217	166	437
Безсрочен	1 812 273	4 890	225	176	450
Срочен	171 307	3 760	147	69	329
Чирак	/	/	-	-	/
Друг	10 859	1 076	6	4	18

МЪЖЕ/MALES

Общо	969 079	5 129	209	204	449
Безсрочен	873 607	5 269	218	219	463
Срочен	89 304	4 040	138	70	345
Чирак	119	1 818	-	-	140
Друг	6 048	1 041	8	2	11

ЖЕНИ/FEMALES

Общо	1 025 690	4 434	225	130	426
Безсрочен	938 666	4 537	232	136	438
Срочен	82 003	3 455	157	67	310
Чирак	/	/	-	-	/
Друг	4 811	1 120	3	6	27

ПЪЛНО РАБОТНО ВРЕМЕ/FULL-TIME

МЪЖЕ И ЖЕНИ/MALES AND FEMALES

Общо	1 883 391	4 958	228	174	456
Безсрочен	1 728 786	5 047	235	183	466
Срочен	154 382	3 970	156	75	349
Чирак	/	/	-	-	/
Друг	-	-	-	-	-

МЪЖЕ/MALES

Общо	920 519	5 317	219	214	467
Безсрочен	838 775	5 422	226	228	477
Срочен	81 640	4 246	148	76	364
Чирак	(103)	(2 046)	-	-	(157)
Друг	-	-	-	-	-

**3.9. EMPLOYEES, GROSS ANNUAL EARNINGS AND ANNUAL DAYS OF PAID HOLIDAY LEAVE
IN 2006 BY MODE OF EMPLOYMENT, GENDER AND TYPE OF EMPLOYMENT CONTRACT**

Брутна годишна заплата Gross annual earnings		Платен годишен отпуск	Type of employment contract
коэффициент на вариация	медиана		
Coefficient of variation	Median	Annual paid holiday leave	
%	левове Levs	дни Days	

ПЪЛНО И НЕПЪЛНО РАБОТНО ВРЕМЕ/FULL-TIME AND PART-TIME

МЪЖЕ И ЖЕНИ/MALES AND FEMALES

0.26	3 293	24	Total
0.28	3 436	25	Indefinite duration
0.81	2 365	22	Fixed term
37.03	/	/	Apprentice
3.48	605	4	Other

МЪЖЕ/MALES

0.40	3 366	23	Total
0.42	3 529	23	Indefinite duration
1.19	2 490	22	Fixed term
9.89	2 017	20	Apprentice
4.27	600	3	Other

ЖЕНИ/FEMALES

0.33	3 228	25	Total
0.34	3 361	26	Indefinite duration
1.04	2 277	23	Fixed term
49.63	/	/	Apprentice
5.59	665	5	Other

ПЪЛНО РАБОТНО ВРЕМЕ/FULL-TIME

МЪЖЕ И ЖЕНИ/MALES AND FEMALES

0.26	3 490	25	Total
0.28	3 604	25	Indefinite duration
0.83	2 529	23	Fixed term
36.47	/	/	Apprentice
-	-	-	Other

МЪЖЕ/MALES

0.40	3 556	23	Total
0.42	3 692	24	Indefinite duration
1.21	2 661	22	Fixed term
1.70	(2 017)	(20)	Apprentice
-	-	-	Other

3.9. НАЕТИ ЛИЦА, БРУТНА ГОДИШНА ЗАПЛАТА И РАЗМЕР НА ПЛАТЕНИЯ ГОДИШЕН ОТПУСК ПРЕЗ 2006 Г. ПО РЕЖИМ НА ЗАЕТОСТ, ПОЛ И ВИД НА ТРУДОВИЯ ДОГОВОР

(Продължение и край)

Вид на трудовия договор	Наети лица	Брутна годишна заплата Gross annual earnings			
		общо	в това число/of which		
	Employees		Total	нерегулярни премии	социални придобивки
		Irregular bonuses		Payments in kind	Earnings for annual paid holiday leave
брой Number	левове Levs				

ЖЕНИ/FEMALES

Общо	962 872	4 615	237	136	446
Безсрочен	890 011	4 693	243	141	455
Срочен	72 743	3 660	166	74	332
Чирак	/	/	-	-	(406)
Друг	-	-	-	-	-

НЕПЪЛНО РАБОТНО ВРЕМЕ/PART-TIME

МЪЖЕ И ЖЕНИ/MALES AND FEMALES

Общо	111 378	1 619	37	27	118
Безсрочен	83 487	1 645	36	32	126
Срочен	16 925	1 847	65	13	144
Чирак	(107)	(379)	-	-	/
Друг	10 859	1 076	6	4	18

МЪЖЕ/MALES

Общо	48 560	1 571	26	14	112
Безсрочен	34 832	1 603	27	17	122
Срочен	7 664	1 850	33	8	146
Чирак	/	/	-	-	/
Друг	6 048	1 041	8	2	11

ЖЕНИ/FEMALES

Общо	62 818	1 655	47	36	123
Безсрочен	48 655	1 675	43	43	129
Срочен	9 260	1 845	91	17	143
Чирак	(92)	(391)	-	-	/
Друг	4 811	1 120	3	6	27

**3.9. EMPLOYEES, GROSS ANNUAL EARNINGS AND ANNUAL DAYS OF PAID HOLIDAY LEAVE
IN 2006 BY MODE OF EMPLOYMENT, GENDER AND TYPE OF EMPLOYMENT CONTRACT**

(Continued and end)

Брутна годишна заплата Gross annual earnings		Платен годишен отпуск	Type of employment contract
коэффициент на вариация	медиана		
Coefficient of variation	Median	Annual paid holiday leave	
%	левове Levs	дни Days	
<i>ЖЕНИ/FEMALES</i>			
0.33	3 428	26	Total
0.34	3 542	26	Indefinite duration
1.06	2 382	24	Fixed term
48.76	/	(20)	Apprentice
-	-	-	Other
<i>НЕПЪЛНО РАБОТНО ВРЕМЕ/PART-TIME</i>			
<i>МЪЖЕ И ЖЕНИ/MALES AND FEMALES</i>			
1.27	1 179	18	Total
1.48	1 156	20	Indefinite duration
2.95	1 541	19	Fixed term
4.21	(392)	/	Apprentice
3.48	605	4	Other
<i>МЪЖЕ/MALES</i>			
2.05	1 175	17	Total
2.45	1 148	19	Indefinite duration
4.72	1 576	19	Fixed term
0.00	/	/	Apprentice
4.27	600	3	Other
<i>ЖЕНИ/FEMALES</i>			
1.60	1 185	19	Total
1.85	1 162	20	Indefinite duration
3.69	1 518	19	Fixed term
3.81	(392)	/	Apprentice
5.59	665	5	Other

3.10. НАЕТИ ЛИЦА, БРУТНА ГОДИШНА ЗАПЛАТА И РАЗМЕР НА ПЛАТЕНИЯ ГОДИШЕН ОТПУСК ПРЕЗ 2006 Г. ПО РЕЖИМ НА ЗАЕТОСТ, ПОЛ И РАЗМЕР НА НЕРЕГУЛЯРНИТЕ ПРЕМИИ

Размер на нерегулярните премии	Наети лица	Брутна годишна заплата Gross annual earnings			
		общо	в това число/of which		
	Employees		Total	нерегулярни премии	социални придобивки
		Irregular bonuses		Payments in kind	Earnings for annual paid holiday leave
брой Number	левове Levs				

ПЪЛНО И НЕПЪЛНО РАБОТНО ВРЕМЕ/FULL-TIME AND PART-TIME

МЪЖЕ И ЖЕНИ/MALES AND FEMALES

Общо	1 994 769	4 772	217	166	437
0	1 454 751	3 847	-	113	329
1 - 100	47 939	4 196	57	206	408
100 - 200	76 691	4 329	150	220	419
200 - 300	68 628	5 406	245	221	509
300 - 400	96 155	5 451	335	171	794
400 - 500	56 277	6 158	443	237	788
500 - 1000	87 689	7 576	695	371	761
1000 - 2000	58 843	10 675	1 411	548	932
2000 и повече	47 796	17 879	4 221	634	1 357

МЪЖЕ/MALES

Общо	969 079	5 129	209	204	449
0	754 133	4 122	-	141	349
1 - 100	20 196	4 907	54	235	492
100 - 200	30 566	5 086	145	309	478
200 - 300	25 830	6 461	242	275	586
300 - 400	25 552	5 957	339	240	737
400 - 500	20 315	6 837	441	317	755
500 - 1000	39 295	8 325	703	470	791
1000 - 2000	30 756	11 717	1 423	672	1 036
2000 и повече	22 436	20 596	4 552	814	1 583

ЖЕНИ/FEMALES

Общо	1 025 690	4 434	225	130	426
0	700 618	3 551	-	82	308
1 - 100	27 744	3 679	59	185	346
100 - 200	46 125	3 828	153	161	379
200 - 300	42 798	4 770	248	188	463
300 - 400	70 602	5 267	334	146	814
400 - 500	35 962	5 774	443	192	806
500 - 1000	48 395	6 969	688	291	736
1000 - 2000	28 087	9 534	1 397	412	818
2000 и повече	25 359	15 475	3 929	475	1 157

**3.10. EMPLOYEES, GROSS ANNUAL EARNINGS AND ANNUAL DAYS OF PAID HOLIDAY LEAVE
IN 2006 BY MODE OF EMPLOYMENT, GENDER AND BANDS OF IRREGULAR ANNUAL BONUSES**

Брутна годишна заплата Gross annual earnings		Платен годишен отпуск	Bands of irregular bonuses
коэффициент на вариация	медиана		
Coefficient of variation	Median	Annual paid holiday leave	
%	левове Levs	дни Days	

ПЪЛНО И НЕПЪЛНО РАБОТНО ВРЕМЕ/FULL-TIME AND PART-TIME

МЪЖЕ И ЖЕНИ/MALES AND FEMALES

0.26	3 293	24	Total
0.31	2 640	22	0
0.77	3 817	26	1 - 100
0.73	3 548	27	100 - 200
0.76	4 500	27	200 - 300
0.37	5 238	42	300 - 400
0.53	5 680	38	400 - 500
0.47	6 879	31	500 - 1000
0.68	9 203	28	1000 - 2000
1.31	13 835	28	2000 and more

МЪЖЕ/MALES

0.40	3 366	23	Total
0.43	2 790	21	0
1.18	4 704	27	1 - 100
1.23	4 389	27	100 - 200
1.18	5 594	26	200 - 300
0.83	5 551	36	300 - 400
0.98	6 219	33	400 - 500
0.70	7 745	29	500 - 1000
0.93	10 864	28	1000 - 2000
2.09	15 277	27	2000 and more

ЖЕНИ/FEMALES

0.33	3 228	25	Total
0.45	2 496	22	0
0.89	3 417	25	1 - 100
0.78	3 195	28	100 - 200
0.91	4 164	28	200 - 300
0.38	5 151	44	300 - 400
0.57	5 485	41	400 - 500
0.61	6 277	33	500 - 1000
0.95	8 098	27	1000 - 2000
1.30	12 613	28	2000 and more

3.10. НАЕТИ ЛИЦА, БРУТНА ГОДИШНА ЗАПЛАТА И РАЗМЕР НА ПЛАТЕНИЯ ГОДИШЕН ОТПУСК ПРЕЗ 2006 Г. ПО РЕЖИМ НА ЗАЕТОСТ, ПОЛ И РАЗМЕР НА НЕРЕГУЛЯРНИТЕ ПРЕМИИ

(Продължение)

Размер на нерегулярните премии	Наети лица	Брутна годишна заплата Gross annual earnings			
		общо	в това число/of which		
	Employees		Total	нерегулярни премии	социални придобивки
		Irregular bonuses		Payments in kind	Earnings for annual paid holiday leave
брой Number	левове Levs				

ПЪЛНО РАБОТНО ВРЕМЕ/FULL-TIME

МЪЖЕ И ЖЕНИ/MALES AND FEMALES

Общо	1 883 391	4 958	228	174	456
0	1 354 170	4 027	-	121	346
1 - 100	43 259	4 426	57	205	433
100 - 200	74 659	4 391	150	223	425
200 - 300	67 617	5 440	245	222	513
300 - 400	95 020	5 478	335	170	800
400 - 500	55 788	6 181	443	237	791
500 - 1000	86 983	7 596	695	373	764
1000 - 2000	58 519	10 687	1 411	550	934
2000 и повече	47 376	17 869	4 220	636	1 358

МЪЖЕ/MALES

Общо	920 519	5 317	219	214	467
0	708 025	4 297	-	150	365
1 - 100	19 131	5 080	54	243	511
100 - 200	30 081	5 140	145	313	483
200 - 300	25 706	6 477	242	276	587
300 - 400	25 276	5 986	339	241	742
400 - 500	20 260	6 844	441	318	756
500 - 1000	39 125	8 331	703	471	792
1000 - 2000	30 643	11 721	1 423	674	1 038
2000 и повече	22 270	20 594	4 555	816	1 584

ЖЕНИ/FEMALES

Общо	962 872	4 615	237	136	446
0	646 145	3 731	-	88	325
1 - 100	24 128	3 907	59	175	371
100 - 200	44 578	3 885	154	163	385
200 - 300	41 911	4 804	247	188	467
300 - 400	69 744	5 294	334	145	821
400 - 500	35 528	5 803	443	192	811
500 - 1000	47 858	6 995	688	292	741
1000 - 2000	27 876	9 549	1 398	414	820
2000 и повече	25 106	15 450	3 923	476	1 157

**3.10. EMPLOYEES, GROSS ANNUAL EARNINGS AND ANNUAL DAYS OF PAID HOLIDAY LEAVE
IN 2006 BY MODE OF EMPLOYMENT, GENDER AND BANDS OF IRREGULAR ANNUAL BONUSES**

(Continued)

Брутна годишна заплата Gross annual earnings		Платен годишен отпуск	Bands of irregular bonuses
коэффициент на вариация	медиана		
Coefficient of variation	Median	Annual paid holiday leave	
%	левове Levs	дни Days	

ПЪЛНО РАБОТНО ВРЕМЕ/FULL-TIME

МЪЖЕ И ЖЕНИ/MALES AND FEMALES

0.26	3 490	25	Total
0.31	2 760	22	0
0.75	4 065	26	1 - 100
0.73	3 611	27	100 - 200
0.76	4 526	27	200 - 300
0.37	5 254	42	300 - 400
0.53	5 693	38	400 - 500
0.47	6 905	31	500 - 1000
0.68	9 208	28	1000 - 2000
1.33	13 820	28	2000 and more

МЪЖЕ/MALES

0.40	3 556	23	Total
0.43	2 932	22	0
1.13	4 819	27	1 - 100
1.23	4 438	27	100 - 200
1.18	5 610	26	200 - 300
0.83	5 570	36	300 - 400
0.98	6 220	33	400 - 500
0.70	7 746	29	500 - 1000
0.93	10 866	28	1000 - 2000
2.11	15 277	27	2000 and more

ЖЕНИ/FEMALES

0.33	3 428	26	Total
0.45	2 622	22	0
0.87	3 631	26	1 - 100
0.76	3 246	28	100 - 200
0.92	4 192	28	200 - 300
0.38	5 170	44	300 - 400
0.57	5 500	42	400 - 500
0.61	6 297	33	500 - 1000
0.95	8 110	27	1000 - 2000
1.31	12 578	28	2000 and more

3.10. НАЕТИ ЛИЦА, БРУТНА ГОДИШНА ЗАПЛАТА И РАЗМЕР НА ПЛАТЕНИЯ ГОДИШЕН ОТПУСК ПРЕЗ 2006 Г. ПО РЕЖИМ НА ЗАЕТОСТ, ПОЛ И РАЗМЕР НА НЕРЕГУЛЯРНИТЕ ПРЕМИИ

(Продължение и край)

Размер на нерегулярните премии	Наети лица	Брутна годишна заплата Gross annual earnings			
		общо	в това число/of which		
	Employees		Total	нерегулярни премии	социални придобивки
		Irregular bonuses		Payments in kind	Earnings for annual paid holiday leave
брой Number	левове Levs				

НЕПЪЛНО РАБОТНО ВРЕМЕ/PART-TIME

МЪЖЕ И ЖЕНИ/MALES AND FEMALES

Общо	111 378	1 619	37	27	118
0	100 581	1 427	-	9	101
1 - 100	4 681	2 074	58	219	174
100 - 200	2 032	2 061	136	95	189
200 - 300	1 011	3 135	255	162	280
300 - 400	1 135	3 160	338	205	295
400 - 500	489	3 494	453	179	364
500 - 1000	707	5 171	681	170	389
1000 - 2000	324	8 637	1 403	143	581
2000 и повече	419	19 070	4 364	481	1 230

МЪЖЕ/MALES

Общо	48 560	1 571	26	14	112
0	46 108	1 436	-	7	101
1 - 100	1 065	1 789	64	88	160
100 - 200	485	1 736	139	60	154
200 - 300	124	3 138	261	(52)	280
300 - 400	276	3 307	345	(125)	301
400 - 500	(56)	(4 145)	(438)	/	(387)
500 - 1000	170	6 928	672	242	584
1000 - 2000	112	10 553	1 516	215	734
2000 и повече	166	20 848	4 048	650	1 370

ЖЕНИ/FEMALES

Общо	62 818	1 655	47	36	123
0	54 473	1 418	-	10	102
1 - 100	3 616	2 158	56	257	178
100 - 200	1 547	2 163	135	106	201
200 - 300	888	3 135	254	177	280
300 - 400	859	3 113	336	231	293
400 - 500	433	3 410	455	195	361
500 - 1000	537	4 616	684	147	328
1000 - 2000	212	7 619	1 343	104	500
2000 и повече	254	17 909	4 570	371	1 139

3.10. EMPLOYEES, GROSS ANNUAL EARNINGS AND ANNUAL DAYS OF PAID HOLIDAY LEAVE IN 2006 BY MODE OF EMPLOYMENT, GENDER AND BANDS OF IRREGULAR ANNUAL BONUSES

(Continued and end)

Брутна годишна заплата Gross annual earnings		Платен годишен отпуск	Bands of irregular bonuses
коэффициент на вариация	медиана		
Coefficient of variation	Median	Annual paid holiday leave	
%	левове Levs	дни Days	

НЕПЪЛНО РАБОТНО ВРЕМЕ/PART-TIME

МЪЖЕ И ЖЕНИ/MALES AND FEMALES

			Total
1.27	1 179	18	0
0.89	1 140	17	0
2.95	1 661	24	1 - 100
6.51	1 611	26	100 - 200
3.58	2 775	27	200 - 300
2.76	3 112	28	300 - 400
4.84	3 089	31	400 - 500
5.70	3 950	24	500 - 1000
9.06	4 600	24	1000 - 2000
8.33	15 196	26	2000 and more

МЪЖЕ/MALES

			Total
2.05	1 175	17	0
1.33	1 154	17	0
8.88	1 350	23	1 - 100
4.47	1 581	26	100 - 200
11.74	2 238	25	200 - 300
7.14	3 321	24	300 - 400
17.74	(2 868)	(26)	400 - 500
8.16	5 232	25	500 - 1000
12.73	4 547	26	1000 - 2000
13.05	18 883	25	2000 and more

ЖЕНИ/FEMALES

			Total
1.60	1 185	19	0
1.20	1 139	18	0
2.92	1 909	24	1 - 100
8.18	1 702	26	100 - 200
3.73	2 821	27	200 - 300
2.76	3 112	29	300 - 400
4.53	3 089	32	400 - 500
6.97	3 293	23	500 - 1000
11.80	4 600	23	1000 - 2000
10.45	15 196	26	2000 and more

3.11. НАЕТИ ЛИЦА, БРУТНА ГОДИШНА ЗАПЛАТА И РАЗМЕР НА ПЛАТЕНИЯ ГОДИШЕН ОТПУСК ПРЕЗ 2006 Г. ПО РЕЖИМ НА ЗАЕТОСТ, ПОЛ И РАЗМЕР НА СОЦИАЛНИТЕ ПРИДОБИВКИ

Социални придобивки - левове	Наети лица Employees	Брутна годишна заплата Gross annual earnings			
		общо Total	в това число/of which		
	нерегулярни премии Irregular bonuses		социални придобивки Payments in kind	възнаграждение за платен годишен отпуск Earnings for annual paid holiday leave	
	брой Number	левове Levs			

ПЪЛНО И НЕПЪЛНО РАБОТНО ВРЕМЕ/FULL-TIME AND PART-TIME

МЪЖЕ И ЖЕНИ/MALES AND FEMALES

Общо	1 994 769	4 772	217	166	437
0	1 407 579	3 806	96	/	332
1 - 100	137 762	4 787	340	67	562
100 - 200	122 139	5 859	414	138	732
200 - 300	60 583	6 092	433	247	697
300 - 400	43 413	7 636	902	345	693
400 - 500	25 378	8 504	616	447	688
500 - 1000	84 099	8 607	692	692	707
1000 - 2000	87 340	8 373	281	1 423	661
2000 и повече	26 476	15 647	1 390	3 065	1 193

МЪЖЕ/MALES

Общо	969 079	5 129	209	204	449
0	702 732	4 014	98	/	343
1 - 100	45 088	5 334	323	65	572
100 - 200	43 195	6 610	431	137	754
200 - 300	20 754	6 973	435	245	703
300 - 400	19 253	7 810	691	348	712
400 - 500	12 112	8 952	529	448	736
500 - 1000	47 902	8 893	613	681	751
1000 - 2000	60 970	8 422	248	1 423	670

ЖЕНИ/FEMALES

Общо	1 025 690	4 434	225	130	426
0	704 846	3 599	95	-	320
1 - 100	92 673	4 521	349	68	557
100 - 200	78 944	5 448	406	138	719
200 - 300	39 829	5 633	432	249	693
300 - 400	24 160	7 498	1 071	343	678
400 - 500	13 266	8 094	696	446	644
500 - 1000	36 198	8 229	796	707	649
1000 - 2000	26 370	8 258	358	1 423	641
2000 и повече	9 404	14 203	991	3 054	1 032

**3.11. EMPLOYEES, GROSS ANNUAL EARNINGS AND ANNUAL DAYS OF PAID HOLIDAY LEAVE
IN 2006 BY MODE OF EMPLOYMENT, GENDER AND BANDS OF ANNUAL PAYMENTS IN KIND**

Брутна годишна заплата Gross annual earnings		Платен годишен отпуск	Annual payments in kind - Levs
коэффициент на вариация	медиана		
Coefficient of variation	Median	Annual paid holiday leave	
%	левове Levs	дни Days	

ПЪЛНО И НЕПЪЛНО РАБОТНО ВРЕМЕ/FULL-TIME AND PART-TIME

МЪЖЕ И ЖЕНИ/MALES AND FEMALES

0.26	3 293	24	Total
0.37	2 585	22	0
0.54	4 225	32	1 - 100
0.50	5 261	35	100 - 200
0.96	5 030	34	200 - 300
1.05	6 013	28	300 - 400
1.19	7 032	24	400 - 500
0.71	7 272	25	500 - 1000
0.65	6 900	25	1000 - 2000
1.60	12 008	27	2000 and more

МЪЖЕ/MALES

0.40	3 366	23	Total
0.56	2 665	21	0
1.04	4 428	29	1 - 100
0.90	5 618	32	100 - 200
1.80	5 201	29	200 - 300
1.76	6 024	26	300 - 400
1.75	7 292	24	400 - 500
0.90	7 522	25	500 - 1000
0.78	6 988	26	1000 - 2000

ЖЕНИ/FEMALES

0.33	3 228	25	Total
0.46	2 506	22	0
0.58	4 109	34	1 - 100
0.56	5 121	37	100 - 200
1.03	4 953	36	200 - 300
1.28	6 002	29	300 - 400
1.61	6 817	24	400 - 500
1.14	6 913	25	500 - 1000
1.18	6 624	25	1000 - 2000
2.62	10 646	26	2000 and more

3.11. НАЕТИ ЛИЦА, БРУТНА ГОДИШНА ЗАПЛАТА И РАЗМЕР НА ПЛАТЕНИЯ ГОДИШЕН ОТПУСК ПРЕЗ 2006 Г. ПО РЕЖИМ НА ЗАЕТОСТ, ПОЛ И РАЗМЕР НА СОЦИАЛНИТЕ ПРИДОБИВКИ

(Продължение)

Социални придобивки - левове	Наети лица Employees	Брутна годишна заплата Gross annual earnings			
		общо Total	в това число/of which		
			нерегулярни премии Irregular bonuses	социални придобивки Payments in kind	възнаграждение за платен годишен отпуск Earnings for annual paid holiday leave
брой Number	левове Levs				

ПЪЛНО РАБОТНО ВРЕМЕ/FULL-TIME

МЪЖЕ И ЖЕНИ/MALES AND FEMALES

Общо	1 883 391	4 958	228	174	456
0	1 306 415	3 990	103	/	349
1 - 100	133 649	4 862	346	68	573
100 - 200	120 399	5 904	414	137	739
200 - 300	59 527	6 156	438	247	706
300 - 400	42 518	7 727	916	345	702
400 - 500	25 007	8 399	607	447	682
500 - 1000	82 431	8 707	703	694	716
1000 - 2000	87 095	8 374	278	1 423	662
2000 и повече	26 350	15 680	1 394	3 066	1 196

МЪЖЕ/MALES

Общо	920 519	5 317	219	214	467
0	656 393	4 198	105	/	360
1 - 100	44 023	5 398	327	66	581
100 - 200	42 760	6 648	431	137	759
200 - 300	20 645	6 990	436	245	705
300 - 400	19 152	7 826	692	348	714
400 - 500	11 964	8 807	513	448	728
500 - 1000	47 666	8 905	615	681	752
1000 - 2000	60 908	8 422	246	1 423	670
2000 и повече	17 007	16 463	1 612	3 071	1 283

ЖЕНИ/FEMALES

Общо	962 872	4 615	237	136	446
0	650 021	3 779	101	-	339
1 - 100	89 626	4 599	355	69	569
100 - 200	77 639	5 495	404	138	728
200 - 300	38 882	5 714	439	249	706
300 - 400	23 366	7 646	1 099	343	693
400 - 500	13 042	8 025	693	446	641
500 - 1000	34 766	8 434	824	711	665
1000 - 2000	26 187	8 262	353	1 423	641
2000 и повече	9 343	14 256	996	3 057	1 037

**3.11. EMPLOYEES, GROSS ANNUAL EARNINGS AND ANNUAL DAYS OF PAID HOLIDAY LEAVE
IN 2006 BY MODE OF EMPLOYMENT, GENDER AND BANDS OF ANNUAL PAYMENTS IN KIND**

(Continued)

Брутна годишна заплата Gross annual earnings		Платен годишен отпуск	Annual payments in kind - Levs
коэффициент на вариация	медиана		
Coefficient of variation	Median	Annual paid holiday leave	
%	левове Levs	дни Days	

ПЪЛНО РАБОТНО ВРЕМЕ/FULL-TIME

МЪЖЕ И ЖЕНИ/MALES AND FEMALES

0.26	3 490	25	Total
0.37	2 702	22	0
0.54	4 282	32	1 - 100
0.50	5 284	36	100 - 200
0.95	5 067	34	200 - 300
1.05	6 063	28	300 - 400
1.16	7 028	24	400 - 500
0.71	7 342	25	500 - 1000
0.65	6 901	25	1000 - 2000
1.61	12 039	27	2000 and more

МЪЖЕ/MALES

0.40	3 556	23	Total
0.57	2 769	22	0
1.04	4 477	29	1 - 100
0.90	5 642	32	100 - 200
1.80	5 210	29	200 - 300
1.77	6 039	27	300 - 400
1.70	7 272	24	400 - 500
0.91	7 536	25	500 - 1000
0.78	6 988	26	1000 - 2000
2.01	12 693	28	2000 and more

ЖЕНИ/FEMALES

0.33	3 428	26	Total
0.47	2 634	23	0
0.58	4 169	34	1 - 100
0.56	5 152	38	100 - 200
1.02	4 993	36	200 - 300
1.27	6 092	29	300 - 400
1.58	6 803	24	400 - 500
1.13	7 150	25	500 - 1000
1.19	6 627	25	1000 - 2000
2.63	10 661	26	2000 and more

3.11. НАЕТИ ЛИЦА, БРУТНА ГОДИШНА ЗАПЛАТА И РАЗМЕР НА ПЛАТЕНИЯ ГОДИШЕН ОТПУСК ПРЕЗ 2006 Г. ПО РЕЖИМ НА ЗАЕТОСТ, ПОЛ И РАЗМЕР НА СОЦИАЛНИТЕ ПРИДОБИВКИ

(Продължение и кра)

Социални придобивки - левове	Наети лица Employees	Брутна годишна заплата Gross annual earnings			
		общо Total	в това число/of which		
			нерегулярни премии Irregular bonuses	социални придобивки Payments in kind	възнаграждение за платен годишен отпуск Earnings for annual paid holiday leave
брой Number	левове Levs				

НЕПЪЛНО РАБОТНО ВРЕМЕ/PART-TIME

МЪЖЕ И ЖЕНИ/MALES AND FEMALES

Общо	111 378	1 619	37	27	118
0	101 164	1 438	12	-	103
1 - 100	4 113	2 339	169	50	202
100 - 200	1 740	2 687	451	144	204
200 - 300	1 056	2 446	157	251	188
300 - 400	895	3 304	283	348	263
400 - 500	371	15 544	1 273	453	1 071
500 - 1000	1 668	3 699	120	629	295
1000 - 2000	245	7 891	1 289	1 455	579
2000 и повече	126	8 789	(652)	2 724	564

МЪЖЕ/MALES

Общо	48 560	1 571	26	14	112
0	46 339	1 414	6	-	100
1 - 100	1 065	2 656	191	50	178
100 - 200	434	2 870	389	133	226
200 - 300	/	/	/	/	/
300 - 400	(102)	(4 715)	(480)	(349)	(332)
400 - 500	147	20 771	1 823	458	1 421
500 - 1000	236	6 390	237	636	553
1000 - 2000	(62)	(8 457)	/	(1 468)	(543)
2000 и повече	(65)	(11 304)	/	(2 819)	(819)

ЖЕНИ/FEMALES

Общо	62 818	1 655	47	36	123
0	54 825	1 458	17	-	105
1 - 100	3 047	2 228	161	50	211
100 - 200	1 305	2 627	472	148	196
200 - 300	947	2 302	144	251	177
300 - 400	794	3 123	258	348	255
400 - 500	224	12 097	910	450	840
500 - 1000	1 432	3 256	101	628	252
1000 - 2000	184	7 701	(1 201)	1 451	592
2000 и повече	(61)	(6 090)	/	(2 622)	(291)

**3.11. EMPLOYEES, GROSS ANNUAL EARNINGS AND ANNUAL DAYS OF PAID HOLIDAY LEAVE
IN 2006 BY MODE OF EMPLOYMENT, GENDER AND BANDS OF ANNUAL PAYMENTS IN KIND**

(Continued and end)

Брутна годишна заплата Gross annual earnings		Платен годишен отпуск	Annual payments in kind - Levs
коэффициент на вариация	медиана		
Coefficient of variation	Median	Annual paid holiday leave	
%	левове Levs	дни Days	

НЕПЪЛНО РАБОТНО ВРЕМЕ/PART-TIME

МЪЖЕ И ЖЕНИ/MALES AND FEMALES

1.27	1 179	18	Total
1.00	1 140	17	0
3.75	1 762	25	1 - 100
8.19	1 698	24	100 - 200
8.40	2 044	24	200 - 300
3.51	3 178	26	300 - 400
7.76	10 439	21	400 - 500
6.16	3 217	26	500 - 1000
14.95	5 036	26	1000 - 2000
19.25	6 606	27	2000 and more

МЪЖЕ/MALES

2.05	1 175	17	Total
1.31	1 150	17	0
7.52	1 928	21	1 - 100
16.02	1 704	24	100 - 200
34.81	/	/	200 - 300
10.55	(5 027)	(22)	300 - 400
9.62	16 404	20	400 - 500
14.71	5 114	26	500 - 1000
23.75	(5 036)	(25)	1000 - 2000
25.69	(7 151)	(29)	2000 and more

ЖЕНИ/FEMALES

1.60	1 185	19	Total
1.47	1 139	18	0
4.23	1 702	26	1 - 100
9.53	1 698	24	100 - 200
6.14	2 044	24	200 - 300
2.86	3 130	26	300 - 400
11.34	7 412	21	400 - 500
4.94	3 124	26	500 - 1000
18.60	4 811	27	1000 - 2000
6.53	(6 267)	(24)	2000 and more

3.12. НАЕТИ ЛИЦА И БРУТНА ГОДИШНА ЗАПЛАТА ПРЕЗ 2006 Г. ПО РЕЖИМ НА ЗАЕТОСТ, ПОЛ И РАЗМЕР НА ПЛАТЕНИЯ ГОДИШЕН ОТПУСК

Платен годишен отпуск - дни	Наети лица	Брутна годишна заплата Gross annual earnings			
		общо	в това число/of which		
	Employees		Total	нерегулярни премии	социални придобивки
		Irregular bonuses		Payments in kind	Earnings for annual paid holiday leave
брой Number	левове Levs				

ПЪЛНО И НЕПЪЛНО РАБОТНО ВРЕМЕ/FULL-TIME AND PART-TIME

МЪЖЕ И ЖЕНИ/MALES AND FEMALES

Общо	1 994 769	4 772	217	166	437
0	9 974	1 247	12	13	-
1 - 10	12 317	1 328	3	2	48
11 - 20	1 254 135	3 755	89	73	276
21 - 30	436 873	6 427	405	353	562
31 - 40	148 321	7 822	628	461	896
41 - 50	63 588	6 852	430	128	1 132
51 и повече	69 561	5 418	359	130	1 076

МЪЖЕ/MALES

Общо	969 079	5 129	209	204	449
0	5 927	1 199	3	11	-
1 - 10	5 481	1 317	(1)	(2)	48
11 - 20	636 731	3 983	90	80	293
21 - 30	216 917	7 126	404	436	620
31 - 40	72 083	8 867	612	655	1 014
41 - 50	20 598	8 297	475	175	1 365
51 и повече	11 340	5 691	352	128	1 135

ЖЕНИ/FEMALES

Общо	1 025 690	4 434	225	130	426
0	4 047	1 316	26	17	-
1 - 10	6 836	1 336	4	(3)	48
11 - 20	617 405	3 519	87	65	259
21 - 30	219 956	5 739	406	270	506
31 - 40	76 238	6 834	643	279	784
41 - 50	42 990	6 159	409	105	1 021
51 и повече	58 220	5 365	361	130	1 065

**3.12. EMPLOYEES AND GROSS ANNUAL EARNINGS IN 2006 BY MODE OF EMPLOYMENT,
GENDER AND BANDS OF ANNUAL DAYS OF PAID HOLIDAY LEAVE**

Брутна годишна заплата Gross annual earnings		Платен годишен отпуск	Annual paid holiday leave
коэффициент на вариация	медиана		
Coefficient of variation	Median	дни	Days
%	левове Levs	дни	Days

ПЪЛНО И НЕПЪЛНО РАБОТНО ВРЕМЕ/FULL-TIME AND PART-TIME

МЪЖЕ И ЖЕНИ/MALES AND FEMALES

0.26	3 293	24	Total
4.01	639	-	0
2.19	1 110	9	1 - 10
0.33	2 481	20	11 - 20
0.57	4 961	26	21 - 30
0.59	6 309	34	31 - 40
0.80	5 650	47	41 - 50
0.27	5 349	57	51 and more

МЪЖЕ/MALES

0.40	3 366	23	Total
4.74	660	-	0
3.38	1 086	9	1 - 10
0.47	2 604	20	11 - 20
0.84	5 552	25	21 - 30
0.87	7 406	34	31 - 40
1.47	6 371	46	41 - 50
0.94	5 517	57	51 and more

ЖЕНИ/FEMALES

0.33	3 228	25	Total
6.78	612	-	0
2.87	1 116	9	1 - 10
0.45	2 395	20	11 - 20
0.73	4 514	26	21 - 30
0.75	5 473	34	31 - 40
0.84	5 463	47	41 - 50
0.27	5 332	57	51 and more

3.12. НАЕТИ ЛИЦА И БРУТНА ГОДИШНА ЗАПЛАТА ПРЕЗ 2006 Г. ПО РЕЖИМ НА ЗАЕТОСТ, ПОЛ И РАЗМЕР НА ПЛАТЕНИЯ ГОДИШЕН ОТПУСК

(Продължение)

Платен годишен отпуск - дни	Наети лица	Брутна годишна заплата Gross annual earnings			
		общо	в това число/of which		
	Employees		Total	нерегулярни премии	социални придобивки
		Irregular bonuses		Payments in kind	Earnings for annual paid holiday leave
брой Number	левове Levs				

ПЪЛНО РАБОТНО ВРЕМЕ/FULL-TIME

МЪЖЕ И ЖЕНИ/MALES AND FEMALES

Общо	1 883 391	4 958	228	174	456
0	923	3 163	(75)	(106)	-
1 - 10	436	2 694	/	(35)	88
11 - 20	1 174 511	3 905	93	77	287
21 - 30	428 996	6 498	409	355	568
31 - 40	146 496	7 866	632	465	900
41 - 50	62 894	6 873	432	129	1 136
51 и повече	69 135	5 431	360	130	1 079

МЪЖЕ/MALES

Общо	920 519	5 317	219	214	467
0	488	2 797	/	(112)	-
1 - 10	311	2 461	-	/	85
11 - 20	601 830	4 126	94	84	304
21 - 30	214 914	7 165	406	439	623
31 - 40	71 365	8 905	616	659	1 018
41 - 50	20 357	8 337	478	177	1 372
51 и повече	11 255	5 711	353	129	1 138

ЖЕНИ/FEMALES

Общо	962 872	4 615	237	136	446
0	435	3 573	(153)	/	-
1 - 10	(125)	(3 273)	/	/	(96)
11 - 20	572 681	3 673	92	70	270
21 - 30	214 083	5 828	412	270	514
31 - 40	75 131	6 879	648	281	789
41 - 50	42 538	6 173	409	106	1 023
51 и повече	57 880	5 377	362	131	1 067

**3.12. EMPLOYEES AND GROSS ANNUAL EARNINGS IN 2006 BY MODE OF EMPLOYMENT,
GENDER AND BANDS OF ANNUAL DAYS OF PAID HOLIDAY LEAVE**

(Continued)

Брутна годишна заплата Gross annual earnings		Платен годишен отпуск	Annual paid holiday leave	Annual paid holiday leave - Days
коэффициент на вариация	медиана			
Coefficient of variation	Median			
%	левове Levs	дни Days		

ПЪЛНО РАБОТНО ВРЕМЕ/FULL-TIME

МЪЖЕ И ЖЕНИ/MALES AND FEMALES

0.26	3 490	25	Total
7.84	2 151	-	0
6.34	2 209	9	1 - 10
0.33	2 575	20	11 - 20
0.58	5 013	26	21 - 30
0.59	6 347	34	31 - 40
0.80	5 660	47	41 - 50
0.27	5 356	57	51 and more

МЪЖЕ/MALES

0.40	3 556	23	Total
11.08	2 093	-	0
7.29	2 160	9	1 - 10
0.47	2 684	20	11 - 20
0.84	5 581	25	21 - 30
0.87	7 436	34	31 - 40
1.48	6 393	46	41 - 50
0.94	5 529	57	51 and more

ЖЕНИ/FEMALES

0.33	3 428	26	Total
10.86	2 482	-	0
9.35	(3 322)	(8)	1 - 10
0.46	2 468	20	11 - 20
0.74	4 575	26	21 - 30
0.75	5 503	34	31 - 40
0.84	5 471	47	41 - 50
0.26	5 337	57	51 and more

3.12. НАЕТИ ЛИЦА И БРУТНА ГОДИШНА ЗАПЛАТА ПРЕЗ 2006 Г. ПО РЕЖИМ НА ЗАЕТОСТ, ПОЛ И РАЗМЕР НА ПЛАТЕНИЯ ГОДИШЕН ОТПУСК

(Продължение и край)

Платен годишен отпуск - дни	Наети лица	Брутна годишна заплата Gross annual earnings			
		общо	в това число/of which		
	Employees		Total	нерегулярни премии	социални придобивки
		Irregular bonuses		Payments in kind	Earnings for annual paid holiday leave
брой Number	левове Levs				

НЕПЪЛНО РАБОТНО ВРЕМЕ/PART-TIME

МЪЖЕ И ЖЕНИ/MALES AND FEMALES

Общо	111 378	1 619	37	27	118
0	9 051	1 051	6	4	-
1 - 10	11 881	1 278	2	1	46
11 - 20	79 624	1 539	24	10	114
21 - 30	7 877	2 594	172	225	219
31 - 40	1 825	4 291	284	149	513
41 - 50	694	4 908	269	51	810
51 и повече	426	3 222	225	76	635

МЪЖЕ/MALES

Общо	48 560	1 571	26	14	112
0	5 440	1 056	(2)	2	-
1 - 10	5 170	1 249	(1)	(1)	46
11 - 20	34 901	1 522	17	6	114
21 - 30	2 004	2 934	192	152	251
31 - 40	719	5 114	264	184	626
41 - 50	242	4 924	(175)	/	837
51 и повече	(85)	(3 061)	(166)	(36)	(623)

ЖЕНИ/FEMALES

Общо	62 818	1 655	47	36	123
0	3 611	1 044	11	7	-
1 - 10	6 711	1 300	3	(1)	47
11 - 20	44 724	1 553	30	13	115
21 - 30	5 873	2 478	165	251	208
31 - 40	1 106	3 757	298	126	439
41 - 50	452	4 900	319	74	795
51 и повече	341	3 263	240	87	638

**3.12. EMPLOYEES AND GROSS ANNUAL EARNINGS IN 2006 BY MODE OF EMPLOYMENT,
GENDER AND BANDS OF ANNUAL DAYS OF PAID HOLIDAY LEAVE**

(Continued and end)

Брутна годишна заплата Gross annual earnings		Платен годишен отпуск	Annual paid holiday leave	Annual paid holiday leave - Days
коэффициент на вариация	медиана			
Coefficient of variation	Median			
%	левове Levs	дни Days		

НЕПЪЛНО РАБОТНО ВРЕМЕ/PART-TIME

МЪЖЕ И ЖЕНИ/MALES AND FEMALES

1.27	1 179	18	Total
4.04	598	-	0
2.19	1 109	9	1 - 10
1.55	1 174	20	11 - 20
3.19	2 248	26	21 - 30
6.66	3 081	34	31 - 40
9.97	3 433	46	41 - 50
6.03	2 821	57	51 and more

МЪЖЕ/MALES

2.05	1 175	17	Total
4.58	600	-	0
3.47	1 071	9	1 - 10
2.41	1 200	20	11 - 20
8.30	2 100	25	21 - 30
10.14	4 030	34	31 - 40
10.73	4 961	46	41 - 50
18.72	(2 364)	(56)	51 and more

ЖЕНИ/FEMALES

1.60	1 185	19	Total
7.27	587	-	0
2.81	1 114	9	1 - 10
2.01	1 160	20	11 - 20
2.97	2 333	26	21 - 30
8.63	2 613	34	31 - 40
14.62	3 278	46	41 - 50
5.62	3 089	57	51 and more

**3.13. НАЕТИ ЛИЦА НА ПЪЛНО РАБОТНО ВРЕМЕ И БРУТНА ГОДИШНА ЗАПЛАТА
ПРЕЗ 2006 Г. ПО ПОЛ, ИКОНОМИЧЕСКИ ДЕЙНОСТИ И ПРОФЕСИИ**

Икономически дейности Професии	Мъже и жени/Males and females			
	наети лица Employees	брутна годишна заплата Gross annual earnings		
		общо Total	коефициент на вариация Coefficient of variation	медиана Median
	брой Number	левове Levs	%	левове Levs
Общо	1 883 391	4 958	0.26	3 490
Президент, законодатели, висши служители и ръководители	102 042	11 260	1.39	7 644
Аналитични специалисти	268 678	7 547	0.47	5 800
Техници и други приложни специалисти	215 459	6 117	0.60	4 872
Административен персонал	199 021	4 272	0.52	3 379
Персонал, зает с услуги за населението, търговията и охраната	262 367	2 779	0.39	2 274
Квалифицирани работници в селското, горското, рибното и ловното стопанство	3 676	2 952	1.92	2 751
Квалифицирани производствени работници и сродни на тях занаятчии	274 230	4 345	0.44	3 134
Оператори на машини и съоръжения и работници по монтаж на изделия	296 183	4 447	0.41	3 348
Професии, неизискващи специална квалификация	261 736	2 845	0.37	2 297
Добивна промишленост				
Общо	27 331	8 535	0.95	7 106
Президент, законодатели, висши служители и ръководители	1 690	10 812	4.10	8 821
Аналитични специалисти	1 142	12 777	3.71	12 590
Техници и други приложни специалисти	1 295	9 950	3.98	7 776
Административен персонал	1 080	6 948	4.92	5 014
Персонал, зает с услуги за населението, търговията и охраната	-	-	-	-
Квалифицирани работници в селското, горското, рибното и ловното стопанство	461	4 694	7.43	3 663
Квалифицирани производствени работници и сродни на тях занаятчии	8 799	8 517	1.37	7 803
Оператори на машини и съоръжения и работници по монтаж на изделия	9 726	8 665	1.54	7 567
Професии, неизискващи специална квалификация	3 138	5 941	2.68	5 100
Преработваща промишленост				
Общо	545 582	4 240	0.35	2 960
Президент, законодатели, висши служители и ръководители	24 382	8 635	1.42	6 854
Аналитични специалисти	24 898	7 188	1.57	5 173
Техници и други приложни специалисти	31 249	5 807	1.34	4 254
Административен персонал	32 827	3 985	1.25	2 850
Персонал, зает с услуги за населението, търговията и охраната	12 955	2 818	1.76	2 269
Квалифицирани работници в селското, горското, рибното и ловното стопанство	1 299	2 575	2.75	2 295

**3.13. FULL-TIME EMPLOYEES AND GROSS ANNUAL EARNINGS IN 2006 BY GENDER,
ECONOMIC ACTIVITY GROUPINGS AND OCCUPATIONS**

Мъже/Males				Жени/Females				Economic activity groupings Occupations
наети лица	брутна годишна заплата Gross annual earnings			наети лица	брутна годишна заплата Gross annual earnings			
	общо	коефициент на вариация	медиана		общо	коефициент на вариация	медиана	
Employees	Total	Coefficient of variation	Median	Employees	Total	Coefficient of variation	Median	
брой Number	левове Levs	%	левове Levs	брой Number	левове Levs	%	левове Levs	
920 519	5 317	0.40	3 556	962 872	4 615	0.33	3 428	Total
62 914	11 560	1.81	7 831	39 128	10 779	2.16	7 431	Legislators, senior officials and managers
87 726	8 885	0.87	6 570	180 952	6 898	0.53	5 613	Professionals
81 101	7 056	1.15	5 460	134 358	5 549	0.59	4 672	Technicians and associated professionals
56 458	4 184	1.08	3 000	142 563	4 306	0.59	3 529	Clerks
92 864	3 007	0.80	2 263	169 504	2 654	0.38	2 279	Service workers, shop and market sales workers
2 116	2 865	2.88	2 481	1 559	3 070	2.39	2 971	Skilled agricultural and fishing workers
186 451	4 851	0.51	3 528	87 779	3 269	0.74	2 402	Craft and related trade workers
202 402	4 780	0.51	3 575	93 781	3 728	0.66	2 958	Plant and machine operators and assemblers
148 488	2 841	0.53	2 280	113 248	2 850	0.49	2 368	Elementary occupations
21 761	8 958	1.04	7 931	5 570	6 882	2.15	5 293	Mining and quarrying
1 393	11 434	4.35	9 283	297	7 887	10.82	5 444	Total
600	15 538	4.59	14 962	542	9 717	5.34	6 995	Legislators, senior officials and managers
819	10 058	4.97	7 751	476	9 763	6.67	7 901	Professionals
240	9 063	10.58	9 380	840	6 343	5.08	4 669	Technicians and associated professionals
-	-	-	-	-	-	-	-	Clerks
256	4 608	10.62	3 621	205	4801	10.27	3 758	Service workers, shop and market sales workers
7 756	8 749	1.42	8 058	1 042	6 790	4.43	5 709	Skilled agricultural and fishing workers
8 526	8 939	1.63	8 843	1 200	6 724	4.27	4 650	Craft and related trade workers
2 170	6 461	3.37	5 407	968	4 775	3.58	4 207	Plant and machine operators and assemblers
269 781	4 803	0.49	3 389	275 801	3 690	0.48	2 672	Elementary occupations
17 312	8 829	1.68	7 027	7 069	8 161	2.68	6 297	Manufacturing
10 646	8 051	2.38	5 926	14 252	6 543	2.04	4 742	Total
15 577	6 021	1.78	4 507	15 672	5 594	2.01	4 068	Legislators, senior officials and managers
10 304	4 103	2.43	2 713	22 523	3 932	1.44	2 897	Professionals
4 642	3 101	2.19	2 567	8 314	2 660	2.56	2 208	Technicians and associated professionals
838	2 452	3.19	2 247	461	2 799	4.69	2 620	Clerks
								Service workers, shop and market sales workers
								Skilled agricultural and fishing worker

**3.13. НАЕТИ ЛИЦА НА ПЪЛНО РАБОТНО ВРЕМЕ И БРУТНА ГОДИШНА ЗАПЛАТА
ПРЕЗ 2006 Г. ПО ПОЛ, ИКОНОМИЧЕСКИ ДЕЙНОСТИ И ПРОФЕСИИ**

(Продължение)

Икономически дейности Професии	Мъже и жени/Males and females			
	наети лица Employees	брутна годишна заплата Gross annual earnings		
		общо Total	коэффициент на вариация Coefficient of variation	медиана Median
	брой Number	левове Levs	%	левове Levs
Квалифицирани производствени работници и сродни на тях занаятчии	164 729	3 868	0.55	2 747
Оператори на машини и съоръжения и работници по монтаж на изделия	167 943	4 124	0.54	3 145
Професии, неизискващи специална квалификация	85 300	2 838	0.65	2 266
Производство и разпределение на електроенергия, газ и вода				
Общо	51 908	9 287	0.69	8 321
Президент, законодатели, висши служители и ръководители	3 224	16 277	3.03	13 634
Аналитични специалисти	3 440	12 130	2.00	11 335
Техници и други приложни специалисти	4 565	11 637	2.23	10 370
Административен персонал	5 444	7 182	1.47	6 945
Персонал, зает с услуги за населението, търговията и охраната	-	-	-	-
Квалифицирани работници в селското, горското, рибното и ловното стопанство	394	5725	8.80	5 230
Квалифицирани производствени работници и сродни на тях занаятчии	17 706	8 743	0.85	8 243
Оператори на машини и съоръжения и работници по монтаж на изделия	13 468	8 606	1.12	8 167
Професии, неизискващи специална квалификация	3 666	6 180	1.90	6 188
Строителство				
Общо	136 399	4 052	0.77	3 117
Президент, законодатели, висши служители и ръководители	8 189	8 843	3.24	6 001
Аналитични специалисти	5 349	7 252	4.00	5 140
Техници и други приложни специалисти	8 340	4 991	2.01	4 144
Административен персонал	10 650	3 502	3.23	2 540
Персонал, зает с услуги за населението, търговията и охраната	2 971	2 604	2.11	2 264
Квалифицирани работници в селското, горското, рибното и ловното стопанство	/	/	9.11	/
Квалифицирани производствени работници и сродни на тях занаятчии	42 146	3 878	0.99	3 156
Оператори на машини и съоръжения и работници по монтаж на изделия	20 404	4 305	0.99	3 636
Професии, неизискващи специална квалификация	38 319	2 700	0.69	2 337

**3.13. FULL-TIME EMPLOYEES AND GROSS ANNUAL EARNINGS IN 2006 BY GENDER,
ECONOMIC ACTIVITY GROUPINGS AND OCCUPATIONS**

(Continued)

Мъже/Males				Жени/Females				Economic activity groupings Occupations
наети лица	брутна годишна заплата Gross annual earnings			наети лица	брутна годишна заплата Gross annual earnings			
	общо	коэффициент на вариация	медиана		общо	коэффициент на вариация	медиана	
Employees	Total	Coefficient of variation	Median	Employees	Total	Coefficient of variation	Median	
брой Number	левове Levs	%	левове Levs	брой Number	левове Levs	%	левове Levs	
86 916	4 596	0.71	3 589	77 813	3 056	0.73	2 347	Craft and related trade workers
83 656	4 696	0.79	3 540	84 287	3 556	0.65	2 878	Plant and machine operators and assemblers
39 890	2 819	1.02	2 223	45 410	2 854	0.82	2 300	Elementary occupations
37 154	9 461	0.82	8 473	14 755	8 848	1.25	7 980	Electricity, gas and water supply Total
2 511	16 529	3.40	13 634	713	15 391	6.63	13 597	Legislators, senior officials and managers
1 873	12 917	2.65	11 988	1 568	11 190	2.92	10 468	Professionals
2 816	11 685	2.92	10 253	1 750	11 561	3.40	10 633	Technicians and associated professionals
1 476	7 009	3.84	6 311	3 968	7 246	1.44	7 037	Clerks
-	-	-	-	-	-	-	-	Service workers, shop and market sales workers
123	6085	7.47	5 577	271	5560	12.61	4 719	Skilled agricultural and fishing workers
15 334	8 719	0.95	8 150	2 372	8 901	1.77	9 105	Craft and related trade workers
11 359	8 593	1.21	8 193	2 108	8 678	2.84	7 969	Plant and machine operators and assemblers
1 662	6 330	3.09	6 563	2 005	6 057	2.31	5 859	Elementary occupations
117 049	3 958	0.79	3 108	19 350	4 621	2.35	3 451	Construction Total
6 588	8 835	3.70	5 956	1 602	8 876	6.58	6 672	Legislators, senior officials and managers
2 340	7 601	6.46	5 140	3 010	6 982	4.99	5 147	Professionals
5 537	4 928	2.53	4 086	2 803	5 117	3.27	4 293	Technicians and associated professionals
4 099	3 260	2.66	2 567	6 551	3 653	4.79	2 520	Clerks
1 423	2 720	3.25	2 277	1 549	2 498	2.59	2 234	Service workers, shop and market sales workers
-	-	-	-	/	/	9.11	/	Skilled agricultural and fishing workers
40 992	3 881	1.01	3 156	1 154	3 789	4.16	3 132	Craft and related trade workers
20 000	4 316	1.00	3 640	404	3 743	6.53	3 450	Plant and machine operators and assemblers
36 071	2 700	0.71	2 337	2 248	2 704	2.60	2 337	Elementary occupations

**3.13. НАЕТИ ЛИЦА НА ПЪЛНО РАБОТНО ВРЕМЕ И БРУТНА ГОДИШНА ЗАПЛАТА
ПРЕЗ 2006 Г. ПО ПОЛ, ИКОНОМИЧЕСКИ ДЕЙНОСТИ И ПРОФЕСИИ**

(Продължение)

Икономически дейности Професии	Мъже и жени/Males and females			
	наети лица Employees	брутна годишна заплата Gross annual earnings		
		общо Total	коэффициент на вариация Coefficient of variation	медиана Median
	брой Number	левове Levs	%	левове Levs
Търговия, ремонт на автомобили, лични вещи и стоки за домакинството				
Общо	278 574	3 774	0.80	2 420
Президент, законодатели, висши служители и ръководители	10 282	11 950	3.82	6 663
Аналитични специалисти	16 076	8 784	2.70	5 328
Техници и други приложни специалисти	19 642	5 915	2.70	4 097
Административен персонал	38 482	3 748	1.30	2 790
Персонал, зает с услуги за населението, търговията и охраната	110 920	2 660	0.58	2 257
Квалифицирани работници в селското, горското, рибното и ловното стопанство	480	2 135	1.76	2 092
Квалифицирани производствени работници и сродни на тях занаятчии	18 573	3 381	1.96	2 640
Оператори на машини и съоръжения и работници по монтаж на изделия	20 187	3 263	1.22	2 782
Професии, неизискващи специална квалификация	43 933	2 326	0.70	2 035
Хотели и ресторанти				
Общо	59 201	2 905	1.00	2 242
Президент, законодатели, висши служители и ръководители	1 983	6 526	5.73	4 707
Аналитични специалисти	1 450	5 844	4.90	4 554
Техници и други приложни специалисти	1 528	5 639	5.22	4 939
Административен персонал	5 866	3 105	2.37	2 523
Персонал, зает с услуги за населението, търговията и охраната	36 301	2 475	0.93	2 155
Квалифицирани работници в селското, горското, рибното и ловното стопанство	129	4 860	6.58	4 722
Квалифицирани производствени работници и сродни на тях занаятчии	1 691	3 211	2.93	2 795
Оператори на машини и съоръжения и работници по монтаж на изделия	1 780	3 184	3.70	2 675
Професии, неизискващи специална квалификация	8 474	2 615	1.52	2 227
Транспорт, складиране и съобщения				
Общо	143 798	6 415	0.97	4 822
Президент, законодатели, висши служители и ръководители	8 222	13 975	3.54	7 730
Аналитични специалисти	9 233	12 522	2.97	9 363
Техници и други приложни специалисти	27 595	8 455	2.08	6 341
Административен персонал	25 365	4 958	1.59	4 418
Персонал, зает с услуги за населението, търговията и охраната	8 863	4 557	2.74	3 527

**3.13. FULL-TIME EMPLOYEES AND GROSS ANNUAL EARNINGS IN 2006 BY GENDER,
ECONOMIC ACTIVITY GROUPINGS AND OCCUPATIONS**

(Continued)

Мъже/Males				Жени/Females				Economic activity groupings Occupations
наети лица	брутна годишна заплата Gross annual earnings			наети лица	брутна годишна заплата Gross annual earnings			
	общо	коэффициент на вариация	медиана		общо	коэффициент на вариация	медиана	
Employees	Total	Coefficient of variation	Median	Employees	Total	Coefficient of variation	Median	
брой Number	левове Levs	%	левове Levs	брой Number	левове Levs	%	левове Levs	
131 430	4 131	1.27	2 544	147 144	3 456	0.95	2 356	Trade, repair of motor vehicles, personal and household goods Total
6 719	12 347	4.80	6 759	3 563	11 201	6.22	6 379	Legislators, senior officials and managers
5 908	10 869	4.41	6 480	10 168	7 573	3.14	5 008	Professionals
8 716	7 045	4.39	4 362	10 926	5 013	2.75	3 960	Technicians and associated professionals
14 079	3 992	2.46	2 798	24 402	3 607	1.46	2 779	Clerks
32 874	2 954	1.34	2 293	78 046	2 537	0.52	2 240	Service workers, shop and market sales workers
287	2 065	2.29	1 978	193	2 241	2.32	2 285	Skilled agricultural and fishing workers
15 639	3 529	2.22	2 664	2 934	2 588	2.20	2 300	Craft and related trade workers
17 564	3 242	1.28	2 793	2 623	3 405	3.56	2 435	Plant and machine operators and assemblers
29 643	2 305	0.87	2 002	14 290	2 370	1.16	2 120	Elementary occupations
21 149	3 041	1.80	2 273	38 051	2 829	1.18	2 233	Hotels and restaurants Total
998	5 820	8.29	4 407	985	7 242	7.67	4 966	Legislators, senior officials and managers
483	6 776	9.63	4 931	967	5 378	5.11	4 278	Professionals
662	6 517	8.50	5 652	865	4 967	5.48	4 564	Technicians and associated professionals
1 695	3 004	4.70	2 394	4 171	3 146	2.73	2 578	Clerks
11 202	2 468	1.88	2 132	25 099	2 478	1.06	2 160	Service workers, shop and market sales workers
(107)	(4 827)	7.89	(4 603)	/	/	10.62	/	Skilled agricultural and fishing workers
1 313	3 353	3.38	2 960	377	2 717	5.14	2 413	Craft and related trade workers
1 639	3 191	3.89	2 677	140	3 098	11.66	2 511	Plant and machine operators and assemblers
3 050	2 633	2.79	2 227	5 424	2 605	1.78	2 230	Elementary occupations
100 192	6 424	1.21	4 895	43 606	6 393	1.58	4 709	Transport, storage and communication Total
5 910	13 795	4.16	7 447	2 312	14 436	6.78	8 912	Legislators, senior officials and managers
4 955	13 565	4.40	9 811	4 278	11 314	3.60	9 167	Professionals
21 027	8 424	2.55	6 206	6 568	8 553	3.08	7 326	Technicians and associated professionals
5 297	5 484	3.82	4 424	20 068	4 819	1.71	4 417	Clerks
3 616	5 268	4.85	4 126	5 247	4 066	2.99	3 061	Service workers, shop and market sales workers

3.13. НАЕТИ ЛИЦА НА ПЪЛНО РАБОТНО ВРЕМЕ И БРУТНА ГОДИШНА ЗАПЛАТА ПРЕЗ 2006 Г. ПО ПОЛ, ИКОНОМИЧЕСКИ ДЕЙНОСТИ И ПРОФЕСИИ

(Продължение)

Икономически дейности Професии	Мъже и жени/Males and females			
	наети лица Employees	брутна годишна заплата Gross annual earnings		
		общо Total	коэффициент на вариация Coefficient of variation	медиана Median
	брой Number	левове Levs	%	левове Levs
Квалифицирани работници в селското, горското, рибното и ловното стопанство	/	/	0.00	/
Квалифицирани производствени работници и сродни на тях занаятчии	10 729	4 998	1.69	4 736
Оператори на машини и съоръжения и работници по монтаж на изделия	43 037	4 416	1.11	3 493
Професии, неизискващи специална квалификация	10 744	4 535	2.00	3 930
Финансово посредничество				
Общо	30 844	10 805	1.48	8 532
Президент, законодатели, висши служители и ръководители	3 552	23 386	3.98	19 285
Аналитични специалисти	7 972	12 308	1.62	11 244
Техници и други приложни специалисти	11 177	9 475	1.63	8 232
Административен персонал	6 049	5 878	2.34	5 690
Персонал, зает с услуги за населението, търговията и охраната	1 153	4 840	4.33	4 532
Квалифицирани работници в селското, горското, рибното и ловното стопанство	-	-	-	-
Квалифицирани производствени работници и сродни на тях занаятчии	(42)	(8 566)	3.47	(8 397)
Оператори на машини и съоръжения и работници по монтаж на изделия	395	7 021	6.87	6 422
Професии, неизискващи специална квалификация	504	3 818	6.73	3 498
Операции с недвижимо имущество и бизнес услуги				
Общо	117 334	5 594	2.35	2 983
Президент, законодатели, висши служители и ръководители	7 926	17 995	10.46	7 921
Аналитични специалисти	23 643	8 699	2.15	6 270
Техници и други приложни специалисти	13 362	6 343	3.75	3 583
Административен персонал	18 788	3 231	2.42	2 160
Персонал, зает с услуги за населението, търговията и охраната	29 399	2 826	1.40	2 156
Квалифицирани работници в селското, горското, рибното и ловното стопанство	786	3 791	2.85	3 595
Квалифицирани производствени работници и сродни на тях занаятчии	5 002	4 145	3.98	3 233
Оператори на машини и съоръжения и работници по монтаж на изделия	4 236	3 446	3.05	2 735
Професии, неизискващи специална квалификация	14 193	2 907	1.46	2 314

**3.13. FULL-TIME EMPLOYEES AND GROSS ANNUAL EARNINGS IN 2006 BY GENDER,
ECONOMIC ACTIVITY GROUPINGS AND OCCUPATIONS**

(Continued)

Мъже/Males				Жени/Females				Economic activity groupings Occupations
наети лица	брутна годишна заплата Gross annual earnings			наети лица	брутна годишна заплата Gross annual earnings			
	общо	коэффициент на вариация	медиана		общо	коэффициент на вариация	медиана	
Employees	Total	Coefficient of variation	Median	Employees	Total	Coefficient of variation	Median	
брой Number	левове Levs	%	левове Levs	брой Number	левове Levs	%	левове Levs	
-	-	-	-	/	/	0.00	/	Skilled agricultural and fishing workers
10 382	4 999	1.73	4 720	346	4 979	6.21	4 755	Craft and related trade workers
41 449	4 382	1.14	3 416	1 588	5 307	4.37	4 728	Plant and machine operators and assemblers
7 555	4 782	2.36	3 963	3 189	3 950	3.29	3 713	Elementary occupations
10 732	12 540	2.87	9 484	20 112	9 880	1.56	8 242	Financial intermediation
								Total
2 002	23 898	5.82	18 360	1 549	22 724	5.00	20 456	Legislators, senior officials and managers
2 811	13 209	2.70	11 850	5 161	11 818	1.99	10 823	Professionals
2 798	11 078	4.08	8 824	8 379	8 940	1.57	8 067	Technicians and associated professionals
1 737	6 293	4.71	6 201	4 312	5 710	2.66	5 341	Clerks
770	5 297	4.85	5 232	383	3 922	7.94	3 416	Service workers, shop and market sales workers
-	-	-	-	-	-	-	-	Skilled agricultural and fishing workers
(42)	(8 566)	3.47	(8 397)	-	-	-	-	Craft and related trade workers
378	6 919	7.13	6 422	/	/	0.00	/	Plant and machine operators and assemblers
193	3 144	10.55	2 191	311	4 237	8.08	3 772	Elementary occupations
68 091	5 443	3.37	2 724	49 243	5 803	3.18	3 378	Real estate, renting and business activities
								Total
4 479	17 936	14.95	8 294	3 447	18 071	14.03	7 744	Legislators, senior officials and managers
10 841	9 662	3.12	7 152	12 802	7 883	2.88	5 967	Professionals
5 622	7 647	5.52	3 840	7 740	5 396	4.73	3 503	Technicians and associated professionals
5 627	2 973	4.01	2 112	13 161	3 341	2.96	2 181	Clerks
25 782	2 872	1.58	2 165	3 617	2 497	2.72	2 064	Service workers, shop and market sales workers
309	4 073	4.78	4 124	477	3 608	3.43	3 339	Skilled agricultural and fishing workers
3 884	4 294	4.82	2 972	1 118	3 626	4.23	3 592	Craft and related trade workers
3 584	3 585	3.36	2 760	652	2 683	4.46	2 570	Plant and machine operators and assemblers
7 964	2 634	1.81	2 185	6 229	3 256	2.22	2 543	Elementary occupations

3.13. НАЕТИ ЛИЦА НА ПЪЛНО РАБОТНО ВРЕМЕ И БРУТНА ГОДИШНА ЗАПЛАТА ПРЕЗ 2006 Г. ПО ПОЛ, ИКОНОМИЧЕСКИ ДЕЙНОСТИ И ПРОФЕСИИ

(Продължение)

Икономически дейности Професии	Мъже и жени/Males and females			
	наети лица Employees	брутна годишна заплата Gross annual earnings		
		общо Total	коэффициент на вариация Coefficient of variation	медиана Median
	брой Number	левове Levs	%	левове Levs
Държавно управление; задължително обществено осигуряване				
Общо	124 082	6 783	0.67	5 530
Президент, законодатели, висши служители и ръководители	17 592	10 840	1.47	9 051
Аналитични специалисти	36 590	8 371	1.13	6 369
Техници и други приложни специалисти	18 930	6 386	1.08	5 875
Административен персонал	27 723	5 514	0.81	4 875
Персонал, зает с услуги за населението, търговията и охраната	14 565	2 655	1.35	2 142
Квалифицирани работници в селското, горското, рибното и ловното стопанство	671	3 046	3.00	2 964
Квалифицирани производствени работници и сродни на тях занаятчии	298	5 399	6.99	5 024
Оператори на машини и съоръжения и работници по монтаж на изделия	2 561	4 808	3.30	3 966
Професии, неизискващи специална квалификация	5 152	3 167	2.09	2 852
Образование				
Общо	172 317	5 145	0.37	5 001
Президент, законодатели, висши служители и ръководители	8 599	8 082	1.55	6 974
Аналитични специалисти	101 626	5 831	0.40	5 477
Техници и други приложни специалисти	18 868	4 835	0.62	4 877
Административен персонал	7 464	3 657	1.22	3 362
Персонал, зает с услуги за населението, търговията и охраната	12 818	2 996	0.66	2 917
Квалифицирани работници в селското, горското, рибното и ловното стопанство	(62)	(3 037)	7.55	(3 059)
Квалифицирани производствени работници и сродни на тях занаятчии	1 884	3 335	2.19	3 048
Оператори на машини и съоръжения и работници по монтаж на изделия	3 369	3 118	1.48	2 931
Професии, неизискващи специална квалификация	17 627	2 867	0.47	2 793
Здравеопазване и социални дейности				
Общо	115 298	4 981	0.61	3 898
Президент, законодатели, висши служители и ръководители	2 388	9 354	4.87	7 441
Аналитични специалисти	24 059	8 642	0.99	7 971
Техници и други приложни специалисти	48 942	4 488	0.55	4 191
Административен персонал	6 092	3 755	1.79	3 390
Персонал, зает с услуги за населението, търговията и охраната	23 886	2 908	0.55	2 799

**3.13. FULL-TIME EMPLOYEES AND GROSS ANNUAL EARNINGS IN 2006 BY GENDER,
ECONOMIC ACTIVITY GROUPINGS AND OCCUPATIONS**

(Continued)

Мъже/Males				Жени/Females				Economic activity groupings Occupations
наети лица	брутна годишна заплата Gross annual earnings			наети лица	брутна годишна заплата Gross annual earnings			
	общо	коэффициент на вариация	медиана		общо	коэффициент на вариация	медиана	
Employees	Total	Coefficient of variation	Median	Employees	Total	Coefficient of variation	Median	
брой Number	левове Levs	%	левове Levs	брой Number	левове Levs	%	левове Levs	
45 075	6 791	1.20	5 491	79 007	6 779	0.81	5 574	Public administration; compulsory social security
								Total
8 990	11 128	2.18	9 046	8 601	10 538	1.93	9 063	Legislators, senior officials and managers
11 034	8 707	1.87	6 828	25 556	8 226	1.41	6 187	Professionals
								Technicians and associated professionals
5 022	6 240	1.73	5 967	13 907	6 439	1.32	5 766	Clerks
7 111	4 910	1.37	4 584	20 612	5 723	0.95	4 991	Service workers, shop and market sales workers
7 066	3 054	2.10	2 247	7 500	2 280	1.24	2 086	Skilled agricultural and fishing workers
327	3 135	5.61	2 964	344	2 961	1.92	2 915	
230	5 635	7.79	5 155	(69)	(4 606)	13.66	(4 526)	Craft and related trade workers
								Plant and machine operators and assemblers
2 429	4 890	3.38	3 984	132	3 292	8.12	3 555	Elementary occupations
2 866	2 782	2.41	2 727	2 286	3 650	3.18	3 080	
36 798	5 880	1.03	5 204	135 519	4 945	0.35	4 960	Education
								Total
2 840	9 575	2.96	7 758	5 759	7 346	1.55	6 744	Legislators, senior officials and managers
21 116	6 748	1.14	5 765	80 510	5 590	0.36	5 420	Professionals
								Technicians and associated professionals
3 718	4 695	2.27	4 698	15 150	4 869	0.53	4 899	Clerks
627	3 359	3.90	3 207	6 837	3 684	1.28	3 379	Service workers, shop and market sales workers
696	3 619	4.72	3 215	12 122	2 960	0.61	2 912	Skilled agricultural and fishing workers
(53)	(2 861)	5.67	(2 751)	/	/	0.00	/	
1 526	3 328	2.54	3 022	358	3 362	4.08	3 152	Craft and related trade workers
								Plant and machine operators and assemblers
3 166	3 125	1.54	2 932	203	3 017	4.91	2 893	Elementary occupations
3 056	3 108	1.51	2 914	14 570	2 817	0.45	2 767	
24 570	6 366	1.47	4 502	90 728	4 606	0.61	3 800	Health and social work
								Total
1 011	11 149	7.65	8 655	1 377	8 035	5.51	6 834	Legislators, senior officials and managers
9 907	9 688	1.42	8 954	14 152	7 909	1.32	7 290	Professionals
								Technicians and associated professionals
3 518	4 409	2.24	4 208	45 424	4 494	0.57	4 190	Clerks
943	3 793	4.86	3 307	5 149	3 748	1.92	3 390	Service workers, shop and market sales workers
2 193	2 778	1.94	2 663	21 692	2 922	0.58	2 812	

3.13. НАЕТИ ЛИЦА НА ПЪЛНО РАБОТНО ВРЕМЕ И БРУТНА ГОДИШНА ЗАПЛАТА ПРЕЗ 2006 Г. ПО ПОЛ, ИКОНОМИЧЕСКИ ДЕЙНОСТИ И ПРОФЕСИИ

(Продължение и край)

Икономически дейности Професии	Мъже и жени/Males and females			
	наети лица Employees	брутна годишна заплата Gross annual earnings		
		общо Total	коефициент на вариация Coefficient of variation	медиана Median
	брой Number	левове Levs	%	левове Levs
Квалифицирани работници в селското, горското, рибното и ловното стопанство	/	/	9.97	/
Квалифицирани производствени работници и сродни на тях занаятчий	975	3 864	2.93	3 574
Оператори на машини и съоръжения и работници по монтаж на изделия	5 526	3 397	1.03	3 350
Професии, неизискващи специална квалификация	3 410	2 765	1.76	2 638
Други дейности, обслужващи обществото и личността				
Общо	80 722	3 945	1.00	2 866
Президент, законодатели, висши служители и ръководители	4 012	9 070	4.24	6 908
Аналитични специалисти	13 200	5 893	2.05	4 986
Техници и други приложни специалисти	9 966	4 842	3.04	3 600
Административен персонал	13 190	3 636	1.80	3 144
Персонал, зает с услуги за населението, търговията и охраната	7 681	2 601	1.51	2 167
Квалифицирани работници в селското, горското, рибното и ловното стопанство	188	2 372	11.83	1 951
Квалифицирани производствени работници и сродни на тях занаятчий	1 657	3 847	3.09	3 398
Оператори на машини и съоръжения и работници по монтаж на изделия	3 552	4 504	2.47	3 851
Професии, неизискващи специална квалификация	27 277	2 393	0.73	2 106

**3.13. FULL-TIME EMPLOYEES AND GROSS ANNUAL EARNINGS IN 2006 BY GENDER,
ECONOMIC ACTIVITY GROUPINGS AND OCCUPATIONS**

(Continued and end)

Мъже/Males				Жени/Females				Economic activity groupings Occupations
наети лица	брутна годишна заплата Gross annual earnings			наети лица	брутна годишна заплата Gross annual earnings			
	общо	коэффициент на вариация	медиана		общо	коэффициент на вариация	медиана	
Employees	Total	Coefficient of variation	Median	Employees	Total	Coefficient of variation	Median	
брой Number	левове Levs	%	левове Levs	брой Number	левове Levs	%	левове Levs	
/	/	0.00	/	/	/	0.00	/	Skilled agricultural and fishing workers
915	3 912	3.01	3 585	(60)	(3 150)	8.46	(2 811)	Craft and related trade workers
5 192	3 407	1.08	3 360	335	3 248	3.15	3 166	Plant and machine operators and assemblers
884	3 049	4.29	2 849	2 526	2 666	1.66	2 600	Elementary occupations
36 736	4 184	1.53	2 969	43 986	3 746	1.27	2 807	Other community, social and personal service activities
								Total
2 160	10 089	5.33	8 025	1 852	7 882	6.71	5 745	Legislators, senior officials and managers
5 212	6 007	3.25	5 112	7 988	5 819	2.64	4 857	Professionals
5 268	5 487	4.66	4 044	4 697	4 119	3.14	3 454	Technicians and associated professionals
3 222	2 939	4.03	2 128	9 969	3 862	1.98	3 484	Clerks
2 221	3 130	2.85	2 474	5 460	2 386	1.52	2 100	Service workers, shop and market sales workers
188	2 372	11.83	1 951	-	-	-	-	Skilled agricultural and fishing workers
1 521	3 850	3.24	3 375	136	3 811	9.64	4 318	Craft and related trade workers
3 461	4 549	2.47	3 890	(90)	(2 785)	6.06	(3 050)	Plant and machine operators and assemblers
13 483	2 465	1.11	2 110	13 794	2 323	0.92	2 104	Elementary occupations

**3.14. НАЕТИ ЛИЦА НА ПЪЛНО РАБОТНО ВРЕМЕ И БРУТНА ГОДИШНА ЗАПЛАТА
ПРЕЗ 2006 Г. ПО ПОЛ, ИКОНОМИЧЕСКИ ДЕЙНОСТИ И ОБРАЗОВАНИЕ**

Икономически дейности Образование	Мъже и жени/Males and females			
	наети лица	брутна годишна заплата Gross annual earnings		
		общо	коэффициент на вариация	медиана
	Employees	Total	Coefficient of variation	Median
брой Number	левове Levs	%	левове Levs	
Общо	1 883 391	4 958	0.26	3 490
Начално и по-ниско	17 678	3 705	2.14	2 341
Основно	170 407	3 683	0.56	2 852
Средно	1 114 076	3 954	0.24	2 830
Висше - степен "специалист"	116 804	5 026	0.82	4 447
Висше - степени "бакалавър" и "магистър"	446 116	7 745	0.57	5 758
Висше - степен "доктор"	18 310	10 783	1.29	9 545
Добивна промишленост				
Общо	27 331	8 535	0.95	7 106
Начално и по-ниско	(36)	(3 746)	10.13	(3 746)
Основно	5 359	6 873	2.18	5 752
Средно	18 854	8 450	1.06	7 248
Висше - степен "специалист"	731	8 962	6.79	9 352
Висше - степени "бакалавър" и "магистър"	2 215	12 520	2.91	12 144
Висше - степен "доктор"	136	19832	2.87	15 253
Преработваща промишленост				
Общо	545 582	4 240	0.35	2 960
Начално и по-ниско	4 573	6 152	3.76	3 826
Основно	66 520	3 709	0.92	2 830
Средно	401 196	3 860	0.36	2 776
Висше - степен "специалист"	12 240	4 992	2.28	3 530
Висше - степени "бакалавър" и "магистър"	60 362	7 024	1.03	5 173
Висше - степен "доктор"	691	6 912	8.78	5 455
Производство и разпределение на електроенергия, газ и вода				
Общо	51 908	9 287	0.69	8 321
Начално и по-ниско	675	7 082	2.62	7 355
Основно	4 911	7 179	1.70	6 900
Средно	34 871	8 672	0.71	8 078
Висше - степен "специалист"	1 901	9 352	3.10	8 640
Висше - степени "бакалавър" и "магистър"	9 373	12 729	1.74	10 842
Висше - степен "доктор"	177	14302	12.71	12 314
Строителство				
Общо	136 399	4 052	0.77	3 117
Начално и по-ниско	1 380	3 125	4.54	2 400
Основно	24 080	3 640	1.28	3 060
Средно	92 380	3 712	0.74	3 072
Висше - степен "специалист"	3 586	4 958	5.22	3 840
Висше - степени "бакалавър" и "магистър"	14 938	6 671	2.80	4 796
Висше - степен "доктор"	/	/	40.26	/

**3.14. FULL-TIME EMPLOYEES AND GROSS ANNUAL EARNINGS IN 2006 BY GENDER,
ECONOMIC ACTIVITY GROUPINGS AND EDUCATION**

Мъже/Males				Жени/Females				Economic activity groupings Education
наети лица	брутна годишна заплата Gross annual earnings			наети лица	брутна годишна заплата Gross annual earnings			
	общо	коэффициент на вариация	медиана		общо	коэффициент на вариация	медиана	
Employees	Total	Coefficient of variation	Median	Employees	Total	Coefficient of variation	Median	
брой Number	левове Levs	%	левове Levs	брой Number	левове Levs	%	левове Levs	
920 519	5 317	0.40	3 556	962 872	4 615	0.33	3 428	Total
8 971	4 376	3.09	2 430	8 707	3 013	2.37	2 238	Primary or lower
98 624	4 140	0.74	3 135	71 783	3 054	0.74	2 612	Lower secondary
596 722	4 314	0.34	3 059	517 354	3 539	0.32	2 640	Upper secondary
34 402	6 257	1.99	4 943	82 402	4 513	0.58	4 294	Higher - degree "specialist"
172 263	8 976	1.00	6 319	273 853	6 970	0.63	5 540	Higher - degree "bachelor", "master"
9 536	11 639	1.81	10 288	8 773	9 853	1.79	8 882	Higher - degree "doctor"
21 761	8 958	1.04	7 931	5 570	6 882	2.15	5 293	Mining and quarrying Total
/	/	6.04	/	/	/	1.88	/	Primary or lower
4 324	7 288	2.38	6 180	1 035	5 142	4.46	4 210	Lower secondary
15 309	8 889	1.15	8 304	3 545	6 555	2.46	5 166	Upper secondary
554	9 617	7.40	10 250	178	6 923	15.23	4 302	Higher - degree "specialist"
1 479	13 739	3.46	12 940	736	10 069	4.90	8 970	Higher - degree "bachelor", "master"
74	21725	4.14	16 981	63	17598	3.70	14 271	Higher - degree "doctor"
269 781	4 803	0.49	3 389	275 801	3 690	0.48	2 672	Manufacturing Total
2 656	7 455	4.58	5 947	1 917	4 348	5.51	3 010	Primary or lower
31 594	4 320	1.36	3 250	34 927	3 156	1.08	2 551	Lower secondary
197 949	4 353	0.52	3 131	203 247	3 381	0.48	2 538	Upper secondary
5 987	5 688	3.20	4 181	6 253	4 326	3.01	3 090	Higher - degree "specialist"
31 201	7 718	1.38	5 890	29 161	6 282	1.52	4 545	Higher - degree "bachelor", "master"
396	7 728	10.89	5 755	295	5 818	13.46	4 238	Higher - degree "doctor"
37 154	9 461	0.82	8 473	14 755	8 848	1.25	7 980	Electricity, gas and water supply Total
619	7 239	2.61	7 405	(56)	(5 348)	5.17	(5 253)	Primary or lower
4 128	7 315	1.87	7 010	783	6 464	3.66	6 318	Lower secondary
25 317	8 903	0.84	8 275	9 554	8 061	1.28	7 628	Upper secondary
1 117	10 148	4.14	8 838	785	8 220	4.15	7 785	Higher - degree "specialist"
5 812	13 404	2.22	11 363	3 561	11 628	2.69	10 243	Higher - degree "bachelor", "master"
161	13726	14.25	11 431	/	/	11.67	/	Higher - degree "doctor"
117 049	3 958	0.79	3 108	19 350	4 621	2.35	3 451	Construction Total
1 324	3 165	4.62	2 408	(56)	(2 192)	6.91	(2 294)	Primary or lower
23 021	3 653	1.30	3 060	1 059	3 354	6.85	2 683	Lower secondary
81 669	3 680	0.75	3 073	10 711	3 957	2.81	3 023	Upper secondary
2 635	5 283	6.46	4 036	951	4 059	6.31	3 593	Higher - degree "specialist"
8 365	7 191	3.72	4 957	6 574	6 010	4.14	4 300	Higher - degree "bachelor", "master"
/	/	40.26	/	-	-	-	-	Higher - degree "doctor"

**3.14. НАЕТИ ЛИЦА НА ПЪЛНО РАБОТНО ВРЕМЕ И БРУТНА ГОДИШНА ЗАПЛАТА
ПРЕЗ 2006 Г. ПО ПОЛ, ИКОНОМИЧЕСКИ ДЕЙНОСТИ И ОБРАЗОВАНИЕ**

(Продължение)

Икономически дейности Образование	Мъже и жени/Males and females			
	наети лица	брутна годишна заплата Gross annual earnings		
		общо	коэффициент на вариация	медиана
	Employees	Total	Coefficient of variation	Median
брой Number	левове Levs	%	левове Levs	

**Търговия, ремонт на автомобили, лични вещи
и стоки за домакинството**

Общо	278 574	3 774	0.80	2 420
Начално и по-ниско	931	2 159	3.32	1 985
Основно	8 383	2 637	1.82	2 280
Средно	201 764	2 966	0.54	2 300
Висше - степен "специалист"	13 812	4 531	3.49	3 079
Висше - степени "бакалавър" и "магистър"	53 302	6 833	1.93	4 086
Висше - степен "доктор"	382	5 783	12.93	4 615

Хотели и ресторанти

Общо	59 201	2 905	1.00	2 242
Начално и по-ниско	275	2 170	3.86	2 138
Основно	2 966	2 740	2.34	2 359
Средно	48 104	2 637	0.80	2 196
Висше - степен "специалист"	2 318	3 568	5.17	2 598
Висше - степени "бакалавър" и "магистър"	5 517	5 036	3.70	3 840
Висше - степен "доктор"	/	/	0.00	/

Транспорт, складиране и съобщения

Общо	143 798	6 415	0.97	4 822
Начално и по-ниско	/	/	37.59	/
Основно	11 887	5 330	2.18	4 534
Средно	92 416	4 978	0.94	4 275
Висше - степен "специалист"	11 686	7 633	3.74	5 994
Висше - степени "бакалавър" и "магистър"	27 509	11 162	1.97	7 948
Висше - степен "доктор"	(181)	(10 682)	28.32	(6 620)

Финансово посредничество

Общо	30 844	10 805	1.48	8 532
Начално и по-ниско	/	/	0.00	/
Основно	(80)	(4 879)	14.07	(5 751)
Средно	8 922	6 439	1.56	6 431
Висше - степен "специалист"	369	7 210	8.05	7 139
Висше - степени "бакалавър" и "магистър"	19 182	12 751	1.92	10 278
Висше - степен "доктор"	2287	12326	3.10	9 861

**Операции с недвижимо имущество
и бизнес услуги**

Общо	117 334	5 594	2.35	2 983
Начално и по-ниско	363	3 051	7.10	2 436
Основно	6 240	2 977	2.03	2 400
Средно	61 090	3 371	1.23	2 322
Висше - степен "специалист"	3 778	4 018	5.93	2 717
Висше - степени "бакалавър" и "магистър"	42 094	9 164	4.17	4 807
Висше - степен "доктор"	3 768	7 907	2.46	7 602

**3.14. FULL-TIME EMPLOYEES AND GROSS ANNUAL EARNINGS IN 2006 BY GENDER,
ECONOMIC ACTIVITY GROUPINGS AND EDUCATION**

(Continued)

Мъже/Males				Жени/Females				Economic activity groupings Education
наети лица	брутна годишна заплата Gross annual earnings			наети лица	брутна годишна заплата Gross annual earnings			
	общо	коэффициент на вариация	медиана		общо	коэффициент на вариация	медиана	
Employees	Total	Coefficient of variation	Median	Employees	Total	Coefficient of variation	Median	
брой Number	левове Levs	%	левове Levs	брой Number	левове Levs	%	левове Levs	
131 430	4 131	1.27	2 544	147 144	3 456	0.95	2 356	Trade, repaire of motor vehicles, personal and household goods
491	2 252	5.38	1 955	441	2 054	2.70	2 086	Total
5 713	2 672	2.25	2 288	2 671	2 563	3.03	2 266	Primary or lower
96 647	3 172	0.88	2 392	105 117	2 776	0.57	2 266	Lower secondary
4 387	5 821	7.43	3 373	9 425	3 930	2.71	3 037	Upper secondary
24 007	8 049	2.94	4 534	29 296	5 836	2.39	3 655	Higher - degree "specialist"
186	6856	18.47	5 816	196	4765	17.25	3 286	Higher - degree "bachelor", "master"
								Higher - degree "doctor"
21 149	3 041	1.80	2 273	38 051	2 829	1.18	2 233	Hotels and restaurants
-	-	-	-	275	2 170	3.86	2 138	Total
1 129	2 859	4.37	2 369	1 837	2 666	2.61	2 348	Primary or lower
17 254	2 750	1.52	2 208	30 850	2 574	0.90	2 188	Lower secondary
601	3 292	6.90	2 494	1 717	3 664	6.38	2 695	Upper secondary
2 144	5 275	6.20	3 859	3 373	4 884	4.58	3 662	Higher - degree "specialist"
/	/	0.00	/	-	-	-	-	Higher - degree "bachelor", "master"
								Higher - degree "doctor"
100 192	6 424	1.21	4 895	43 606	6 393	1.58	4 709	Transport, storage and communication
/	/	46.69	/	(66)	(3 486)	14.42	(2 516)	Total
10 306	5 404	2.08	4 646	1 580	4 853	9.95	3 958	Primary or lower
65 697	5 020	1.17	4 197	26 719	4 874	1.51	4 420	Lower secondary
8 650	8 244	4.36	6 136	3 036	5 892	5.57	5 001	Upper secondary
15 388	12 009	2.68	8 020	12 121	10 087	2.75	7 898	Higher - degree "specialist"
/	/	37.50	/	(83)	(6 054)	8.03	(5 532)	Higher - degree "bachelor", "master"
								Higher - degree "doctor"
10 732	12 540	2.87	9 484	20 112	9 880	1.56	8 242	Financial intermediation
/	/	0.00	/	-	-	-	-	Total
(58)	(5 419)	9.60	(5 751)	/	/	44.91	/	Primary or lower
3 116	6 454	3.07	6 250	5 806	6 431	1.79	6 526	Lower secondary
95	8 894	11.22	8 601	274	6 625	10.11	5 343	Upper secondary
6 903	15 153	3.43	11 850	12 279	11 401	2.06	9 579	Higher - degree "specialist"
555	15661	5.74	13 766	1732	11256	3.54	9 231	Higher - degree "bachelor", "master"
								Higher - degree "doctor"
68 091	5 443	3.37	2 724	49 243	5 803	3.18	3 378	Real estate, renting and business activities
164	2 710	10.74	2 195	199	3 332	9.14	2 635	Total
3 524	2 895	2.94	2 277	2 716	3 084	2.70	2 622	Primary or lower
41 130	3 261	1.48	2 243	19 961	3 599	2.17	2 598	Lower secondary
1 795	4 662	9.39	2 520	1 983	3 435	5.69	2 724	Upper secondary
19 361	10 336	6.37	5 258	22 734	8 167	5.16	4 411	Higher - degree "specialist"
2 117	8 202	3.21	7 800	1 651	7 528	3.80	7 467	Higher - degree "bachelor", "master"
								Higher - degree "doctor"

**3.14. НАЕТИ ЛИЦА НА ПЪЛНО РАБОТНО ВРЕМЕ И БРУТНА ГОДИШНА ЗАПЛАТА
ПРЕЗ 2006 Г. ПО ПОЛ, ИКОНОМИЧЕСКИ ДЕЙНОСТИ И ОБРАЗОВАНИЕ**

(Продължение и край)

Икономически дейности Образование	Мъже и жени/Males and females			
	наети лица	брутна годишна заплата Gross annual earnings		
		общо	коэффициент на вариация	медиана
	Employees	Total	Coefficient of variation	Median
брой Number	левове Levs	%	левове Levs	
Държавно управление; задължително обществено осигуряване				
Общо	124 082	6 783	0.67	5 530
Начално и по-ниско	1 271	2 359	4.37	2 044
Основно	6 343	2 613	1.93	2 180
Средно	46 986	4 930	0.79	4 500
Висше - степен "специалист"	4 457	5 351	2.67	4 773
Висше - степени "бакалавър" и "магистър"	64 710	8 649	0.82	6 958
Висше - степен "доктор"	315	22 054	9.09	22 269
Образование				
Общо	172 317	5 145	0.37	5 001
Начално и по-ниско	563	2 689	1.86	2 669
Основно	9 684	2 880	0.61	2 831
Средно	34 131	3 233	0.56	2 963
Висше - степен "специалист"	18 562	4 784	0.40	4 882
Висше - степени "бакалавър" и "магистър"	101 408	5 592	0.28	5 492
Висше - степен "доктор"	7 969	11 400	1.58	10 399
Здравеопазване и социални дейности				
Общо	115 298	4 981	0.61	3 898
Начално и по-ниско	1 723	3 968	3.31	3 910
Основно	8 680	2 929	0.76	2 845
Средно	34 447	3 409	0.81	3 002
Висше - степен "специалист"	40 149	4 434	0.59	4 186
Висше - степени "бакалавър" и "магистър"	28 156	7 885	1.02	7 115
Висше - степен "доктор"	2 143	11 456	2.92	11 014
Други дейности, обслужващи обществото и личността				
Общо	80 722	3 945	1.00	2 866
Начално и по-ниско	5 765	2 121	1.19	1 978
Основно	15 274	2 531	1.00	2 147
Средно	38 916	3 699	1.29	2 873
Висше - степен "специалист"	3 215	4 768	4.70	3 697
Висше - степени "бакалавър" и "магистър"	17 349	6 118	2.06	4 813
Висше - степен "доктор"	(204)	(10 701)	21.45	(6 960)

**3.14. FULL-TIME EMPLOYEES AND GROSS ANNUAL EARNINGS IN 2006 BY GENDER,
ECONOMIC ACTIVITY GROUPINGS AND EDUCATION**

(Continued and end)

Мъже/Males				Жени/Females				Economic activity groupings Education
наети лица	брутна годишна заплата Gross annual earnings			наети лица	брутна годишна заплата Gross annual earnings			
	общо	коэффициент на вариация	медиана		общо	коэффициент на вариация	медиана	
Employees	Total	Coefficient of variation	Median	Employees	Total	Coefficient of variation	Median	
брой Number	левове Levs	%	левове Levs	брой Number	левове Levs	%	левове Levs	
45 075	6 791	1.20	5 491	79 007	6 779	0.81	5 574	Public administration; compulsory social security
510	2238	3.85	1 997	761	2 441	6.86	2 079	Total
2 842	2 728	2.94	2 240	3 501	2 521	2.51	2 142	Primary or lower
18 797	4 487	1.12	4 302	28 189	5 226	1.04	4 640	Lower secondary
1 199	5 956	6.83	4 822	3 258	5 128	2.41	4 736	Upper secondary
21 498	9 304	1.38	7 489	43 212	8 323	1.02	6 723	Higher - degree "specialist"
229	25 029	9.60	28 263	(86)	(14 157)	13.33	(12 904)	Higher - degree "bachelor", "master"
								Higher - degree "doctor"
36 798	5 880	1.03	5 204	135 519	4 945	0.35	4 960	Education
(105)	(2 746)	3.29	(2 876)	458	2 676	2.16	2 598	Total
2 016	3 091	1.90	2 980	7 668	2 825	0.53	2 807	Primary or lower
7 514	3 342	1.23	3 026	26 618	3 202	0.63	2 944	Lower secondary
3 741	4 715	1.07	4 824	14 822	4 801	0.42	4 883	Upper secondary
18 991	6 001	0.86	5 691	82 417	5 498	0.27	5 461	Higher - degree "specialist"
4 432	11 994	1.98	11 161	3 537	10 655	2.52	9 915	Higher - degree "bachelor", "master"
								Higher - degree "doctor"
24 570	6 366	1.47	4 502	90 728	4 606	0.61	3 800	Health and social work
260	4236	8.01	3 978	1 462	3 920	3.62	3 755	Total
1 846	3 020	1.86	2 899	6 834	2 905	0.82	2 831	Primary or lower
8 358	3 517	1.61	3 295	26 089	3 374	0.93	2 930	Lower secondary
2 691	4 435	2.43	4 252	37 458	4 434	0.60	4 179	Upper secondary
10 311	9 161	1.63	8 316	17 845	7 148	1.23	6 432	Higher - degree "specialist"
1 104	12 637	3.17	12 014	1 039	10 202	5.04	9 545	Higher - degree "bachelor", "master"
								Higher - degree "doctor"
36 736	4 184	1.53	2 969	43 986	3 746	1.27	2 807	Other community, social and personal service activities
2 762	2 170	2.00	1 961	3 003	2 075	1.28	2 000	Total
8 123	2 680	1.48	2 187	7 151	2 361	1.23	2 113	Primary or lower
17 967	4 104	2.06	3 120	20 949	3 351	1.41	2 660	Lower secondary
951	6 180	9.70	4 499	2 263	4 175	4.50	3 581	Upper secondary
6 803	6 553	3.27	5 124	10 545	5 838	2.63	4 671	Higher - degree "specialist"
(129)	(13 546)	25.58	(12 558)	(75)	(5 824)	8.61	(5 669)	Higher - degree "bachelor", "master"
								Higher - degree "doctor"

**3.15. НАЕТИ ЛИЦА НА ПЪЛНО РАБОТНО ВРЕМЕ И БРУТНА ГОДИШНА ЗАПЛАТА
ПРЕЗ 2006 Г. ПО ПОЛ, ИКОНОМИЧЕСКИ ДЕЙНОСТИ И ВЪЗРАСТ**

Икономически дейности Възраст (в навършени години)	Мъже и жени/Males and females			
	наети лица Employees	брутна годишна заплата Gross annual earnings		
		общо Total	коэффициент на вариация Coefficient of variation	медиана Median
	брой Number	левове Levs	%	левове Levs
Общо	1 883 391	4 958	0.26	3 490
15 - 19	3 157	2 589	3.43	2 083
20 - 29	293 163	3 943	0.60	2 501
30 - 39	500 980	4 950	0.60	3 180
40 - 49	518 876	5 210	0.53	3 862
50 - 59	486 288	5 247	0.40	4 105
60 и повече	80 928	5 426	1.07	3 844
Добивна промишленост				
Общо	27 331	8 535	0.95	7 106
15 - 19	/	/	7.53	/
20 - 29	2 332	7 487	2.69	5 997
30 - 39	7 615	9 158	1.68	9 296
40 - 49	10 126	8 822	1.60	7 175
50 - 59	6 573	7 960	2.01	6 016
60 и повече	662	6 578	8.78	3 834
Преработваща промишленост				
Общо	545 582	4 240	0.35	2 960
15 - 19	1 105	2 615	4.59	2 040
20 - 29	86 805	3 527	0.84	2 398
30 - 39	150 551	4 132	0.74	2 676
40 - 49	153 604	4 421	0.67	3 073
50 - 59	131 760	4 555	0.64	3 431
60 и повече	21 757	4 737	1.56	3 769
Производство и разпределение на електроенергия, газ и вода				
Общо	51 908	9 287	0.69	8 321
15 - 19	/	/	0.00	/
20 - 29	3 094	7 905	2.03	7 544
30 - 39	12 199	8 885	1.28	8 151
40 - 49	18 107	9 278	1.19	8 344
50 - 59	16 520	9 723	1.24	8 563
60 и повече	1 978	10 392	4.01	8 749
Строителство				
Общо	136 399	4 052	0.77	3 117
15 - 19	152	2 571	14.27	2 272
20 - 29	23 388	3 467	2.18	2 702
30 - 39	30 990	3 726	1.65	3 035
40 - 49	35 691	4 051	1.30	3 182
50 - 59	38 036	4 606	1.44	3 525
60 и повече	8 143	4 422	2.74	3 514

**3.15. FULL-TIME EMPLOYEES AND GROSS ANNUAL EARNINGS IN 2006 BY GENDER,
ECONOMIC ACTIVITY GROUPINGS AND AGE**

Мъже/Males				Жени/Females				Economic activity groupings Age (in completed years)
наети лица	брутна годишна заплата Gross annual earnings			наети лица	брутна годишна заплата Gross annual earnings			
	общо	коэффициент на вариация	медиана		общо	коэффициент на вариация	медиана	
Employees	Total	Coefficient of variation	Median	Employees	Total	Coefficient of variation	Median	
брой Number	левове Levs	%	левове Levs	брой Number	левове Levs	%	левове Levs	
920 519	5 317	0.40	3 556	962 872	4 615	0.33	3 428	Total
1 362	2 695	5.68	2 139	1 796	2 509	3.96	2 049	15 - 19
153 451	4 075	0.82	2 567	139 712	3 798	0.86	2 447	20 - 29
237 870	5 444	0.97	3 207	263 110	4 504	0.66	3 148	30 - 39
233 189	5 712	0.81	4 105	285 687	4 801	0.68	3 722	40 - 49
231 103	5 582	0.61	4 203	255 185	4 943	0.50	4 032	50 - 59
63 544	5 485	1.23	3 920	17 383	5 212	2.06	3 557	60 and more
								Mining and quarrying
21 761	8 958	1.04	7 931	5 570	6 882	2.15	5 293	Total
/	/	7.53	/	-	-	-	-	15 - 19
2 018	7 689	2.83	6 280	314	6 191	7.89	4 455	20 - 29
6 506	9 483	1.75	10 082	1 109	7 247	5.09	5 834	30 - 39
7 582	9 448	1.79	8 487	2 545	6 955	3.33	5 483	40 - 49
5 016	8 348	2.35	6 546	1 557	6 710	3.66	5 188	50 - 59
617	6 721	9.21	3 834	(45)	(4 629)	14.05	(3 150)	60 and more
								Manufacturing
269 781	4 803	0.49	3 389	275 801	3 690	0.48	2 672	Total
461	2 601	6.68	2 103	644	2 624	6.29	2 002	15 - 19
46 863	3 820	1.15	2 492	39 942	3 183	1.17	2 284	20 - 29
67 920	4 889	1.11	3 018	82 631	3 510	0.88	2 512	30 - 39
66 854	5 159	0.94	3 768	86 750	3 853	0.90	2 748	40 - 49
69 448	5 035	0.86	3 897	62 311	4 021	0.92	3 077	50 - 59
18 235	4 884	1.66	3 921	3 523	3 976	4.44	2 752	60 and more
								Electricity, gas and water supply
37 154	9 461	0.82	8 473	14 755	8 848	1.25	7 980	Total
/	/	0.00	/	-	-	-	-	15 - 19
2 214	8 021	2.26	7 630	880	7 612	4.34	7 260	20 - 29
8 767	9 029	1.49	8 268	3 432	8 516	2.51	7 785	30 - 39
12 480	9 576	1.49	8 535	5 627	8 617	1.89	7 960	40 - 49
11 917	9 852	1.47	8 689	4 603	9 391	2.32	8 226	50 - 59
1 765	9 991	4.27	8 473	212	13 723	10.09	10 599	60 and more
								Construction
117 049	3 958	0.79	3 108	19 350	4 621	2.35	3 451	Total
122	2 700	16.29	2 272	/	/	3.81	/	15 - 19
19 683	3 350	2.00	2 760	3 705	4 093	7.85	2 484	20 - 29
26 632	3 579	1.67	3 044	4 358	4 622	5.01	2 856	30 - 39
30 852	4 015	1.43	3 164	4 839	4 283	3.04	3 522	40 - 49
32 187	4 488	1.51	3 464	5 849	5 254	4.06	4 150	50 - 59
7 573	4 410	2.87	3 492	570	4 582	8.69	3 997	60 and more

3.15. НАЕТИ ЛИЦА НА ПЪЛНО РАБОТНО ВРЕМЕ И БРУТНА ГОДИШНА ЗАПЛАТА ПРЕЗ 2006 Г. ПО ПОЛ, ИКОНОМИЧЕСКИ ДЕЙНОСТИ И ВЪЗРАСТ

(Продължение)

Икономически дейности Възраст (в навършени години)	Мъже и жени/Males and females			
	наети лица Employees	брутна годишна заплата Gross annual earnings		
		общо Total	коэффициент на вариация Coefficient of variation	медиана Median
	брой Number	левове Levs	%	левове Levs

Търговия, ремонт на автомобили, лични вещи и стоки за домакинството

Общо	278 574	3 774	0.80	2 420
15 - 19	794	2 343	3.93	2 115
20 - 29	73 670	3 340	1.14	2 274
30 - 39	92 533	4 010	1.56	2 380
40 - 49	61 453	3 922	1.87	2 486
50 - 59	42 495	3 816	1.86	2 684
60 и повече	7 629	3 838	3.35	2 705

Хотели и ресторанти

Общо	59 201	2 905	1.00	2 242
15 - 19	474	2 056	2.34	2 095
20 - 29	16 170	2 504	1.83	2 118
30 - 39	15 942	2 752	1.78	2 184
40 - 49	12 389	3 175	2.21	2 400
50 - 59	12 596	3 278	2.08	2 519
60 и повече	1 629	3 693	6.88	2 598

Транспорт, складиране и съобщения

Общо	143 798	6 415	0.97	4 822
15 - 19	(86)	(2 312)	6.84	(2 155)
20 - 29	16 876	5 996	2.58	3 850
30 - 39	38 983	6 732	2.10	4 493
40 - 49	44 682	6 156	1.67	4 851
50 - 59	39 425	6 490	1.70	5 119
60 и повече	3 746	7 386	6.28	5 408

Финансово посредничество

Общо	30 844	10 805	1.48	8 532
15 - 19	/	/	27.90	/
20 - 29	7 278	7 807	2.37	6 823
30 - 39	9 958	11 396	2.70	9 250
40 - 49	7 643	12 116	2.64	9 556
50 - 59	5 482	11 575	3.47	9 266
60 и повече	452	15 081	16.58	9 198

Операции с недвижимо имущество и бизнес услуги

Общо	117 334	5 594	2.35	2 983
15 - 19	172	3 910	8.63	2 696
20 - 29	26 087	5 086	2.70	2 646
30 - 39	28 713	6 618	5.36	2 997
40 - 49	23 497	6 155	7.42	3 222
50 - 59	28 500	4 964	2.51	3 263
60 и повече	10 365	4 528	4.04	2 736

**3.15. FULL-TIME EMPLOYEES AND GROSS ANNUAL EARNINGS IN 2006 BY GENDER,
ECONOMIC ACTIVITY GROUPINGS AND AGE**

(Continued)

Мъже/Males				Жени/Females				Economic activity groupings Age (in completed years)
наети лица	брутна годишна заплата Gross annual earnings			наети лица	брутна годишна заплата Gross annual earnings			
	общо	коэффициент на вариация	медиана		общо	коэффициент на вариация	медиана	
Employees	Total	Coefficient of variation	Median	Employees	Total	Coefficient of variation	Median	
брой Number	левове Levs	%	левове Levs	брой Number	левове Levs	%	левове Levs	
								Trade, repair of motor vehicles and personal and household goods
131 430	4 131	1.27	2 544	147 144	3 456	0.95	2 356	Total
233	2 310	6.48	2 181	561	2 357	4.93	2 020	15 - 19
37 476	3 545	1.67	2 313	36 193	3 128	1.52	2 242	20 - 29
45 358	4 522	2.37	2 507	47 175	3 518	1.86	2 328	30 - 39
25 953	4 392	3.08	2 646	35 500	3 579	2.19	2 420	40 - 49
17 308	4 090	3.55	2 760	25 187	3 628	1.76	2 640	50 - 59
5 101	3 863	3.93	2 725	2 527	3 786	6.37	2 705	60 and more
								Hotels and restaurants
21 149	3 041	1.80	2 273	38 051	2 829	1.18	2 233	Total
207	2 098	3.16	2 128	266	2 023	3.30	2 095	15 - 19
6 348	2 685	3.13	2 121	9 822	2 386	2.14	2 114	20 - 29
6 025	2 787	3.02	2 192	9 917	2 731	2.20	2 176	30 - 39
3 721	3 497	4.88	2 512	8 668	3 037	2.26	2 366	40 - 49
3 731	3 416	3.97	2 691	8 866	3 220	2.44	2 484	50 - 59
1 117	3 843	6.74	2 964	512	3 366	17.07	2 367	60 and more
								Transport, storage and communication
100 192	6 424	1.21	4 895	43 606	6 393	1.58	4 709	Total
(48)	(2 204)	6.21	(2 155)	/	/	13.43	/	15 - 19
11 184	5 663	3.23	3 822	5 692	6 650	4.23	3 896	20 - 29
27 437	6 432	2.61	4 465	11 546	7 445	3.53	4 535	30 - 39
31 082	6 246	2.10	4 978	13 600	5 950	2.61	4 712	40 - 49
26 979	6 798	2.15	5 367	12 446	5 821	2.43	4 871	50 - 59
3 463	7 555	6.62	5 461	284	5 324	13.00	4 331	60 and more
								Financial intermediation
10 732	12 540	2.87	9 484	20 112	9 880	1.56	8 242	Total
/	/	27.90	/	-	-	-	-	15 - 19
2 200	8 628	3.59	7 774	5 078	7 452	3.06	6 602	20 - 29
3 925	13 472	5.31	9 992	6 034	10 045	2.24	8 951	30 - 39
2 448	13 695	4.55	11 017	5 195	11 372	3.20	9 143	40 - 49
1 808	12 869	7.32	10 322	3 674	10 938	3.65	9 086	50 - 59
321	18 144	18.31	17 196	131	7 578	19.10	7 585	60 and more
								Real estate, renting and business activities
68 091	5 443	3.37	2 724	49 243	5 803	3.18	3 378	Total
51	2 739	7.80	2 031	121	4 399	14.14	4 201	15 - 19
13 801	5 094	3.80	2 428	12 286	5 076	3.82	2 760	20 - 29
15 562	7 144	8.17	2 760	13 151	5 995	5.55	3 237	30 - 39
12 708	5 741	10.72	2 859	10 789	6 642	10.26	3 569	40 - 49
17 293	4 509	2.92	2 888	11 207	5 666	4.27	3 927	50 - 59
8 676	4 387	4.83	2 460	1 688	5 258	5.21	4 030	60 and more

**3.15. НАЕТИ ЛИЦА НА ПЪЛНО РАБОТНО ВРЕМЕ И БРУТНА ГОДИШНА ЗАПЛАТА
ПРЕЗ 2006 Г. ПО ПОЛ, ИКОНОМИЧЕСКИ ДЕЙНОСТИ И ВЪЗРАСТ**

(Продължение и край)

Икономически дейности Възраст (в навършени години)	Мъже и жени/Males and females			
	наети лица	брутна годишна заплата Gross annual earnings		
		общо	коэффициент на вариация	медиана
	Employees	Total	Coefficient of variation	Median
брой Number	левове Levs	%	левове Levs	

**Държавно управление; задължително
обществено осигуряване**

Общо	124 082	6 783	0.67	5 530
15 - 19	(58)	(1 917)	0.19	(1 920)
20 - 29	11 511	4 880	1.97	4 132
30 - 39	34 604	6 936	1.32	5 467
40 - 49	36 829	6 920	1.20	5 757
50 - 59	35 672	7 018	1.20	5 922
60 и повече	5 408	7 432	3.56	6 230

Образование

Общо	172 317	5 145	0.37	5 001
15 - 19	-	-	-	-
20 - 29	6 836	3 976	1.27	4 016
30 - 39	35 899	4 512	0.61	4 558
40 - 49	59 002	5 138	0.55	5 227
50 - 59	62 101	5 360	0.60	5 368
60 и повече	8 480	7 234	2.42	5 847

Здравеопазване и социални дейности

Общо	115 298	4 981	0.61	3 898
15 - 19	/	/	0.00	/
20 - 29	6 551	3 853	1.84	3 360
30 - 39	25 267	4 491	1.12	3 770
40 - 49	35 070	5 354	1.16	4 049
50 - 59	42 819	4 974	0.96	3 898
60 и повече	5 576	6 242	3.19	4 363

**Други дейности, обслужващи обществото
и личността**

Общо	80 722	3 945	1.00	2 866
15 - 19	(241)	(3 432)	21.53	(1 923)
20 - 29	12 564	3 254	2.71	2 119
30 - 39	17 725	3 841	2.58	2 631
40 - 49	20 781	4 040	1.81	3 144
50 - 59	24 307	4 222	1.61	3 254
60 и повече	5 103	4 331	3.48	3 089

**3.15. FULL-TIME EMPLOYEES AND GROSS ANNUAL EARNINGS IN 2006 BY GENDER,
ECONOMIC ACTIVITY GROUPINGS AND AGE**

(Continued and end)

Мъже/Males				Жени/Females				Economic activity groupings Age (in completed years)
наети лица	брутна годишна заплата Gross annual earnings			наети лица	брутна годишна заплата Gross annual earnings			
	общо	коэффициент на вариация	медиана		общо	коэффициент на вариация	медиана	
Employees	Total	Coefficient of variation	Median	Employees	Total	Coefficient of variation	Median	
брой Number	левове Levs	%	левове Levs	брой Number	левове Levs	%	левове Levs	
								Public administration; compulsory social security
45 075	6 791	1.20	5 491	79 007	6 779	0.81	5 574	Total
/	/	0.76	/	(49)	(1 919)	0.12	(1 920)	15 - 19
3 853	4 074	2.97	3 870	7 658	5 285	2.43	4 349	20 - 29
11 341	6 990	2.36	5 452	23 263	6 910	1.59	5 467	30 - 39
13 028	7 180	2.19	5 810	23 802	6 779	1.40	5 725	40 - 49
12 676	6 829	2.13	5 715	22 995	7 122	1.44	6 048	50 - 59
4 169	7 443	4.21	6 230	1 239	7 394	6.31	6 448	60 and more
								Education
36 798	5 880	1.03	5 204	135 519	4 945	0.35	4 960	Total
-	-	-	-	-	-	-	-	15 - 19
1 182	4 094	2.98	4 135	5 654	3 952	1.41	3 966	20 - 29
6 053	4 868	1.91	4 563	29 846	4 440	0.60	4 553	30 - 39
9 900	5 785	1.80	5 309	49 102	5 008	0.53	5 212	40 - 49
13 562	5 973	1.61	5 565	48 538	5 188	0.60	5 310	50 - 59
6 101	7 181	2.88	5 797	2 379	7 371	4.44	5 959	60 and more
								Health and social work
24 570	6 366	1.47	4 502	90 728	4 606	0.61	3 800	Total
-	-	-	-	/	/	0.00	/	15 - 19
1 292	4 317	5.08	3 534	5 259	3 739	1.90	3 296	20 - 29
4 575	5 414	2.98	4 095	20 692	4 287	1.14	3 722	30 - 39
7 963	7 199	2.61	5 781	27 108	4 812	1.15	3 915	40 - 49
8 037	6 244	2.55	4 338	34 782	4 680	0.96	3 837	50 - 59
2 703	6 868	4.20	5 024	2 874	5 653	4.76	3 739	60 and more
								Other community, social and personal service activities
36 736	4 184	1.53	2 969	43 986	3 746	1.27	2 807	Total
(170)	(4 049)	26.11	(1 924)	(71)	(1 962)	4.51	(1 920)	15 - 19
5 336	3 444	4.43	2 103	7 229	3 114	3.23	2 155	20 - 29
7 769	3 973	4.09	2 699	9 956	3 737	3.27	2 624	30 - 39
8 619	4 219	2.73	3 267	12 162	3 913	2.41	2 969	40 - 49
11 139	4 539	2.61	3 352	13 169	3 954	1.87	3 168	50 - 59
3 704	4 552	4.16	3 127	1 400	3 747	5.70	2 972	60 and more

3.16. НАЕТИ ЛИЦА ПО РАЗМЕР НА БРУТНАТА ГОДИШНА ЗАПЛАТА, РЕЖИМ НА ЗАЕТОСТ И ПОЛ ПРЕЗ 2006 Г.; КВАРТИЛНИ И ДЕЦИЛНИ ГРАНИЦИ

	Наети лица на пълно и непълно работно време Full-time and part-time employees		
	общо Total	мъже Males	жени Females
<i>БРОЙ/NUMBER</i>			
Брутна годишна заплата - левове			
Общо	1 994 769	969 079	1 025 690
Под 1000	26 951	13 802	13 148
1000 - 1500	50 828	20 599	30 229
1500 - 2000	173 136	86 047	87 089
2000 - 2500	439 962	205 115	234 847
2500 - 3000	206 725	95 832	110 893
3000 - 3500	152 102	78 943	73 159
3500 - 4000	113 557	51 663	61 894
4000 - 4500	109 093	47 360	61 733
4500 - 5000	109 775	46 810	62 964
5000 - 5500	96 131	41 088	55 042
5500 - 6000	82 168	36 475	45 692
6000 - 6500	64 884	31 056	33 829
6500 - 7000	48 998	24 396	24 602
7000 - 7500	38 968	21 443	17 524
7500 - 8000	33 414	19 048	14 366
8000 - 8500	27 904	16 236	11 668
8500 - 9000	24 075	13 459	10 615
9000 - 9500	21 216	12 443	8 772
9500 - 10000	17 935	10 177	7 758
10000 - 10500	16 382	9 632	6 750
10500 - 11000	13 982	8 210	5 771
11000 - 11500	11 399	6 783	4 616
11500 - 12000	10 581	6 519	4 062
12000 и повече	104 607	65 940	38 666
<i>ЛЕВОВЕ/LEVS</i>			
Средна аритметична	4 772	5 129	4 434
Квартилни граници:			
Първи квартал	2 239	2 270	2 220
Втори квартал	3 293	3 366	3 228
Трети квартал	5 605	6 034	5 292
Децилни граници:			
Първи децил	1 947	1 950	1 945
Втори децил	2 160	2 167	2 148
Трети децил	2 346	2 380	2 317
Четвърти децил	2 735	2 787	2 682
Пети децил	3 293	3 366	3 228
Шести децил	4 159	4 316	4 032
Седми децил	5 068	5 394	4 851
Осми децил	6 249	6 917	5 806
Девети децил	8 937	10 009	7 866

**3.16. EMPLOYEES BY BANDS OF GROSS ANNUAL EARNINGS, MODE OF EMPLOYMENT
GENDER IN OCTOBER 2006; QUARTILE AND DECILE POINTS**

Наети лица на пълно работно време Full-time employees			Наети лица на непълно работно време Part-time employees			
общо Total	мъже Males	жени Females	общо Total	мъже Males	жени Females	
<i>БРОЙ/NUMBER</i>						
1 883 391	920 519	962 872	111 378	48 560	62 818	Gross annual earnings - Levs Total
-	-	-	26 951	13 802	13 148	Under 1000
2 187	1 110	1 078	48 640	19 489	29 151	1000 - 1500
154 610	76 698	77 913	18 525	9 349	9 176	1500 - 2000
434 044	203 138	230 906	5 918	1 977	3 941	2000 - 2500
203 587	94 756	108 832	3 138	1 077	2 061	2500 - 3000
149 729	78 408	71 322	2 373	535	1 838	3000 - 3500
112 090	51 240	60 850	1 467	423	1 044	3500 - 4000
108 330	47 086	61 244	764	275	489	4000 - 4500
109 006	46 465	62 540	769	345	424	4500 - 5000
95 556	40 863	54 693	575	225	349	5000 - 5500
81 838	36 261	45 577	329	214	116	5500 - 6000
64 695	31 008	33 687	189	(48)	142	6000 - 6500
48 728	24 281	24 447	270	116	154	6500 - 7000
38 739	21 341	17 398	228	102	126	7000 - 7500
33 335	19 003	14 332	(79)	(45)	(34)	7500 - 8000
27 774	16 142	11 632	130	94	/	8000 - 8500
23 953	13 408	10 544	(122)	/	(71)	8500 - 9000
21 187	12 419	8 768	(28)	/	/	9000 - 9500
17 898	10 153	7 745	(38)	/	/	9500 - 10000
16 324	9 611	6 713	58	(21)	(37)	10000 - 10500
13 892	8 189	5 703	90	(21)	(69)	10500 - 11000
11 383	6 773	4 610	/	/	/	11000 - 11500
10 536	6 517	4 019	(45)	/	(42)	11500 - 12000
103 970	65 650	38 320	637	290	347	12000 and more
<i>ЛЕБОВЕ/LEVS</i>						
4 958	5 317	4 615	1 619	1 571	1 655	Aritmetic mean
						Quartile points:
2 308	2 332	2 289	1 008	977	1 034	1st quartile
3 490	3 556	3 428	1 179	1 175	1 185	2nd quartile
5 757	6 215	5 433	1 641	1 604	1 674	3rd quartile
						Decile points:
2 036	2 037	2 035	880	748	921	1st decile
2 220	2 233	2 220	968	960	990	2nd decile
2 448	2 480	2 420	1 050	1 010	1 066	3rd decile
2 880	2 942	2 826	1 110	1 088	1 113	4th decile
3 490	3 556	3 428	1 179	1 175	1 185	5th decile
4 341	4 499	4 214	1 336	1 322	1 360	6th decile
5 226	5 563	4 994	1 538	1 521	1 560	7th decile
6 418	7 118	5 942	1 787	1 714	1 901	8th decile
9 159	10 265	8 076	2 520	2 201	2 730	9th decile

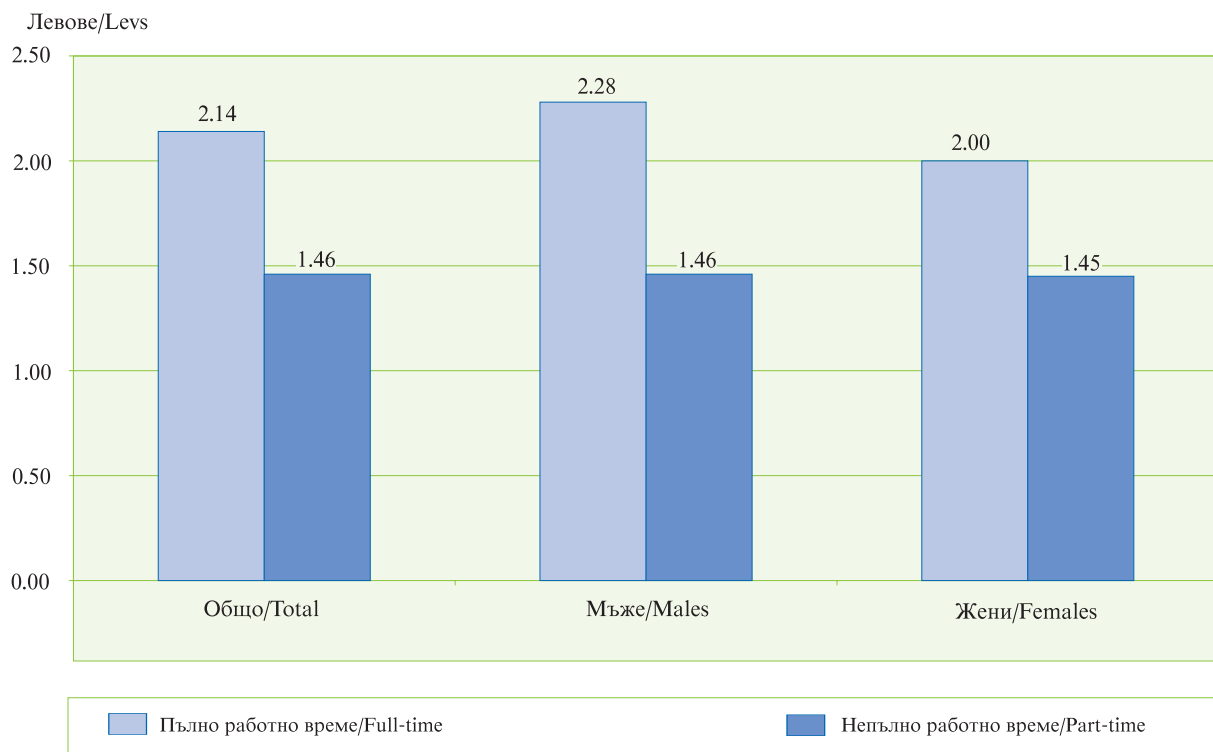

Фиг. 1. Брутна часова заплата през октомври 2006 г. по пол и режим на заетост
Gross hourly earnings in October 2006 by gender and mode of employment

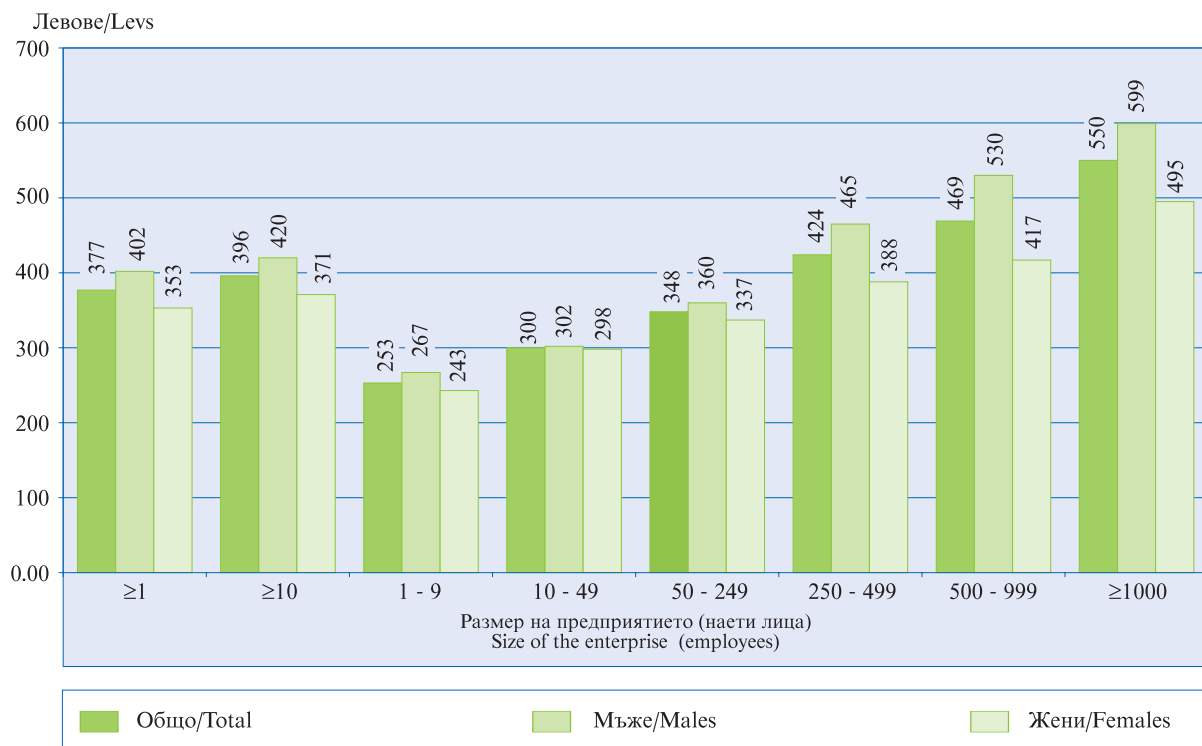

Фиг. 2. Брутна месечна заплата на наетите лица на пълно работно време през октомври 2006 г. по пол и размер на предприятието
Gross monthly earnings of full-time employees in October 2006 by gender and size of the enterprise

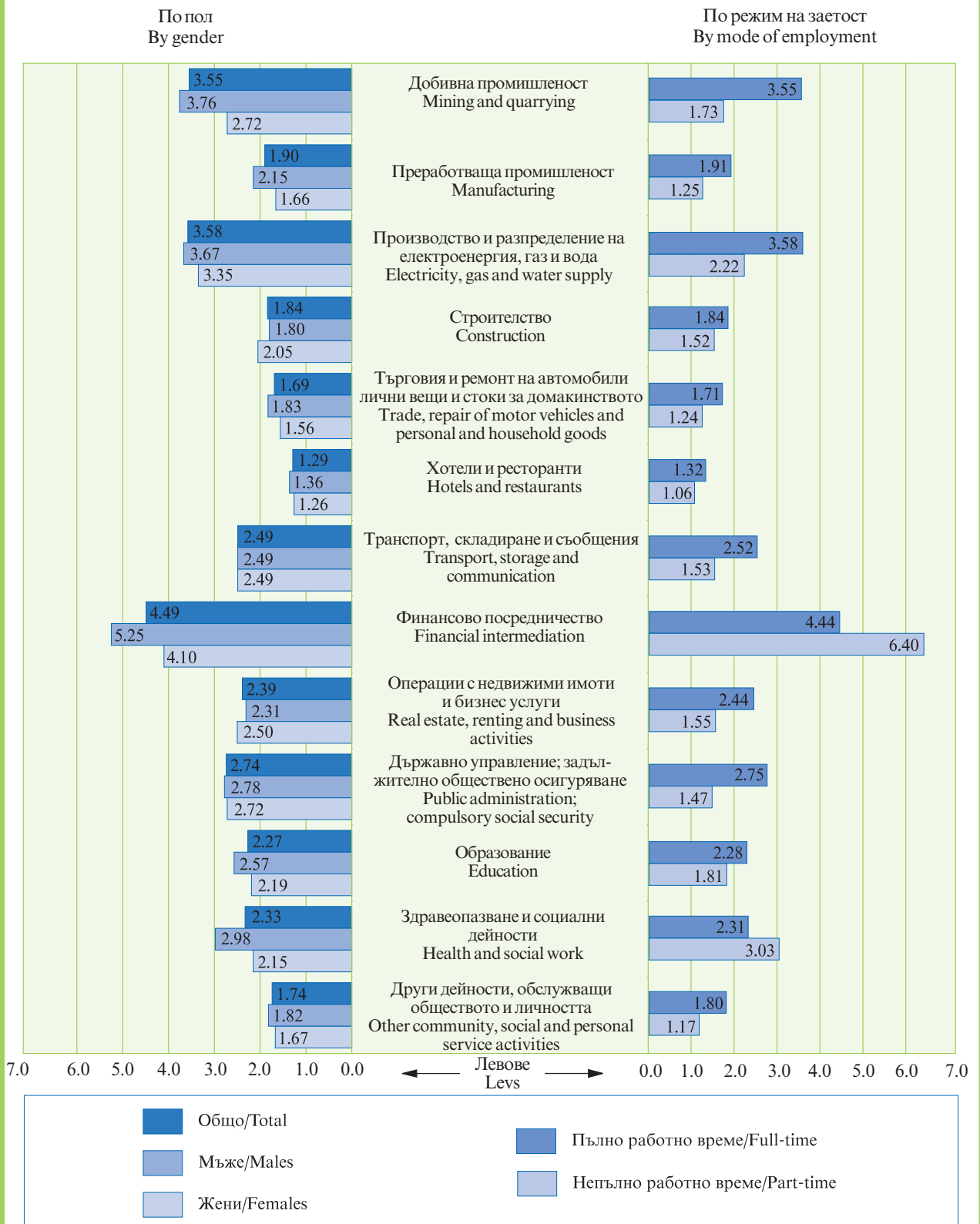

Фиг. 3. Брутна часова заплата през октомври 2006 г. по пол, режим на заетост и икономически дейности
Gross hourly earnings in October 2006 by gender, mode of employment and economic activity groupings

Левове/Levs

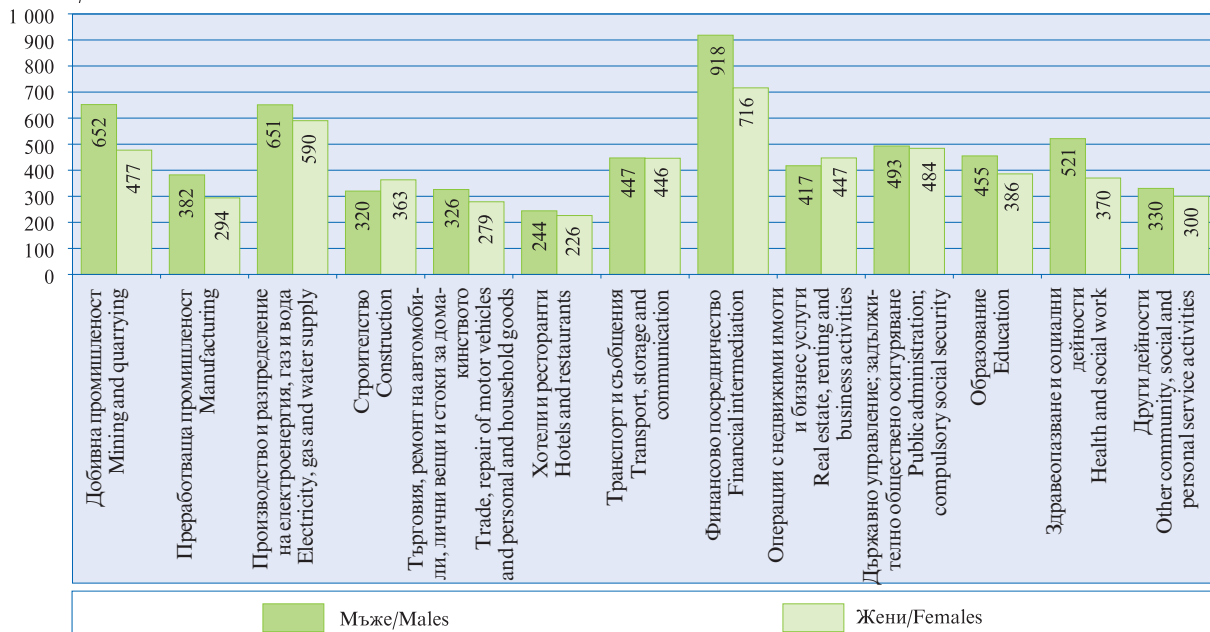

Фиг. 4. Брутна месечна заплата на наетите лица на пълно работно време през октомври 2006 г. по пол и икономически дейности
Gross monthly earnings of full-time employees in October 2006 by gender and economic activity groupings

Левове/Levs

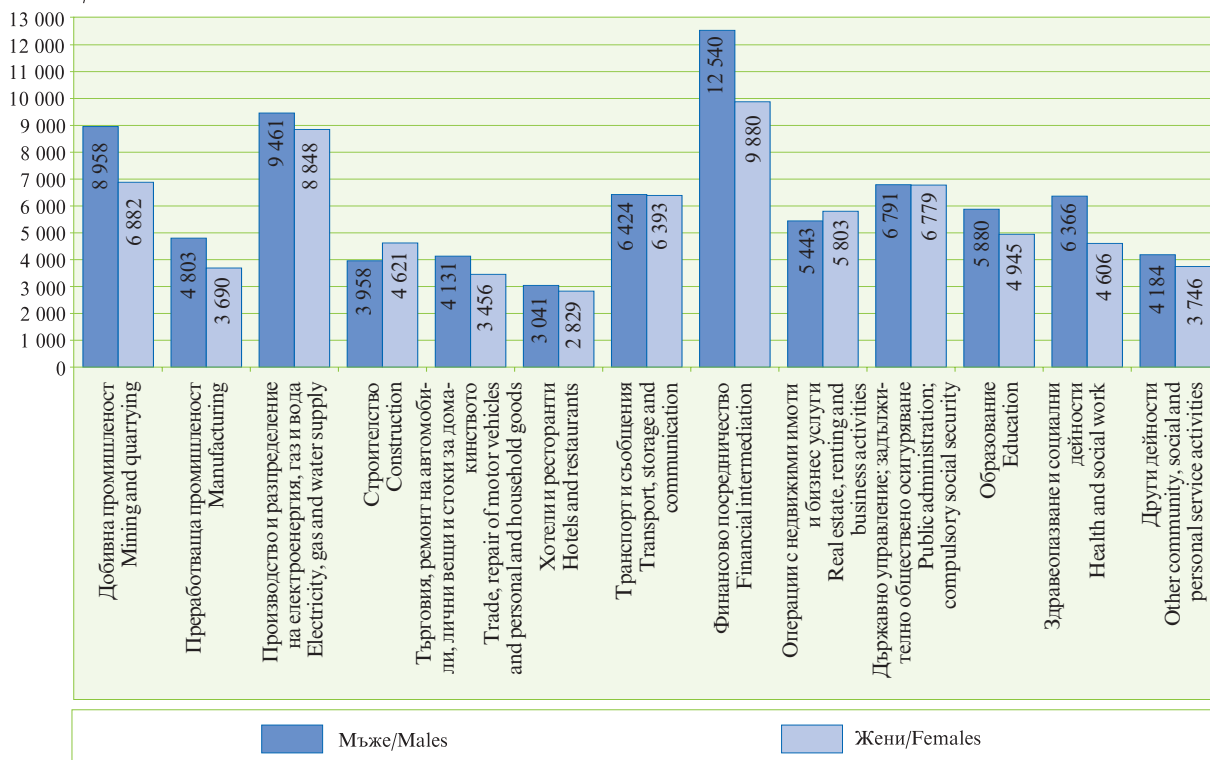

Фиг. 5. Брутна годишна заплата на наетите лица на пълно работно време през 2006 г. по пол и икономически дейности
Gross annual earnings of full-time employees in 2006 by gender and economic activity groupings

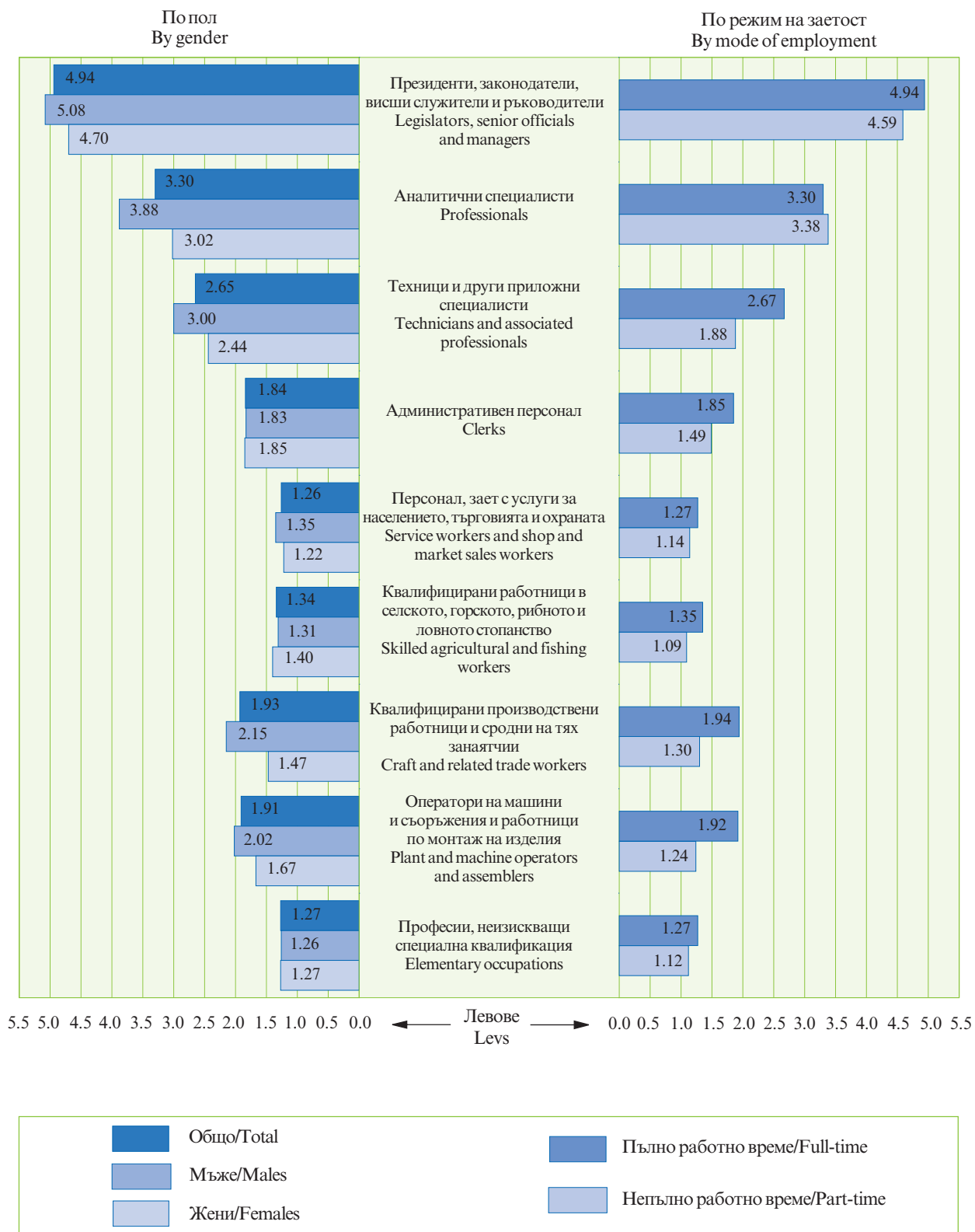

Фиг. 6. Брутна часова заплата през октомври 2006 г. по режим на заетост, пол и професии
Gross hourly earnings of employees in October 2006 by mode of employment, gender and occupations

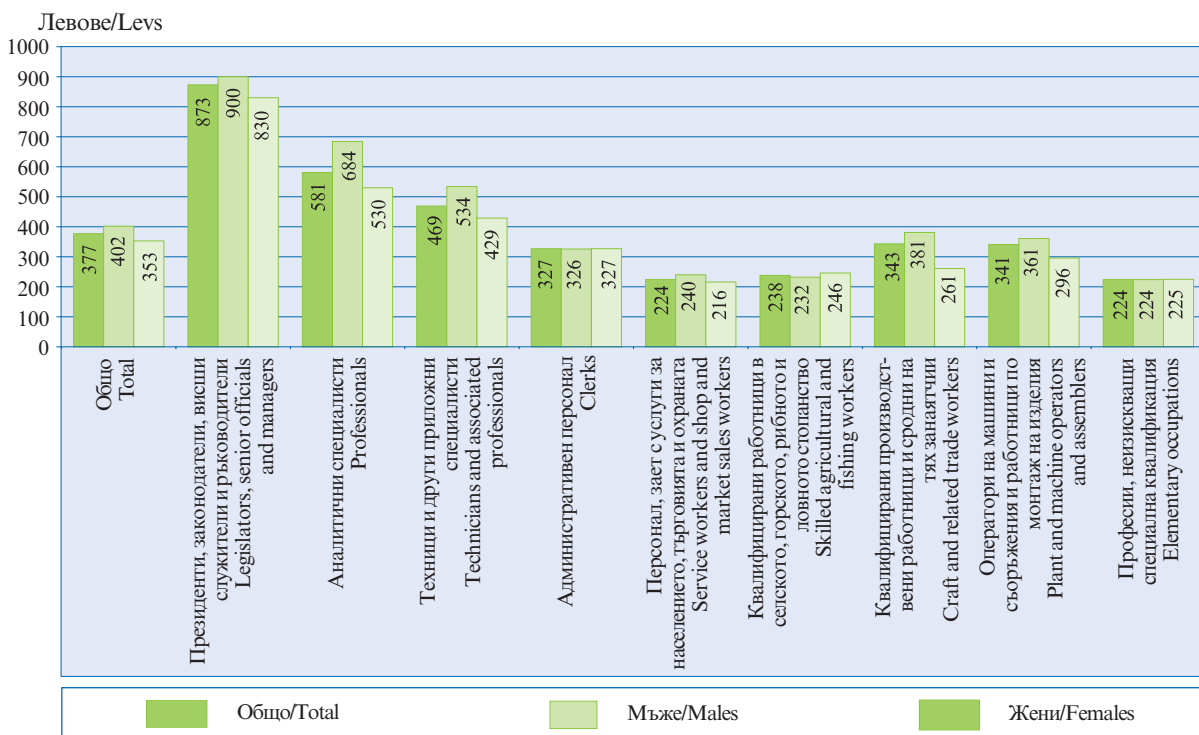

Фиг. 7. Брутна месечна заплата на наетите лица на пълно работно време през октомври 2006 г. по пол и професии

Gross monthly earnings of full-time employees in October 2006 by gender and occupations

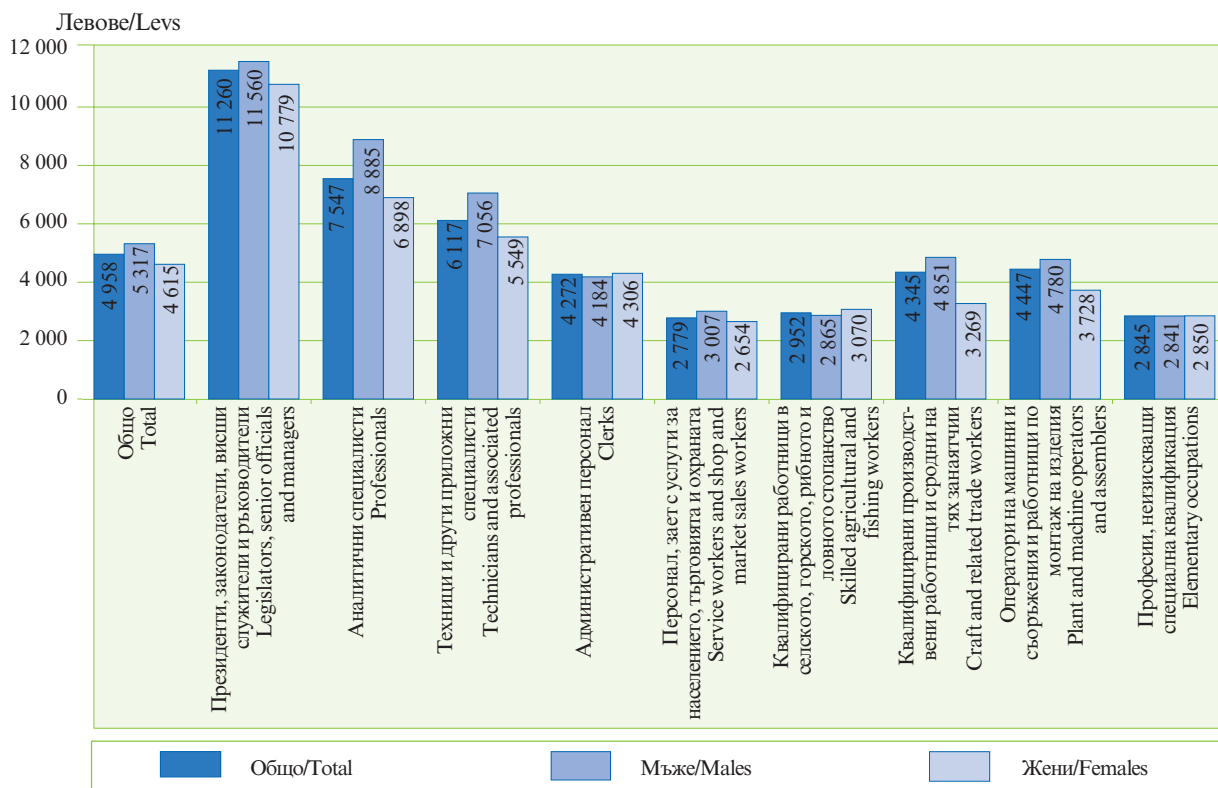

Фиг. 8. Брутна годишна заплата на наетите лица на пълно работно време през 2006 г. по пол и професии

Gross annual earnings of full-time employees in 2006 by gender and occupations

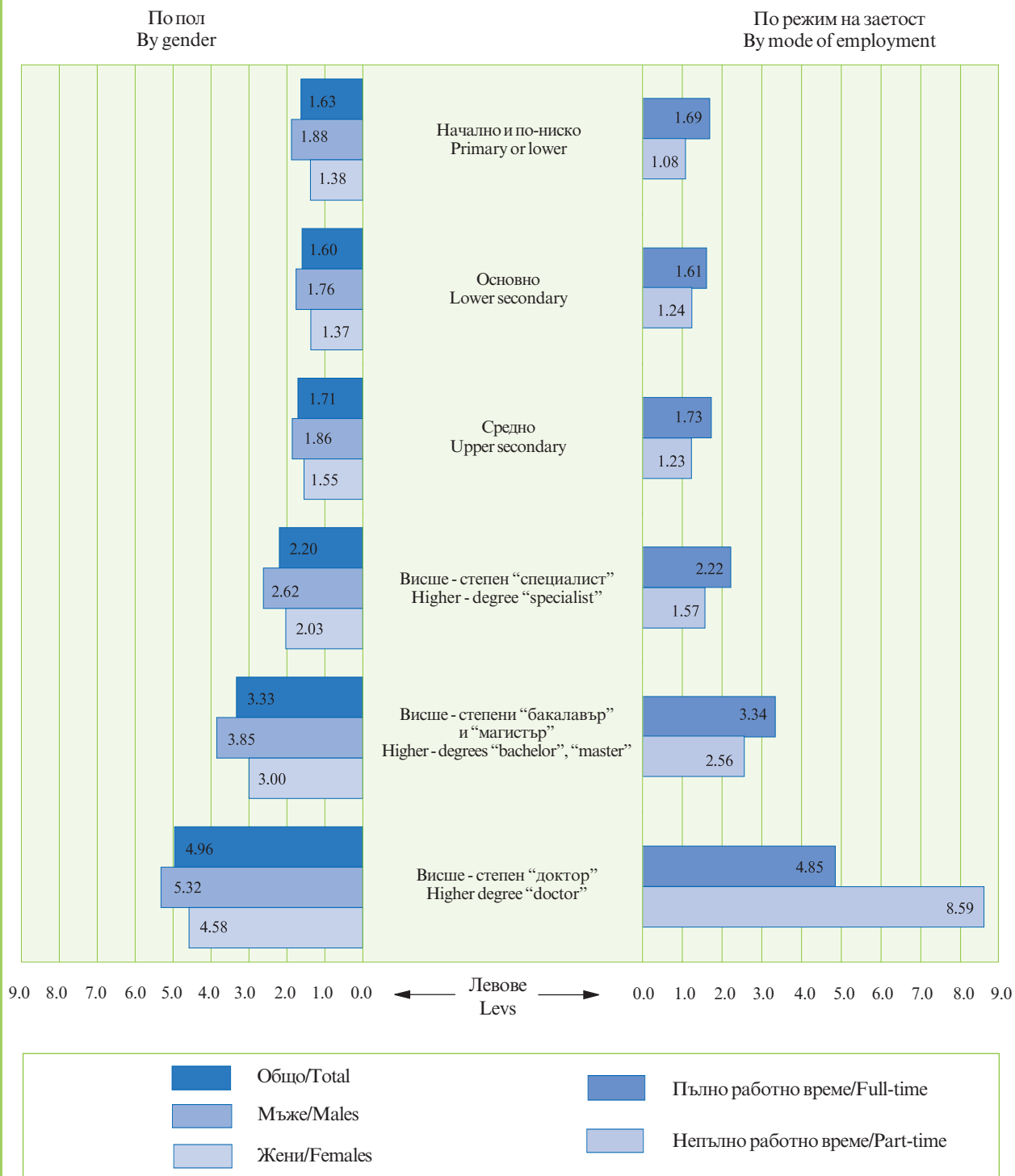

Фиг. 9. Брутна часова заплата през октомври 2006 г. по режим на заетост, пол и образование
Gross hourly earnings in October 2006 by mode of employment, gender and education

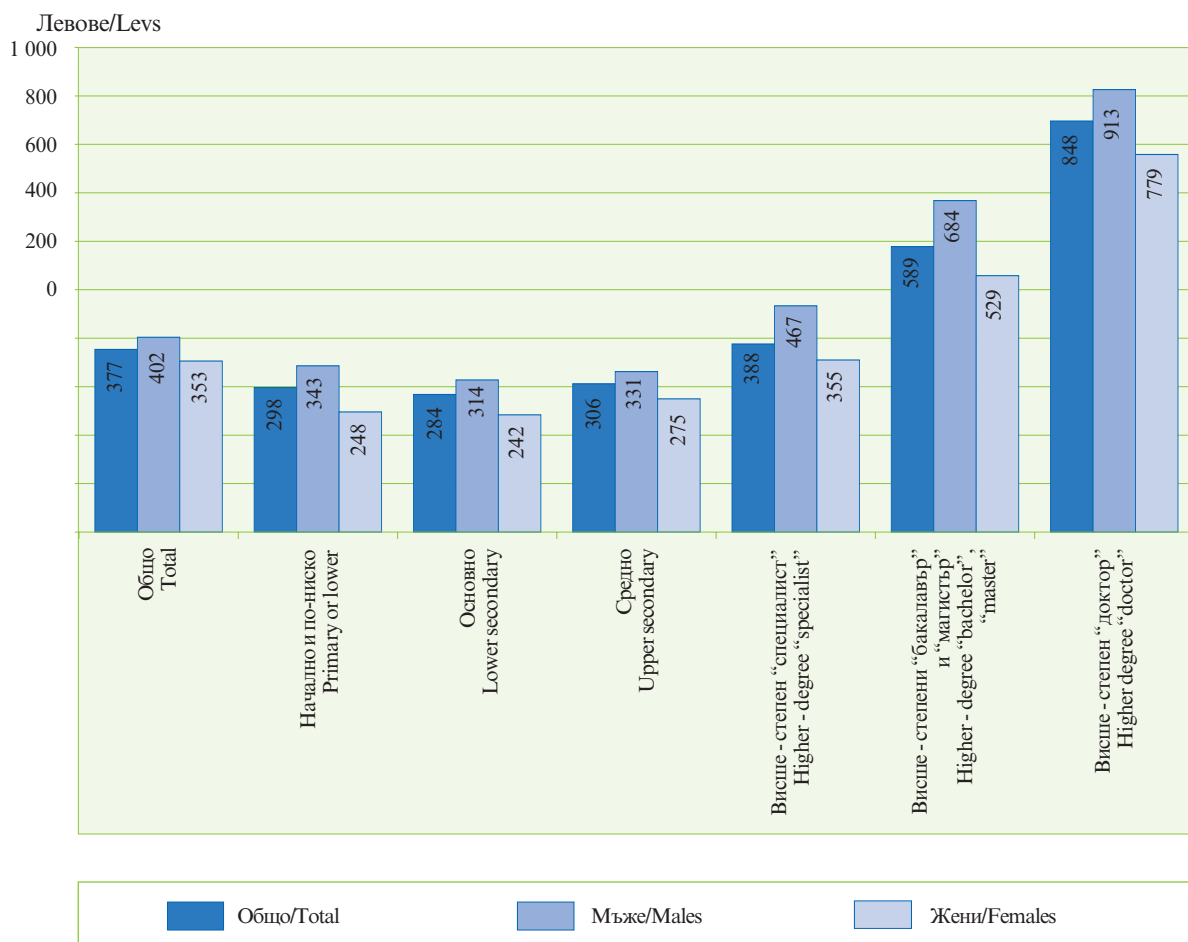

Фиг. 10. Брутна месечна заплата на наетите лица на пълно работно време през октомври 2006 г. по пол и образование

Gross monthly earnings of full-time employees in October 2006 by gender and education

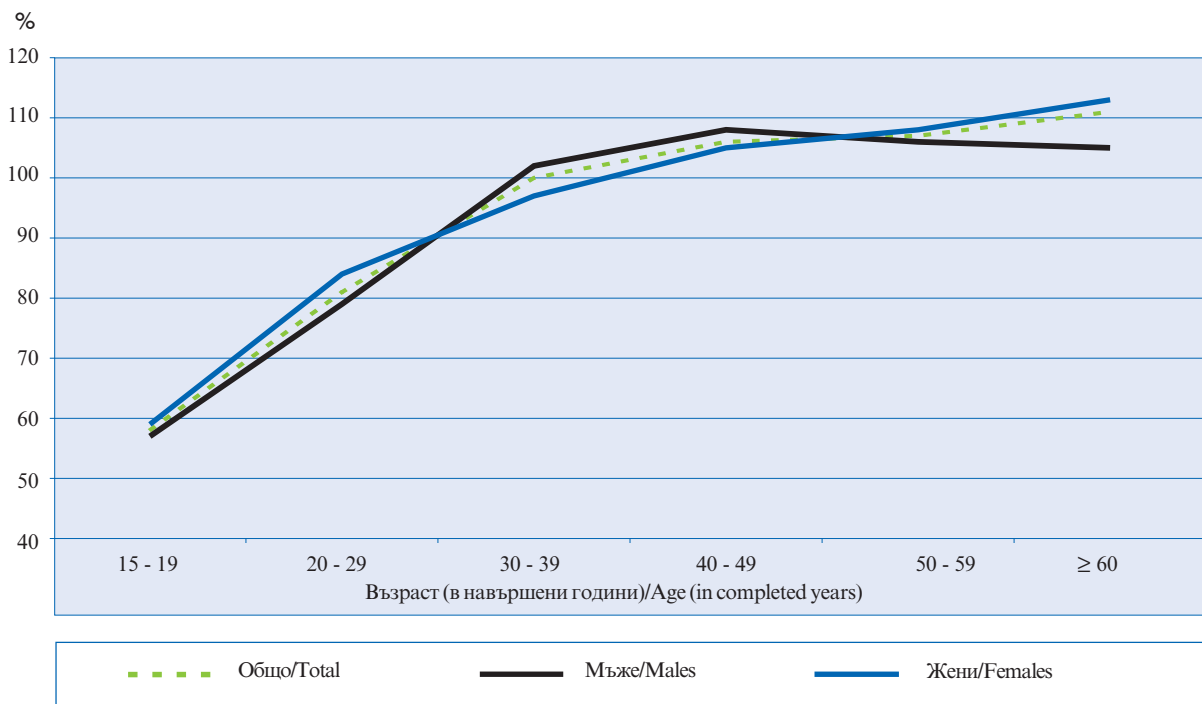

Фиг. 11. Относителен размер на brutната месечна заплата на наетите лица на пълно работно време през октомври 2006 г. по пол и възраст

The relative level of gross monthly earnings of full-time employees in October 2006 by gender and age

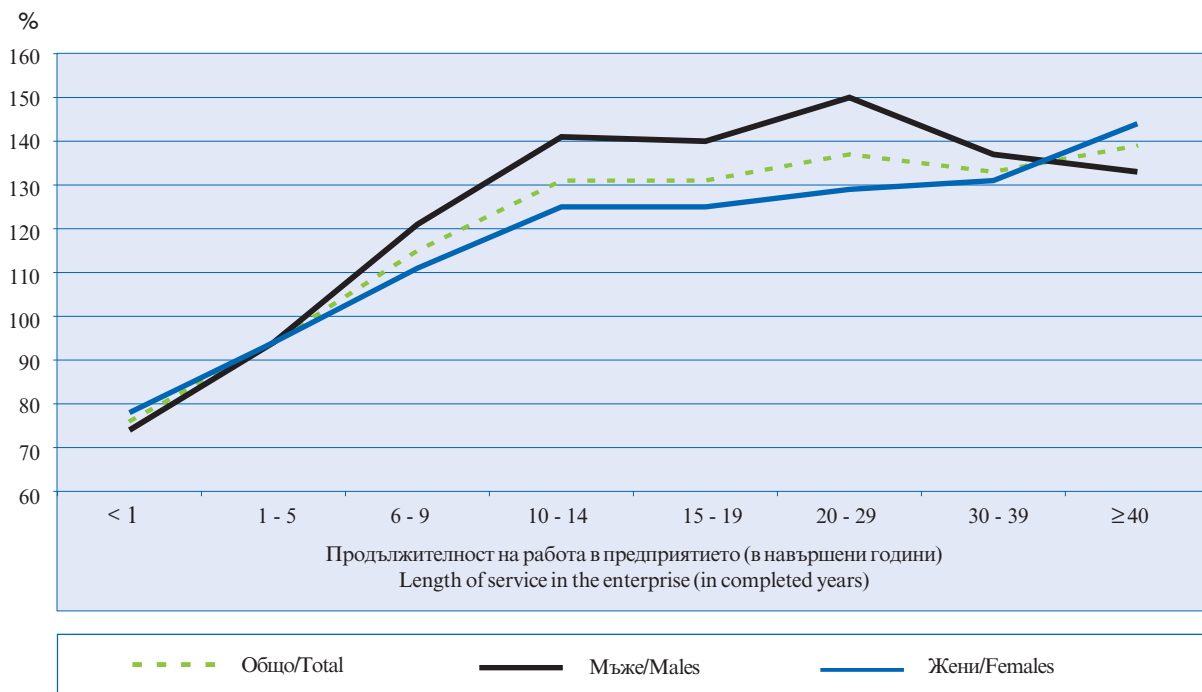

Фиг. 12. Относителен размер на brutната месечна заплата на наетите лица на пълно работно време през октомври 2006 г. по пол и продължителност на работа в предприятието

The relative level of gross monthly earnings of full-time employees in October 2006 by gender and length of service in the enterprise

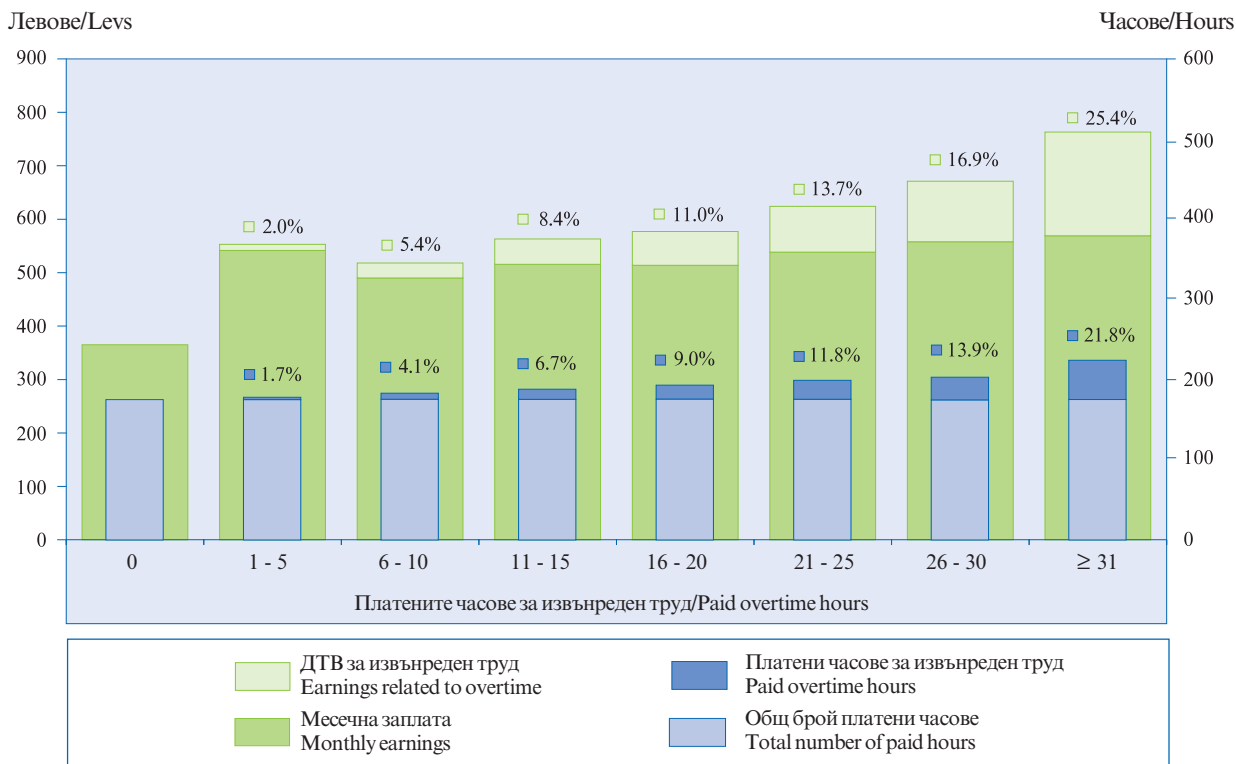

Фиг. 13. Брутна месечна заплата и брой платени часове за извънреден труд на наетите лица на пълно работно време през октомври 2006 година
Gross monthly earnings and number of paid overtime hours of full-time employees in October 2006

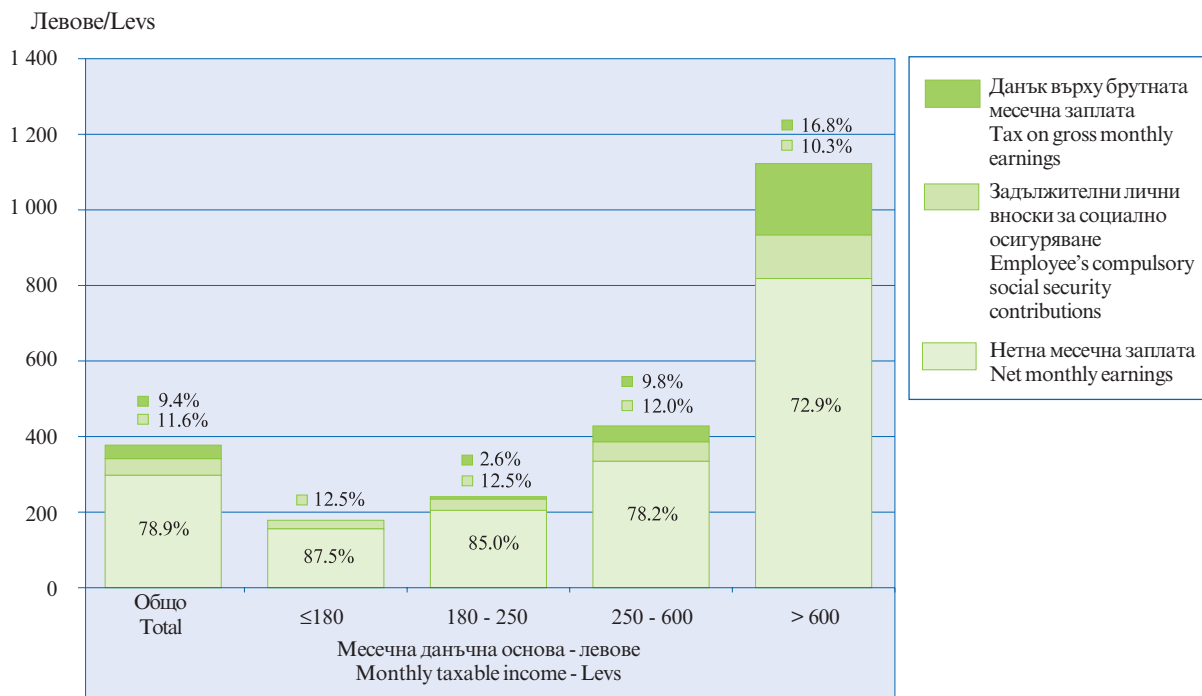

Фиг. 14. Брутна месечна заплата на наетите лица на пълно работно време през октомври 2006 г. по размер на месечната данъчна основа
Gross monthly earnings of full-time employees in October 2006 by level of monthly taxable income

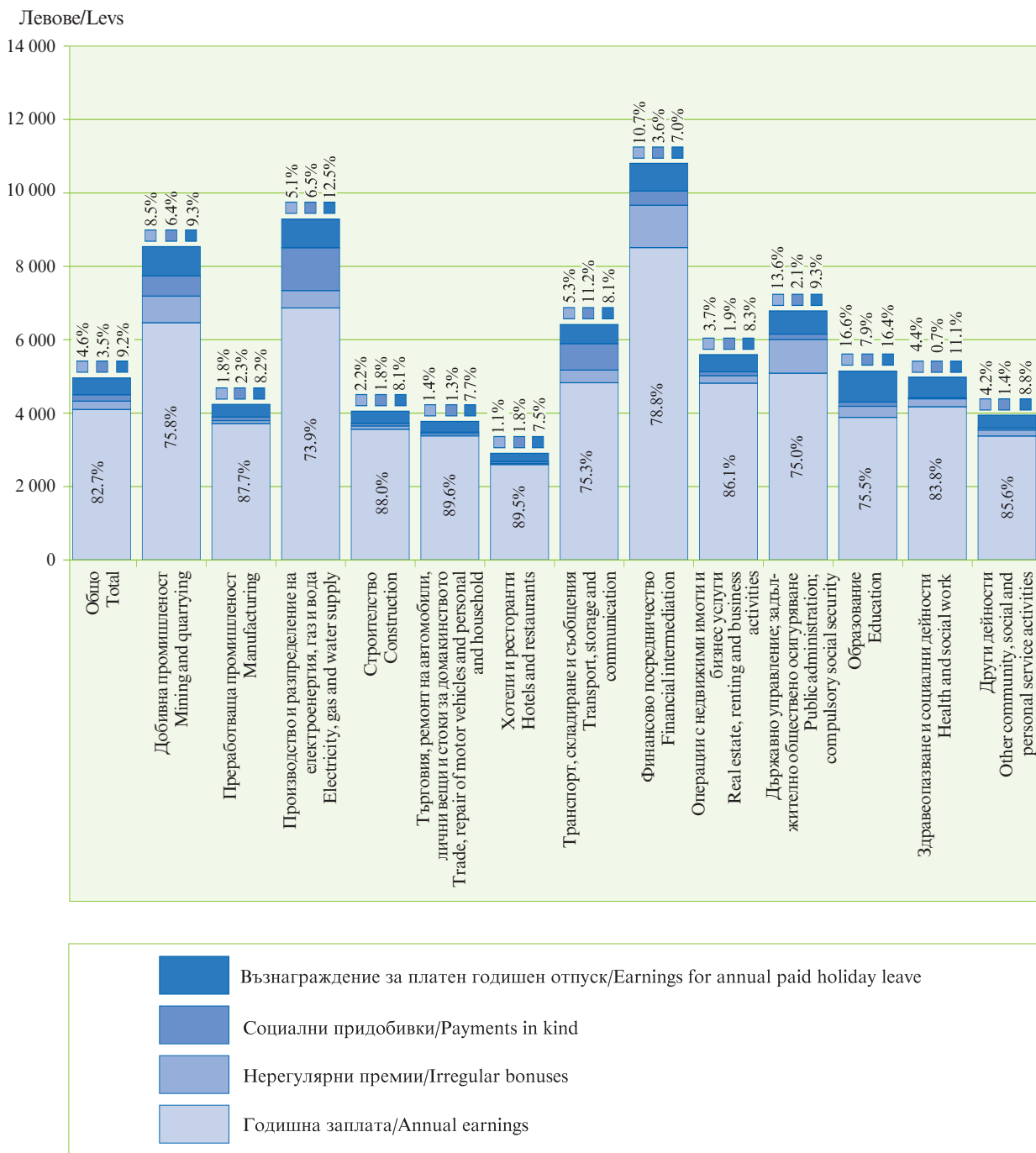

Фиг. 15. Структура на brutната годишна заплата на наетите лица на пълно работно време през 2006 г. по икономически дейности
 Structure of gross annual earnings of full-time employees in 2006 by economic activity groupings

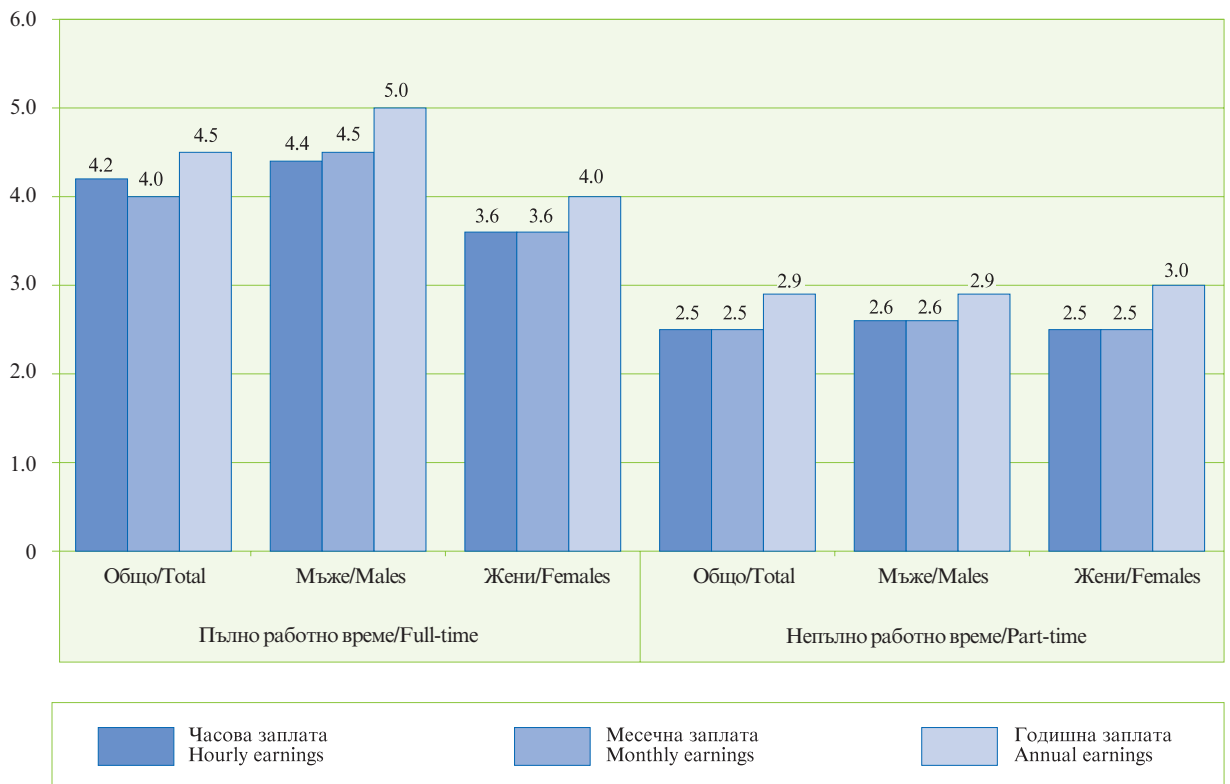

Фиг. 16. Интердецилни отношения между девети и първи децил на брутните заплати през 2006 г. по режим на заетост и пол
Interdecile ratios between ninth and first deciles of gross earnings in 2006 by mode of employment and gender

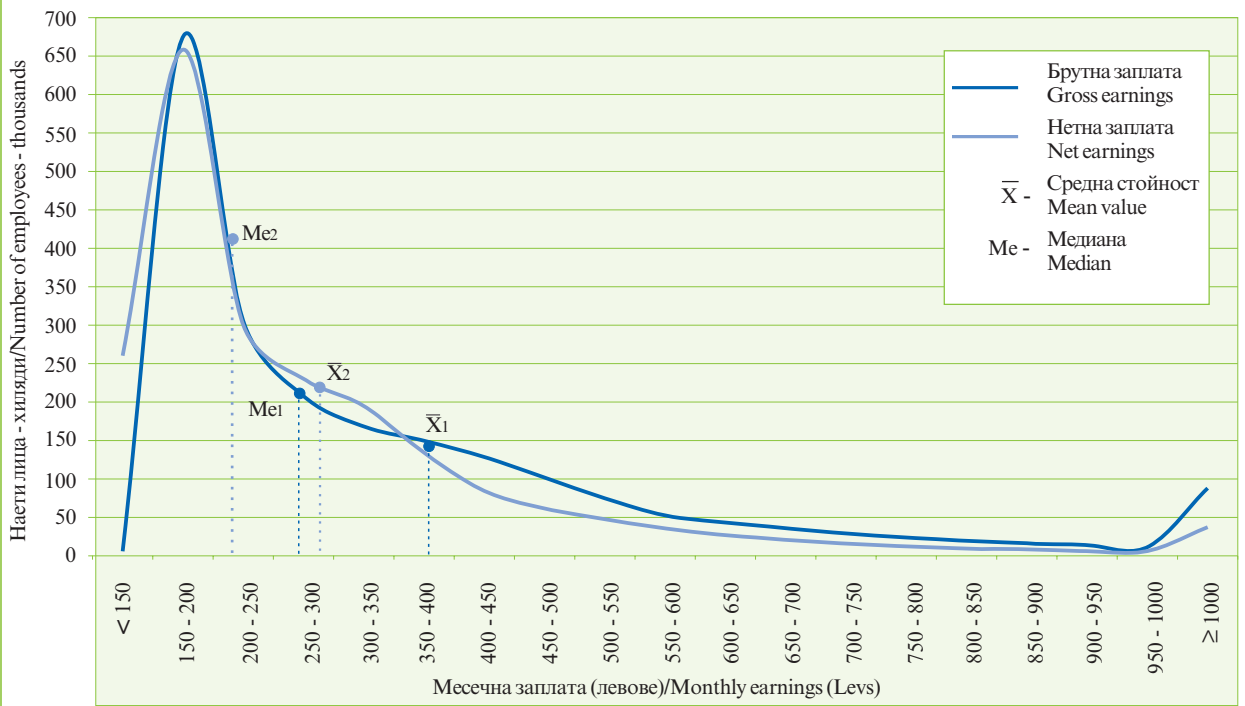

Фиг. 17. Разпределение на брутната и нетната месечна заплата на наетите лица на пълно работно време през октомври 2006 Година
Distribution of gross and net monthly earnings of full-time employees in October 2006

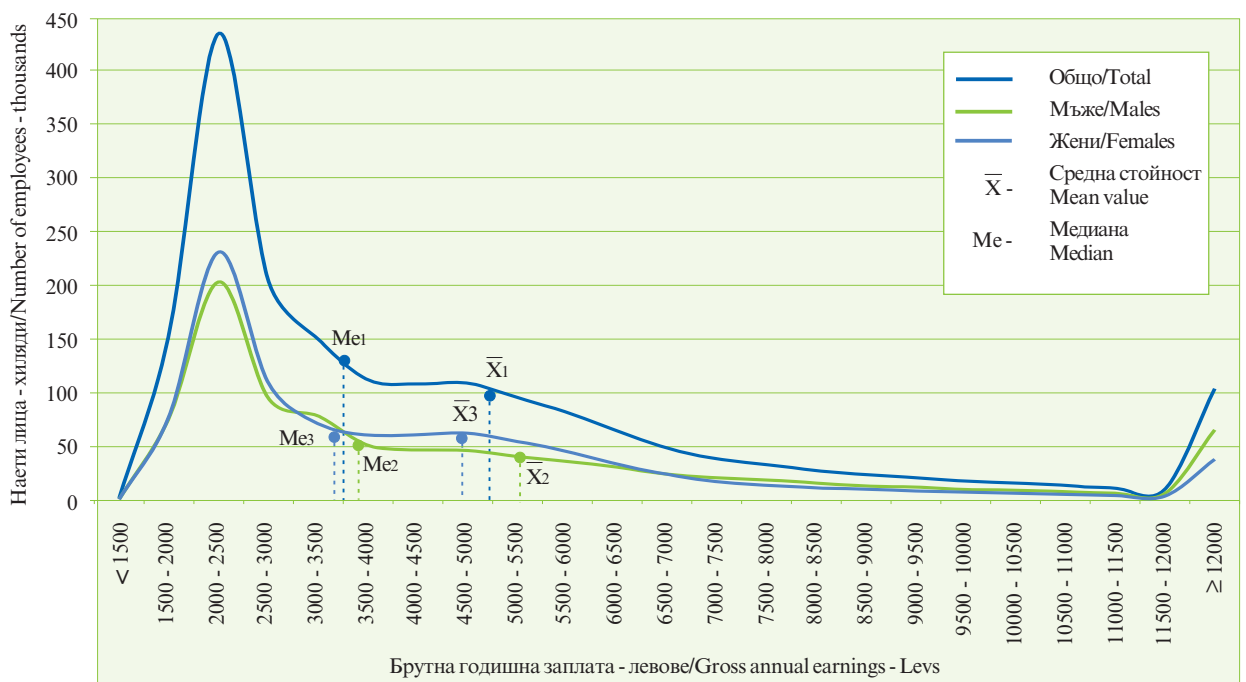

Фиг. 18. Разпределение на брутната годишна заплата на наетите лица на пълно работно време по пол през 2006 година
Distribution of gross annual earnings of full-time employees by gender in 2006

НАЦИОНАЛЕН СТАТИСТИЧЕСКИ ИНСТИТУТ

СТРУКТУРА НА ЗАПЛАТИТЕ 2006

Дирекция “Макроикономическа статистика”
Отдел “Заетост и възнаграждение на труда”

Автор: Т. Александрова

Редактор: М. Алексиева
Стилов редактор: Л. Александрова

Художник на корицата: К. Арабаджиев
Технически редактор: В. Георгиева

NATIONAL STATISTICAL INSTITUTE

STRUCTURE OF EARNINGS 2006

Macroeconomic Statistics Department
Employment and Earnings Division

Author: T. Aleksandrova

Editor: M. Aleksieva
Stylistic editor: L. Aleksandrova
