

ОСНОВНИ МАКРОИКОНОМИЧЕСКИ ПОКАЗАТЕЛИ 2014

MAIN MACROECONOMIC INDICATORS 2014

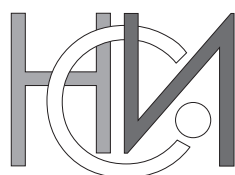

РЕПУБЛИКА БЪЛГАРИЯ
REPUBLIC OF BULGARIA



НАЦИОНАЛЕН СТАТИСТИЧЕСКИ ИНСТИТУТ
NATIONAL STATISTICAL INSTITUTE

ОСНОВНИ МАКРОИКОНОМИЧЕСКИ
ПОКАЗАТЕЛИ 2014
MAIN MACROECONOMIC INDICATORS 2014

СОФИЯ, 2016
SOFIA, 2016

Decorative wavy lines at the bottom of the page, consisting of several thin, curved black lines that sweep across the width of the page.

ПРЕДГОВОР

Публикацията съдържа основни резултати от работата на държавната статистика по изчисляване на макроикономическите показатели на България в „Европейската система от сметки, 2010“ (ЕСС 2010).

В публикацията са включени динамични редове с данни за: brutния вътрешен продукт на Република България за периода 1999 - 2014 година; основните агрегати на човек от населението за периода 2010 - 2014 година; индекси и темпове на изменение; основните показатели, характеризирани развитието на икономиката след 2010 година.

Данните за brutния вътрешен продукт съгласно производствения метод, метода на доходите и тези по метода на разходите за крайно използване се отнасят за периода 2010 - 2014 година. За основните компоненти на БВП по производствения метод и по метода на разходите за крайно използване са публикувани и индекси на физическия обем спрямо предходната година, съотношения и относителни дялове. Сметки „Производство“ и „Формиране на дохода“ са представени по икономически дейности в съответствие с Класификацията на икономическите дейности (КИД - 2008). Изданието предоставя информация за заетите лица и отработените човекочасове по икономически сектори и дейности за периода 2010 - 2014 година. Представени са също основни нефинансови индикатори за сектор „Държавно управление“ за 2010 - 2014 г., разходи на сектор „Държавно управление“ по функции за 2013 г. и видове данъци и социални осигуровки по подсектори на „Държавно управление“ за периода 2010 - 2014 година.

В публикацията са включени годишни финансови национални сметки за периода 2010 - 2014 година.

Предложена е информация за регионалния brutен вътрешен продукт и регионалната brutна добавена стойност за периода 2010 - 2014 година.

Поради големия интерес на чуждестранните потребители към макроикономическата статистическа информация за България публикацията е с паралелен превод на английски език.

PREFACE

The current publication contains main results of the work of the Bulgarian statistics on compilation of the macroeconomic indicators for Bulgaria in accordance with the European System of Accounts 2010 (ESA 2010).

The publication presents time series data for Bulgaria's gross domestic product (GDP) for the 1999 - 2014 period; main per capita aggregates for the period 2010 - 2014, volume indices and growth rates; main indicators characterizing the economy's development since 2010.

The GDP data presented by the production, income and the final expenditure approaches refer to the 2010 - 2014 period. For the main GDP aggregates by the production and by the final expenditure approaches, previous year based volume indices, previous year based deflators, ratios and relative shares are published as well. The Production and Generation of income accounts are presented by economic sector and economic activity groupings according to NACE Rev. 2. The data for employment and hours worked by economic sectors and economic activity groupings for period 2010 - 2014 are included in the publication. The data for main aggregates of General government for 2010 - 2014, General government expenditure by function for 2013 and taxes and social contributions by subsectors of General government for 2010 - 2014 are published.

The publication includes annual financial national accounts for period 2010 - 2014.

The publication also includes information about regional GDP and regional gross value added for the 2010 - 2014 period.

Because of the great interest of foreign users of macroeconomic statistical information for Bulgaria this publication is bilingual - Bulgarian/English.

СЪДЪРЖАНИЕ

CONTENTS

	Стр.		Page.
Предговор	3	Preface	3
Общи методологични бележки	9	General methodological notes	9
Съкращения и знаци	13	Abbreviations and symbols	13
I. ОСНОВНИ ЕЛЕМЕНТИ НА СМЕТКА „ПРОИЗВОДСТВО“ ПО ИКОНОМИЧЕСКИ СЕКТОРИ И ДЕЙНОСТИ		I. MAIN COMPONENTS OF PRODUCTION ACCOUNT BY ECONOMIC SECTOR AND ECONOMIC ACTIVITY GROUPINGS	
Методологични бележки	17	Methodological notes	17
1.1.1. Брутен вътрешен продукт по текущи цени, 1999 - 2014 година	20	1.1.1. Gross domestic product at current prices, 1999 - 2014	20
1.1.2. Брутен вътрешен продукт по производствения метод, текущи цени, 1999 - 2014 година	21	1.1.2. Gross domestic product by production approach, current prices, 1999 - 2014.....	21
1.1.3. Ресурс - Използване на стоки и услуги, 2010 - 2014 година	23	1.1.3. Resources - Uses of goods and services, 2010 - 2014	23
1.1.4. Основни агрегати на човек от населението, текущи цени, 2010 - 2014 година	24	1.1.4. Main per capita aggregates, current prices, 2010 - 2014	24
1.2.1. Индекси на физическия обем на брутния вътрешен продукт, 1999 - 2014 година	25	1.2.1. GDP volume indices, 1999 - 2014	25
1.2.2. Темпове на изменение на брутния вътрешен продукт, 1999 - 2014 година	27	1.2.2. GDP growth rates, 1999 - 2014	27
1.2.3. Индекси на физическия обем и темпове на изменение на брутната добавена стойност, 1999 - 2014 година	28	1.2.3. GVA volume indices and growth rates, 1999 - 2014	28
1.3.1. Брутна добавена стойност по базисни цени и брутен вътрешен продукт по пазарни цени 1999 - 2014 година	29	1.3.1. Gross value added at basic prices and gross domestic product at market prices, 1999 - 2014	29
1.4.1. Брутна продукция по икономически сектори и дейности, 2010 - 2014 година.....	32	1.4.1. Gross output by economic sector and economic activity groupings, 2010 - 2014	32
1.4.2. Брутна продукция по икономически сектори и дейности, 2010 - 2014 година	34	1.4.2. Gross output by economic sector and economic activity groupings, 2010 - 2014	34
1.4.3. Индекси на физическия обем на брутната продукция по икономически сектори и дейности, 2010 - 2014 година ...	35	1.4.3. Volume indices of gross output by economic sector and economic activity groupings, 2010 - 2014	35
1.5.1. Междинно потребление по икономически сектори и дейности, 2010 - 2014 година	36	1.5.1. Intermediate consumption by economic sector and economic activity groupings, 2010 - 2014	36
1.5.2. Междинно потребление по икономически сектори и дейности, 2010 - 2014 година	38	1.5.2. Intermediate consumption by economic sector and economic activity groupings, 2010 - 2014	38
1.5.3. Индекси на физическия обем на междинното потребление по икономически сектори и дейности, 2010 - 2014 година	39	1.5.3. Volume indices of intermediate consumption by economic sector and economic activity groupings, 2010 - 2014	39
1.6.1. Брутна добавена стойност по икономически сектори и дейности, 2010 - 2014 година	40	1.6.1. Gross value added by economic sector and economic activity groupings, 2010 - 2014	40
1.6.2. Брутна добавена стойност по икономически сектори и дейности, 2010 - 2014 година	42	1.6.2. Gross value added by economic sector and economic activity groupings, 2010 - 2014	42
1.6.3. Индекси на физическия обем на брутната добавена стойност по икономически сектори и дейности, 2010 - 2014 година	43	1.6.3. Volume indices of gross value added by economic sector and economic activity groupings, 2010 - 2014	43
1.7.1. Съотношения в сметка „Производство“ по икономически сектори и дейности, текущи цени, 2010 - 2014 година	44	1.7.1. Production account ratios by economic sector and economic activity groupings, current prices, 2010 - 2014	44
II. БРУТЕН ВЪТРЕШЕН ПРОДУКТ ПО МЕТОДА НА РАЗХОДИТЕ ЗА КРАЙНО ИЗПОЛЗВАНЕ		II. GROSS DOMESTIC PRODUCT BY FINAL EXPENDITURE APPROACH	
Методологични бележки	49	Methodological notes	49
2.1. Брутен вътрешен продукт по метода на разходите за крайно използване, текущи цени, 1999 - 2014 година	51	2.1. Gross domestic product by final expenditure approach current prices, 1999 - 2014	51

	Стр.		Стр.
2.2. Компоненти на крайно използвания БВП, 2010 - 2014 година	52	2.2. GDP by final expenditure categories, 2010 - 2014	52
2.3. Индекси на физическия обем и дефлатори на БВП по компоненти на крайното използване, 2010 - 2014 година	53	2.3. Volume indices and deflators of GDP by final expenditure, 2010 - 2014	53
III. СМЕТКА „ФОРМИРАНЕ НА ДОХОДА“ ПО ИКОНОМИЧЕСКИ СЕКТОРИ И ДЕЙНОСТИ		III. GENERATION OF INCOME ACCOUNT BY ECONOMIC SECTOR AND ECONOMIC ACTIVITY GROUPINGS	
Методологични бележки	56	Methodological notes	56
3.1.1. Брутен вътрешен продукт по метода на доходите, текущи цени, 1999 - 2014 година	57	3.1.1. Gross domestic product by income approach, current prices, 1999 - 2014	57
3.1.2. Сметка „Формиране на дохода“ по икономически сектори и дейности, текущи цени, 2010 година	58	3.1.2. Generation of income account by economic sector and economic activity groupings, current prices, 2010	58
3.1.3. Сметка „Формиране на дохода“ по икономически сектори и дейности, текущи цени, 2011 година	60	3.1.3. Generation of income account by economic sector and economic activity groupings, current prices, 2011	60
3.1.4. Сметка „Формиране на дохода“ по икономически сектори и дейности, текущи цени, 2012 година	62	3.1.4. Generation of income account by economic sector and economic activity groupings, current prices, 2012	62
3.1.5. Сметка „Формиране на дохода“ по икономически сектори и дейности, текущи цени, 2013 година	64	3.1.5. Generation of income account by economic sector and economic activity groupings, current prices, 2013	64
3.1.6. Сметка „Формиране на дохода“ по икономически сектори и дейности, текущи цени, 2014 година	66	3.1.6. Generation of income account by economic sector and economic activity groupings, current prices, 2014	66
IV. БРУТЕН ВЪТРЕШЕН ПРОДУКТ ПО СТАТИСТИЧЕСКИ ЗОНИ И СТАТИСТИЧЕСКИ РАЙОНИ		IV. GROSS DOMESTIC PRODUCT BY STATISTICAL ZONE AND STATISTICAL REGION	
Методологични бележки	70	Methodological notes	70
4.1. Брутен вътрешен продукт по статистически зони, статистически райони и по области, текущи цени, 2010 - 2013 година	71	4.1. Gross domestic product by statistical zones, statistical regions and districts, current prices, 2010 - 2013	71
4.2. Брутен вътрешен продукт на човек от населението по статистически зони, статистически райони и по области, 2010 - 2013 година	72	4.2. Gross domestic product per capita by statistical zones, statistical regions and districts, 2010 - 2013	72
4.3. Структура на брутната добавена стойност по икономически сектори, статистически зони и статистически райони, 2010 - 2013 година	73	4.3. Structure of gross value added by economic sector, statistical zone and statistical region, 2010 - 2013	73
4.4. Относителен дял на брутната добавена стойност по икономически сектори в брутната добавена стойност за страната по статистически зони и статистически райони, 2010 - 2013 година	74	4.4. Gross value added share by economic sector, statistical region and statistical zone, 2010 - 2013	74
V. ЗАЕТИ ЛИЦА И ОТРАБОТЕНИ ЧОВЕКОЧАСОВЕ ПО ИКОНОМИЧЕСКИ СЕКТОРИ И ДЕЙНОСТИ		V. EMPLOYED AND HOURS WORKED BY ECONOMIC SECTOR AND ECONOMIC ACTIVITY GROUPINGS	
Методологични бележки	78	Methodological notes	78
5.1. Заети лица и отработени човекочасове по икономически сектори и дейности, 2010 година	80	5.1. Employed and hours worked by economic sector and economic activity groupings, 2010	80
5.2. Заети лица и отработени човекочасове по икономически сектори и дейности, 2011 година	81	5.2. Employed and hours worked by economic sector and economic activity groupings, 2011	81
5.3. Заети лица и отработени човекочасове по икономически сектори и дейности, 2012 година	82	5.3. Employed and hours worked by economic sector and economic activity groupings, 2012	82
5.4. Заети лица и отработени човекочасове по икономически сектори и дейности, 2013 година	83	5.4. Employed and hours worked by economic sector and economic activity groupings, 2013	83
5.5. Заети лица и отработени човекочасове по икономически сектори и дейности, 2014 година	84	5.5. Employed and hours worked by economic sector and economic activity groupings, 2014	84

	Стр.		Стр.
VI. СЕКТОРНИ СМЕТКИ		VI. SECTOR ACCOUNTS	
Методологични бележки	88	Methodological notes	88
6.1. Основни макроикономически показатели, текущи цени, 2010 - 2013 година	93	6.1. Main macroeconomic indicators, current prices, 2010 - 2013	93
6.2. Секторни сметки - 2013 година	94	6.2. Sector accounts - 2013	94
VII. ФИНАНСОВИ НАЦИОНАЛНИ СМЕТКИ		VII. FINANCIAL NATIONAL ACCOUNTS	
Методологични бележки	110	Methodological notes	110
7.1.1. Баланс на финансовите активи и пасиви към края на 2013 г. (наличности), неконсолидиран	119	7.1.1. Balance sheet for financial assets and liabilities for 2013 (stocks), non-consolidated	119
7.1.2. Баланс на финансовите активи и пасиви към края на 2014 г. (наличности), неконсолидиран	123	7.1.2. Balance sheet for financial assets and liabilities for 2014 (stocks), non-consolidated	123
7.2.1. Операции с финансови активи и пасиви по институционални сектори за 2014 г., неконсолидирани	127	7.2.1. Financial accounts by sector (transactions) for 2014, non-consolidated	127
VIII. ДЪРЖАВНА ФИНАНСОВА СТАТИСТИКА		VIII. GOVERNMENT FINANCE STATISTICS	
Методологични бележки	132	Methodological notes	132
8.1.1. Основни нефинансови индикатори за сектор „Държавно управление“, 2010 година	136	8.1.1. Main aggregates of General government sector, 2010	136
8.1.2. Основни нефинансови индикатори за сектор „Държавно управление“, 2011 година	140	8.1.2. Main aggregates of General government sector, 2011	140
8.1.3. Основни нефинансови индикатори за сектор „Държавно управление“, 2012 година	144	8.1.3. Main aggregates of General government sector, 2012	144
8.1.4. Основни нефинансови индикатори за сектор „Държавно управление“, 2013 година	148	8.1.4. Main aggregates of General government sector, 2013	148
8.1.5. Основни нефинансови индикатори за сектор „Държавно управление“, 2014 година	152	8.1.5. Main aggregates of General government sector, 2014	152
8.2.1. Видове данъци и социални осигуровки по подсектори на сектор „Държавно управление“, 2010 година	158	8.2.1. Taxes and social contributions by sub-sectors of General government, 2010	158
8.2.2. Видове данъци и социални осигуровки по подсектори на сектор „Държавно управление“, 2011 година	164	8.2.2. Taxes and social contributions by sub-sectors of General government, 2011	164
8.2.3. Видове данъци и социални осигуровки по подсектори на сектор „Държавно управление“, 2012 година	170	8.2.3. Taxes and social contributions by sub-sectors of General government, 2012	170
8.2.4. Видове данъци и социални осигуровки по подсектори на сектор „Държавно управление“, 2013 година	176	8.2.4. Taxes and social contributions by sub-sectors of General government, 2013	176
8.2.5. Видове данъци и социални осигуровки по подсектори на сектор „Държавно управление“, 2014 година	182	8.2.5. Taxes and social contributions by sub-sectors of General government, 2014	182
8.3.1. Разходи на сектор „Държавно управление“ по функции, 2013 година	188	8.3.1. General government expenditure by function, 2013	188
8.3.2. Разходи на сектор „Държавно управление“ по функции и подсектори 2013 година	194	8.3.2. General government expenditure by function and subsectors, 2013	194

ОБЩИ МЕТОДОЛОГИЧНИ БЕЛЕЖКИ

Националните сметки за България са разработени в съответствие с основните методологични принципи на документите „Система на националните сметки, 2008“ (СНС 2008) - съвместно издание на Евростат, МВФ, ОИСР, ООН и Световната банка, и „Европейска система от сметки, 2010“ (ЕСС 2010) - издание на Евростат.

Публикацията „Основни макроикономически показатели“ съдържа окончателни годишни данни за периода 2010 - 2014 година. Представените данни за периода 1999 - 2014 г. са резултат от планирана в Националната статистическа програма ревизия на данните за БВП. Ревизираните данни включват следните елементи:

- Допълнителни оценки на неформалната (ненаблюдаваната) икономика (дрога, проституция, контрабанда), които се основават на методология, разработена в съответствие с изискванията на ЕСС 2010.

- Разпределение на косвено измерените услуги на финансовите посредници (FISIM) по потребители в съответствие с Регламент (ЕО) № 448/98 на Съвета и Регламент (ЕО) № 1889/2002 на Комисията за периода 1995 - 2010 година. Косвено измерените услуги на финансовите посредници отразяват финансовите операции, осъществявани между институционалните сектори (нефинансови предприятия, държавно управление, домакинства, нетърговски организации, обслужващи домакинствата) и търговските банки (резидентни и нерезидентни).

- Въвеждане на метода на модифицирана касова основа при отчитане на данъците и социалните осигуровки в съответствие с Регламент № 2516/2000 за данъците и социалните осигуровки за периода 1995 - 2010 година. Чрез прилагането на този метод се осигурява съответствие между момента на осъществяване на трансакциите в икономиката, представляващи основание за начисляването на данъците, и момента на тяхното отчитане в Системата на националните сметки.

- Ревизирани данни на платежния баланс, отнасящи се до:

- оценка на вноса на стоки по цени FOB и съответно оценка на вноса и износа на транспортни

GENERAL METHODOLOGICAL NOTES

National accounts of Bulgaria are compiled according to the main methodological recommendations of the documents 'System of National Accounts, 2008' (SNA 2008), an issue of EUROSTAT, IMF, OECD, UN and the World Bank, and 'European System of Accounts, 2010' (ESA 2010), an issue of EUROSTAT.

The publication 'Main Macroeconomic Indicators' contains annual final data for 2010 - 2014 period. The data are result of the planned in the National Statistical Programme for 2010 major revision of GDP data. The revised data include the following elements:

- Additional assessments of non-observed economy (drugs, prostitution, smuggling), based on the methodology developed in accordance with ESA 2010.

- Allocation of the Financial Intermediation Services Indirectly Measured (FISIM) to users, for the period 1995 - 2010, in accordance with Regulation No. 448/98 and Commission Regulation No. 1889/2002. FISIM reflect the financial transactions carried out between institutional sectors (non-financial corporations, government, households, non-profit institutions serving households) and commercial banks (resident and non-resident);

- Introduction of the method of modified cash basis for taxes and social and health security contributions for the period 1995 - 2010, in accordance with Regulation No. 2516/2000 on taxes and social security contributions. By applying this method a consistency between the time of the transactions in the economy, representing the tax basis, and the time of their recording in the system of national accounts;

- Revised data for Balance of Payments related to:

- estimation of imports of good in FOB prices and data of imports and exports of transport

услуги по външнотърговския стокооборот;

- разходи за услуги, вкл. транспортни разходи, свързани с оценка на нерегистрираната заетост на български граждани в чужбина - отразени във вноса на услуги и съответно в индивидуалното потребление на домакинствата.

В публикацията са включени годишни индекси на физическия обем спрямо предходната година, пребазирани индекси на обем спрямо 2010 г., дефлатори спрямо предходната година и спрямо 2010 г., съотношения и относителни дялове.

От 1999 г. данните са представени съгласно Класификацията на икономическите дейности (КИД - 2008) (NACE Rev. 2). Съгласно Регламент на ЕК № 715/2010 от 10 август 2010 г. за изменение на Регламент (ЕО) № 2223/1996 на Съвета по отношение на хармонизиране на данните в областта на националните сметки националните статистики се задължават да приемат използването на ревизираната статистическа класификация от септември 2011 година. Въвеждането на актуализирана класификация на икономическите дейности в ЕС отразява по-детайлно сектора на услугите и технологичния напредък в икономиката.

В изпълнение на изискванията на Евростат за изчисляване на икономическите показатели по съпоставими цени с внедряването на Класификацията на икономическите дейности (КИД - 2008) (NACE Rev. 2) данните за БВП и неговите съставни елементи се представят по средногодишни цени по цени на 2010 г., която е референтна година.

Ревизирането на данните на националните сметки, публикувани в предходни издания на НСИ, е наложително и неизбежно в процеса на включване на нова информация, използване на различни и въвеждане на нови дефиниции и изчислителни методи. В зависимост от периодичността, съдържанието и обхвата на използваната налична информация в процеса на разработване и ревизиране на националните сметки са обособени следните три основни етапа:

Първи етап - разработване на предварителни годишни оценки на брутният вътрешен продукт въз основа на оперативна тримесечна информация.

Втори етап - ревизиране на предварителните оценки за брутният вътрешен продукт и разработване на Системата от нефинансови национални

services related to external turnover;

- expenditure for services including transport cost which are related to undeclared employment of residents abroad, reflected in imports of services and in individual consumption of households.

The publication includes data for the previous year based volume indices, the volume indices referenced to 2010, previous year based deflators and 2010, ratios and relative shares are published in addition.

From 1999 the data are presented according to NACE Rev. 2. In compliance with Commission Regulation No. (EU) 715/2010 of 10 August 2010 amending Council Regulation No. (EC) 2223/96 as regards adaptations following the revision of the statistical classification of economic activities NACE Rev. 2, national accounts are obliged to implement in September 2011 NACE Rev. 2 according to the Data Transmission Programme of Eurostat.

In compliance with Eurostat' requirements concerning price and volume measures in national accounts, implementation of NACE Rev. 2 should be in conjunction with the chain-linked indices with reference year 2010 are calculated and the values of the GDP components at constant prices of 2010 are determined.

The revision of the national accounts data published in preceding issues of NSI is necessary and unavoidable in the process of incorporating new information, using of different computation methods and introducing of new methods and definitions. Generally there are three stages in national accounts data compilation determined by the periodicity, the content and the coverage of the basic information available for the reference period:

First stage - compilation of preliminary annual estimates of GDP based on the current quarterly information;

Second stage - revision of the preliminary estimates mentioned above and compilation of the set of non-financial accounts by institutional

сметки по институционални сектори въз основа на годишна изчерпателна счетоводна, статистическа и административна информация.

Трети етап - окончателна ревизия на показателите от националните сметки в резултат на разработените балансирани таблици „Ресурс - Използване“.

Информация за регионалния брутен вътрешен продукт и регионалната брутна добавена стойност за периода 2010 - 2013 г. е представена в раздел IV, като данните са ревизирани в съответствие с направената ревизия на макроикономическо ниво.

sector based on exhaustive annual bookkeeping, statistical and administrative information;

Third stage - final revision of the national accounts indicators based on the compilation of Supply - Use tables.

The information for the regional GDP and Regional Gross Value Added for the 2010 - 2013 period is presented in chapter IV and the data are revised in accordance with revision on the macroeconomic level.

СЪКРАЩЕНИЯ И ЗНАЦИ

БВП	=	брутен вътрешен продукт
БВПР	=	брутен вътрешен продукт по райони
БДС	=	брутна добавена стойност
БНД	=	брутен национален доход
БООК	=	бруто образуване на основен капитал
БП	=	брутна продукция
бр.	=	брой
в т.ч.	=	в това число
вкл.	=	включително
ДДС	=	данък добавена стойност
ДДФЛ	=	данък върху дохода на физическите лица
ДМА	=	дълготрайни материални активи
ДНМА	=	дълготрайни нематериални активи
Евростат	=	Статистическа служба на Европейския съюз
ЕК	=	Европейска комисия
ЕС	=	Европейски съюз
КОФОГ	=	Класификация на функциите на държавното управление
МВФ	=	Международен валутен фонд
млн. лв.	=	милиони левове
МП	=	междинно потребление
МПС	=	моторни превозни средства
МФ	=	Министерство на финансите
н.д.	=	некласифицирани другаде
НОК	=	Национална отраслова класификация
НСИ	=	Национален статистически институт
НТО	=	нетърговски организации
НТООД	=	нетърговски организации, обслужващи домакинствата
ОИСР	=	Организация за икономическо сътрудничество и развитие
ООН	=	Организация на обединените нации
лв.	=	левове
СПТ	=	специални права на тираж
ФИЗИМ	=	косвено измерени услуги на финансовите посредници
ФПУ	=	финансовопосреднически услуги
хил.	=	хиляди
щ. долар	=	щатски долар
FOB	=	франко борда (free on board)
.	=	липсват данни
-	=	няма случай
0	=	величина, по-малка от половината на употребената единица мярка
x	=	поради естеството на данните не може да има случай
*	=	данните са предварителни

ABBREVIATIONS AND SYMBOLS

COFOG	=	Classification of the functions of the government
EDP	=	Excessive Deficit Procedure
etc.	=	et cetera
FISIM	=	Financial intermediation services indirectly measured
FOB	=	free on board
FRAs	=	Forward Rate Agreements
GDP	=	Gross domestic product
GDPR	=	Gross domestic product by regions
GFCF	=	Gross fixed capital formation
GNI	=	Gross national income
GO	=	Gross output
GVA	=	Gross value added
IC	=	Intermediate consumption
incl.	=	including
MF	=	Ministry of Finance
n.e.c.	=	not elsewhere classified
NUTS	=	Nomenclature of territorial units for statistics
NPI	=	Non-profit institutions
NPISHs	=	Non-profit institutions serving households
VAT	=	Value added tax
.	=	data not available
-	=	figures not applicable
0	=	less than half of unit employed
x	=	category not applicable
*	=	preliminary data

**I. ОСНОВНИ ЕЛЕМЕНТИ НА СМЕТКА „ПРОИЗВОДСТВО“ ПО
ИКОНОМИЧЕСКИ СЕКТОРИ И ДЕЙНОСТИ
MAIN COMPONENTS OF PRODUCTION ACCOUNT BY ECONOMIC
SECTOR AND ECONOMIC ACTIVITY GROUPINGS**



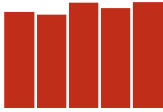

МЕТОДОЛОГИЧНИ БЕЛЕЖКИ

Данните за сметка „Производство“ са представени по агрегирани групировки по икономически дейности - Номенклатура А21 на Класификацията на икономическите дейности 2008, която е в съответствие със статистическата класификация на икономическите дейности на Европейския съюз - NACE Rev. 2.

Статистическа и отчетна единица за съставяне на сметките по агрегирани групировки по икономически дейности е поделението с цялостната си дейност (основна и странична).

Икономическите сектори, формирани от агрегираните групировки по икономически дейности, включват:

Селско, горско и рибно стопанство - селско и ловно, горско и рибно стопанство.

Неотделимите второстепенни дейности на селскостопанските домакинства са разпределени към „Селско, ловно и горско стопанство“.

Индустрия - добивна промишленост; преработваща промишленост; производство и разпределение на електрическа и топлинна енергия и на газообразни горива; доставяне на води, канализационни услуги, управление на отпадъци и възстановяване; строителство.

Услуги - търговия, ремонт на автомобили и мотоциклети; транспорт, складиране и пощи; хотелиерство и ресторантьорство; създаване и разпространение на информация и творчески продукти, далекосъобщения; финансови и застрахователни дейности; операции с недвижими имоти; професионални дейности и научни изследвания; административни и спомагателни дейности; държавно управление; образование; хуманитарно здравеопазване и социална работа; култура, спорт и развлечения и други дейности.

Брутният вътрешен продукт на България представлява балансирана оценка на данните, изчислени независимо по производствения метод и по метода на разходите за крайно използване.

Брутният вътрешен продукт, изчислен по производствения метод, характеризира крайния резултат от икономическата дейност и се измерва с добавената стойност, създадена при производството на стоки и услуги от единиците, резиденти на икономическата територия на страната.

METHODOLOGICAL NOTES

Data for the **Production account** are presented according to A21 level of Classification of Economic Activities 2008, which is consistent with the classification of economic activities of the European Union - NACE Rev.2.

The ‘establishment’ (sub-division) is adopted as a statistical and reporting unit in respect of its total activity (principal and secondary).

Grouping the following activities forms the economic sectors based on NCEA:

Agriculture, forestry and fishing - Agriculture and hunting, Forestry and Fishing.

The unincorporated activities of households are split between the activities Agriculture, hunting and forestry.

Industry - Mining and quarrying; Manufacturing; Electricity, gas, steam and air conditioning supply; Water supply, sewerage, waste management and remediation activities and Construction.

Services - Wholesale and retail trade, repair of motor vehicles and motorcycles; Transportation and storage; Accommodation and food service activities; Information and communication; Financial and insurance activities; Real estate activities; Professional, scientific and technical activities; Public administration and defence, compulsory social security; Education; Health and social work activities; Arts, entertainment and recreation; Other activities and Construction.

The Gross domestic product for Bulgaria is a balanced estimate of the data calculated independently by production approach and by final expenditure approach.

Gross domestic product by production approach characterizes the final result of the economic activity. It is measured by the total gross value added generated by all resident institutional units, which are producers of goods and services.

По производствения метод БВП по пазарни цени се изчислява като сума от брутната добавена стойност по базисни цени общо за икономиката и корективите, които включват нето данъци върху продуктите, неприпадаем данък върху добавената стойност и мита върху вноса.

Брутната продукция се показва в страна „Ресурс“ на сметка „Производство“ и се формира от: пазарна продукция, продукция, произведена за собствено крайно използване (вкл. жилищни услуги, произведени от собствениците на жилища), и непазарна продукция. От друга страна, брутната продукция се състои от: продадени стоки и услуги, вкл. бартерни сделки; произведени стоки и услуги, използвани за разплащане в натура; препродажби на стоки минус отчетната им стойност; стоки и услуги, произведени и използвани от едни и същи домакинства; условно начислена рента; произведени дълготрайни активи за собствено капиталобразуване; произведени стоки и услуги, предоставени безплатно или по икономически незначими цени на други институционални единици; изменение на запасите от готова продукция и от незавършено производство.

Брутната продукция се оценява по базисни цени, които не включват нето данъци върху продуктите за разлика от цените на производител.

Междинното потребление се показва в страна „Използване“ на сметка „Производство“, оценява се по покупни цени и се състои от:

- стоки и услуги, трансформирани или изцяло изразходвани в производствения процес;
- стоки и услуги, използвани от наетите лица задължително или с оглед извършване на тяхната работа;
- инструменти и дребен инвентар;
- разходи за текущ ремонт и поддръжка;
- плащания за външни услуги по научно обслужване, обучение на персонала, пазарни проучвания, реклама, пощенски, телеграфни и телефонни услуги, наеми, абонаментни такси и други.

Брутната добавена стойност е балансираща статия в сметка „Производство“ между резултата от производствения процес - брутната продукция, и изразходваните в този процес стоки и услуги - междинното потребление.

Позицията **Нето данъци върху продуктите**

From the production side, GDP at market prices is calculated as a sum of the gross value added at basic prices for the economy as a whole and the adjustments. The latter includes net taxes on products, non-deductible VAT and import duties.

Gross output is shown on the resource side of the Production account and covers the market output, the output produced for own final use (incl. housing services produced for own consumption by owner occupiers) and non-market output. Gross output consists of: goods and services sold including barter transactions; goods and services used for payment in kind; resales of goods minus their book value; goods and services produced by the households for their own final use; imputed rent for owner occupied dwellings; goods and services retained by their owners for own final consumption or gross fixed capital formation; goods and services supplied free or sold at prices that are not economically significant to other institutional units; change in inventories of finished goods and work-in-progress.

The gross output is valued at basic prices, which do not include net taxes on products as distinct from the producers' prices.

Intermediate consumption shown on the use side of the Production account is valued at purchasers' prices and consists of:

- goods and services consumed as inputs in the process of production i.e. they may be either transformed or used up in the production process;
- goods and services provided to employees while on active duty;
- small tools and equipment used exclusively, or mainly at work;
- current repair and maintenance;
- purchased external services, e.g. research and development, staff training, marketing, advertising, communications, rentals, subscriptions etc.

Gross value added is a balancing item of the Production account between the gross output and the intermediate consumption.

The item **Net taxes on products** covers taxes

се състои от данъци върху продуктите минус субсидии върху продуктите, отпускани от държавния бюджет за определени стоки и услуги, произведени от единиците.

Неприспадаемият данък добавена стойност е изчислен като разлика между ДДС, начислен в приход на бюджета, и възстановения или прихванат срещу други данъчни задължения ДДС.

on products less subsidies on products granted by the state budget for certain goods and services, produced by non-financial units.

Non-deductible VAT is the VAT payable by a purchaser, which is not deductible from his own VAT liability, if any. It is equal to the estimated value of VAT due to be paid to the state budget, reduced by the reimbursed tax to the taxpayers or by the deducted tax against other tax liabilities.

1.1.1. Брутен вътрешен продукт по текущи цени, 1999 - 2014 година

Gross domestic product at current prices, 1999 - 2014

Година Year	Брутен вътрешен продукт Gross domestic product	Брутен вътрешен продукт на човек от населението Gross domestic product per capita	Брутен вътрешен продукт Gross domestic product	Брутен вътрешен продукт на човек от населението Gross domestic product per capita	Средногодишно население Average annual population	Средногодишен валутен курс Average annual exchange rate
	млн. левове Million BGN	левове BGN	млн. щ. долари Million USD	щ. долари USD	хиляди In thousands	левове за 1 щ. долар BGN per 1 USD
1999	24800	3020	13493	1643	8211	1.838
2000	27917	3417	13144	1609	8170	2.124
2001	30882	3903	14133	1786	7913	2.185
2002	33980	4318	16360	2079	7869	2.077
2003	36516	4667	21071	2693	7824	1.733
2004	41102	5282	26096	3354	7781	1.575
2005	46942	6065	29824	3853	7740	1.574
2006	53491	6948	34289	4454	7699	1.560
2007	63970	8351	44766	5844	7660	1.429
2008	73095	9589	54671	7172	7623	1.337
2009	72844	9604	51809	6830	7585	1.406
2010	73780	9793	49919	6626	7534	1.478
2011	80100	10901	56970	7753	7348	1.406
2012	81544	11161	53541	7328	7306	1.523
2013	81971	11283	55649	7660	7265	1.473
2014	83612	11574	56725	7852	7224	1.474

I. Main components of production account by economic sector and economic activity groupings

1.1.2. Брутен вътрешен продукт по производствения метод, текущи цени, 1999 - 2014 година Gross domestic product by production approach, current prices, 1999 - 2014

Година Year	Методология Methodology	Класификация Classification	Брутен вътрешен продукт Gross domestic product B.1*g	Брутна добавена стойност по икономически сектори Gross value added by economic sector B.1g			Корективи Adjustments	Брутен вътрешен продукт Gross domestic product B.1*g	Брутна добавена стойност по икономически сектори Gross value added by economic sector B.1g			Корективи Adjustments
				селско и горско стопанство Agriculture and forestry	индустрия Industry	услуги Services			селско и горско стопанство Agriculture and forestry	индустрия Industry	услуги Services	
				млн. левове/Million BGN					структура на БВП/Structure of GDP			
1999	ECC/ESA 2010	КИД/ NACE Rev.2	24800	3239	5532	13229	2800	100.0	13.1	22.3	53.3	11.3
2000	ECC/ESA 2010	КИД/ NACE Rev.2	27917	3082	6333	15087	3416	100.0	11.0	22.7	54.0	12.2
2001	ECC/ESA 2010	КИД/ NACE Rev.2	30882	3278	7312	16595	3697	100.0	10.6	23.7	53.7	12.0
2002	ECC/ESA 2010	КИД/ NACE Rev.2	33980	3301	8075	18875	3730	100.0	9.7	23.8	55.5	11.0
2003	ECC/ESA 2010	КИД/ NACE Rev.2	36516	3311	8759	19754	4693	100.0	9.1	24.0	54.1	12.9
2004	ECC/ESA 2010	КИД/ NACE Rev.2	41102	3458	9372	22329	5943	100.0	8.4	22.8	54.3	14.5
2005	ECC/ESA 2010	КИД/ NACE Rev.2	46942	3400	11282	25271	6989	100.0	7.2	24.0	53.8	14.9
2006	ECC/ESA 2010	КИД/ NACE Rev.2	53491	3256	13430	28446	8359	100.0	6.1	25.1	53.2	15.6
2007	ECC/ESA 2010	КИД/ NACE Rev.2	63970	2951	16597	34812	9610	100.0	4.6	25.9	54.4	15.0
2008	ECC/ESA 2010	КИД/ NACE Rev.2	73095	4277	18135	39120	11562	100.0	5.9	24.8	53.5	15.8
2009	ECC/ESA 2010	КИД/ NACE Rev.2	72844	3093	19256	40869	9626	100.0	4.2	26.4	56.1	13.2
2010	ECC/ESA 2010	КИД/ NACE Rev.2	73780	3166	17597	43222	9795	100.0	4.3	23.9	58.6	13.3
2011	ECC/ESA 2010	КИД/ NACE Rev.2	80100	3708	20742	45516	10134	100.0	4.6	25.9	56.8	12.7
2012	ECC/ESA 2010	КИД/ NACE Rev.2	81544	3742	20794	45839	11169	100.0	4.6	25.5	56.2	13.7
2013	ECC/ESA 2010	КИД/ NACE Rev.2	81971	3770	19448	47358	11395	100.0	4.6	23.7	57.8	13.9
2014	ECC/ESA 2010	КИД/ NACE Rev.2	83612	3823	19726	49059	11004	100.0	4.6	23.6	58.7	13.2

Фиг. 1. Структура на БВП по икономически сектори

Figure. 1. Structure of GDP by economic sector

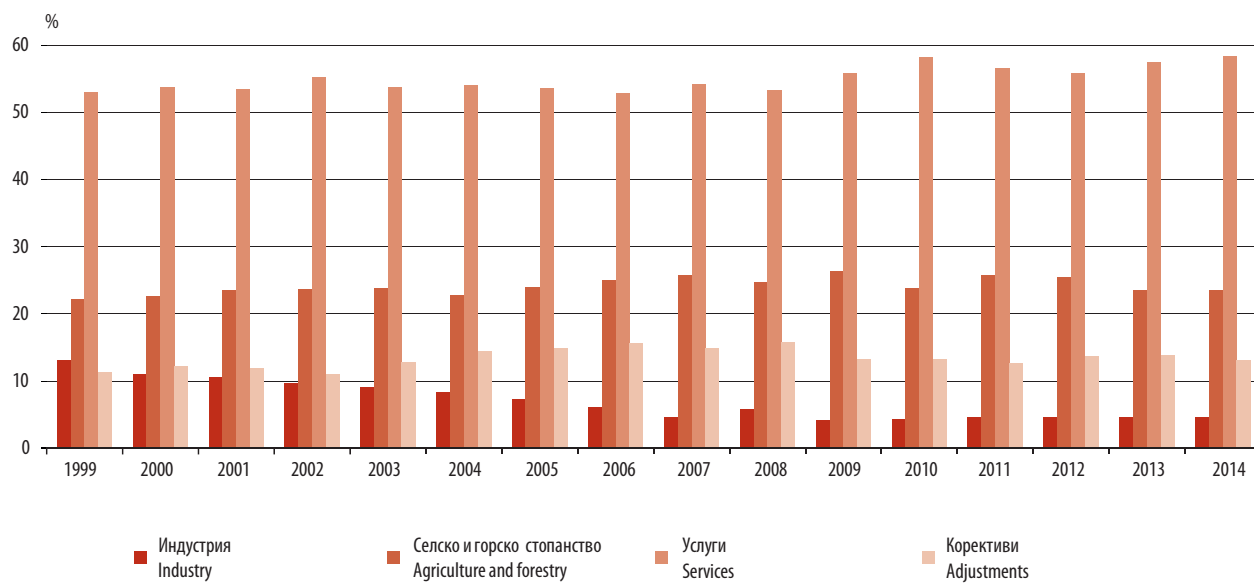

I. Main components of production account by economic sector and economic activity groupings

1.1.3. Ресурс - Използване на стоки и услуги, 2010 - 2014 година Resources - Uses of goods and services, 2010 - 2014

(Млн. левове)
(Million BGN)

Код Code		2010	2011	2012	2013	2014	
По текущи цени At current prices							
	Ресурс						Resources
P.1	Брутна продукция по базисни цени	153119	170578	173504	170234	180860	Gross output at basic prices
P.7	Внос на стоки и услуги	41657	49149	53990	55372	55170	Imports of goods and services
D.21-D.31	Данъци минус субсидии върху продуктите	9795	10134	11169	11395	11004	Taxes less subsidies on products
	Общо	204570	229861	238663	237001	247034	Total resources
	Използване						Uses
P.2	Междинно потребление	89134	100613	103129	99658	108252	Intermediate consumption
P.3	Разходи за крайно потребление	58917	61995	65822	64902	66413	Final consumption expenditure
P.51	Бруто образуване на основен капитал	16606	16896	17443	17365	17653	Gross fixed capital formation
P.52	Изменения на запасите	266	443	558	169	275	Changes in inventories
P.6	Износ на стоки и услуги	39648	49914	51710	54907	54441	Exports of goods and services
	Статистическа разлика	0	0	0	0	0	Statistical discrepancy
	Общо	204570	229861	238663	237001	247034	Total uses
V.1*g	Брутен вътрешен продукт по пазарни цени	73780	80100	81544	81971	83612	Gross Domestic Product at market prices
По цени на предходната година At previous year prices							
	Ресурс						Resources
P.1	Брутна продукция по базисни цени	148324	160432	169639	173047	180820	Gross output at basic prices
P.7	Внос на стоки и услуги	38448	45216	51360	56638	56227	Imports of goods and services
D.21-D.31	Данъци минус субсидии върху продуктите	9582	9812	10831	11443	11390	Taxes less subsidies on products
	Общо	196354	215461	231830	241128	248437	Total resources
	Използване						Uses
P.2	Междинно потребление	85023	95296	100180	101901	108969	Intermediate consumption
P.3	Разходи за крайно потребление	57956	59630	63574	65355	66317	Final consumption expenditure
P.51	Бруто образуване на основен капитал	16739	15871	17201	17492	17959	Gross fixed capital formation
P.52	Изменения на запасите	429	454	572	-82	346	Changes in inventories
P.6	Износ на стоки и услуги	36208	44211	50303	56461	54846	Exports of goods and services
	Статистическа разлика	0	0	0	0	0	Statistical discrepancy
	Общо	196354	215461	231830	241128	248442	Total uses
V.1*g	Брутен вътрешен продукт по пазарни цени	72884	74949	80290	82589	83241	Gross Domestic Product at market prices

1.1.4. Основни агрегати на човек от населението, текущи цени, 2010 - 2014 година Main per capita aggregates, current prices, 2010 - 2014

	2010	2011	2012	2013	2014	
На човек от населението - левове Per capita - BGN						
Брутен вътрешен продукт	9793	10901	11161	11283	11574	Gross domestic product
Брутен национален доход	9547	10487	10924	11078	11583	Gross national income
Нетен вътрешен продукт	8360	9417	9677	9781	9908	Net domestic product
Нетен национален доход	8114	9003	9440	9576	9917	Net national income
Нетен национален разполагаем доход	8431	9351	9846	10018	10354	Net national disposable income
На човек от населението - щатски долари Per capita - USD						
Брутен вътрешен продукт	6626	7753	7328	7660	7852	Gross domestic product
Брутен национален доход	6459	7459	7173	7520	7858	Gross national income
Нетен вътрешен продукт	5657	6698	6354	6640	6722	Net domestic product
Нетен национален доход	5490	6403	6198	6501	6728	Net national income
Нетен национален разполагаем доход	5704	6651	6465	6801	7024	Net national disposable income

I. Main components of production account by economic sector and economic activity groupings

1.2.1. Индекси на физическия обем на brutния вътрешен продукт, 1999 - 2014 година GDP volume indices, 1999 - 2014

(Проценти)
(Per cent)

Година Year	Година, приети за база/Base year																
	1998	1999	2000	2001	2002	2003	2004	2005	2006	2007	2008	2009	2010	2011	2012	2013	2014
Индекси на физическия обем на БВП GDP volume indices																	
1998	100.0																
1999	94.4	100.0															
2000	99.1	105.0	100.0														
2001	103.3	109.5	104.3	100.0													
2002	109.6	116.1	110.5	106.0	100.0												
2003	115.1	122.0	116.1	111.4	105.1	100.0											
2004	122.7	130.0	123.8	118.7	112.0	106.6	100.0										
2005	131.6	139.4	132.7	127.3	120.1	114.3	107.2	100.0									
2006	140.4	148.8	141.7	135.9	128.2	122.0	114.5	106.8	100.0								
2007	151.2	160.2	152.6	146.3	138.0	131.4	123.3	114.9	107.7	100.0							
2008	159.8	169.3	161.2	154.6	145.8	138.8	130.2	121.4	113.8	105.7	100.0						
2009	153.0	162.1	154.4	148.1	139.7	132.9	124.7	116.3	109.0	101.2	95.8	100.0					
2010	153.1	162.2	154.5	148.2	139.7	133.0	124.8	116.4	109.0	101.2	95.8	100.1	100.0				
2011	155.5	164.8	156.9	150.5	142.0	135.1	126.8	118.2	110.7	102.8	97.3	101.6	101.6	100.0			
2012	155.9	165.2	157.3	150.9	142.3	135.4	127.1	118.5	111.0	103.1	97.6	101.9	101.8	100.2	100.0		
2013	157.9	167.3	159.3	152.8	144.1	137.1	128.7	120.0	112.4	104.4	98.8	103.2	103.1	101.5	101.3	100.0	
2014	160.3	169.9	161.8	155.2	146.3	139.3	130.7	121.9	114.2	106.0	100.4	104.8	104.7	103.1	102.8	101.6	100.0
Индекси на физическия обем на БВП на човек от населението GDP per capita volume indices																	
1998	100.0																
1999	94.9	100.0															
2000	100.2	105.5	100.0														
2001	107.8	113.6	107.6	100.0													
2002	115.0	121.1	114.7	106.6	100.0												
2003	121.5	128.0	121.3	112.7	105.7	100.0											
2004	130.2	137.1	129.9	120.7	113.2	107.1	100.0										
2005	140.3	147.8	140.1	130.1	122.1	115.5	107.8	100.0									
2006	150.6	158.7	150.3	139.7	131.0	124.0	115.7	107.3	100.0								
2007	163.0	171.7	162.7	151.2	141.8	134.2	125.2	116.1	108.2	100.0							
2008	173.0	182.3	172.7	160.5	150.5	142.4	132.9	123.3	114.9	106.2	100.0						
2009	166.5	175.5	166.3	154.5	144.9	137.1	128.0	118.7	110.6	102.2	96.3	100.0					
2010	167.8	176.7	167.5	155.6	145.9	138.1	128.9	119.6	111.4	102.9	97.0	100.7	100.0				
2011	174.7	184.1	174.4	162.1	152.0	143.8	134.2	124.5	116.0	107.2	101.0	104.9	104.2	100.0			
2012	176.2	185.6	175.8	163.4	153.2	145.0	135.3	125.5	117.0	108.1	101.8	105.8	105.0	100.8	100.0		
2013	179.4	189.0	179.1	166.4	156.1	147.7	137.8	127.9	119.1	110.1	103.7	107.7	106.9	102.7	101.9	100.0	
2014	183.2	193.0	182.9	169.9	159.4	150.8	140.8	130.6	121.7	112.4	105.9	110.0	109.2	104.9	104.0	102.1	100.0

Фиг. 2. Индекси на физическия обем на БВП

Figure 2. GDP volume indices



I. Main components of production account by economic sector and economic activity groupings

1.2.2. Темпове на изменение на brutния вътрешен продукт, 1999 - 2014 година GDP growth rates, 1999 - 2014

(Проценти)
(Per cent)

Година Year	Година, приети за база/Base year																
	1998	1999	2000	2001	2002	2003	2004	2005	2006	2007	2008	2009	2010	2011	2012	2013	2014
Темпове на изменение на БВП GDP growth rates																	
1998	0.0																
1999	-5.6	0.0															
2000	-0.9	5.0	0.0														
2001	3.3	9.5	4.3	0.0													
2002	9.6	16.1	10.5	6.0	0.0												
2003	15.1	22.0	16.1	11.4	5.1	0.0											
2004	22.7	30.0	23.8	18.7	12.0	6.6	0.0										
2005	31.6	39.4	32.7	27.3	20.1	14.3	7.2	0.0									
2006	40.4	48.8	41.7	35.9	28.2	22.0	14.5	6.8	0.0								
2007	51.2	60.2	52.6	46.3	38.0	31.4	23.3	14.9	7.7	0.0							
2008	59.8	69.3	61.2	54.6	45.8	38.8	30.2	21.4	13.8	5.7	0.0						
2009	53.0	62.1	54.4	48.1	39.7	32.9	24.7	16.3	9.0	1.2	-4.2	0.0					
2010	53.1	62.2	54.5	48.2	39.7	33.0	24.8	16.4	9.0	1.2	-4.2	0.0	0.0				
2011	55.5	64.8	56.9	50.5	42.0	35.1	26.8	18.2	10.7	2.8	-2.7	1.6	1.6	0.0			
2012	55.9	65.2	57.3	50.9	42.3	35.4	27.1	18.5	11.0	3.1	-2.4	1.9	1.8	0.2	0.0		
2013	57.9	67.3	59.3	52.8	44.1	37.1	28.7	20.0	12.4	4.4	-1.2	3.2	3.1	1.5	1.3	0.0	
2014	60.3	69.9	61.8	55.2	46.3	39.3	30.7	21.9	14.2	6.0	0.4	4.8	4.7	3.1	2.8	1.6	0.0
Темпове на изменение на БВП на човек от населението GDP per capita growth rates																	
1998	0.0																
1999	-5.1	0.0															
2000	0.2	5.5	0.0														
2001	7.8	13.6	7.6	0.0													
2002	15.0	21.1	14.7	6.6	0.0												
2003	21.5	28.0	21.3	12.7	5.7	0.0											
2004	30.2	37.1	29.9	20.7	13.2	7.1	0.0										
2005	40.3	47.8	40.1	30.1	22.1	15.5	7.8	0.0									
2006	50.6	58.7	50.3	39.7	31.0	24.0	15.7	7.3	0.0								
2007	63.0	71.7	62.7	51.2	41.8	34.2	25.2	16.1	8.2	0.0							
2008	73.0	82.3	72.7	60.5	50.5	42.4	32.9	23.3	14.9	6.2	0.0						
2009	66.5	75.5	66.3	54.5	44.9	37.1	28.0	18.7	10.6	2.2	-3.7	0.0					
2010	67.8	76.7	67.5	55.6	45.9	38.1	28.9	19.6	11.4	2.9	-3.0	0.7	0.0				
2011	74.7	84.1	74.4	62.1	52.0	43.8	34.2	24.5	16.0	7.2	1.0	4.9	4.2	0.0			
2012	76.2	85.6	75.8	63.4	53.2	45.0	35.3	25.5	17.0	8.1	1.8	5.8	5.0	0.8	0.0		
2013	79.4	89.0	79.1	66.4	56.1	47.7	37.8	27.9	19.1	10.1	3.7	7.7	6.9	2.7	1.9	0.0	
2014	83.2	93.0	82.9	69.9	59.4	50.8	40.8	30.6	21.7	12.4	5.9	10.0	9.2	4.9	4.0	2.1	0.0

I. Основни елементи на сметка „Производство“ по икономически сектори и дейности

1.2.3. Индекси на физическия обем и темпове на изменение на брутната добавена стойност, 1999 - 2014 година GVA volume indices and growth rates, 1999 - 2014

(Проценти)
(Per cent)

Година Year	Година, приети за база/Base year																
	1998	1999	2000	2001	2002	2003	2004	2005	2006	2007	2008	2009	2010	2011	2012	2013	2014
Индекси на физическия обем на БДС GVA volume indices																	
1998	100.0																
1999	93.7	100.0															
2000	97.8	104.3	100.0														
2001	102.0	108.8	104.3	100.0													
2002	109.9	117.3	112.4	107.8	100.0												
2003	114.2	121.8	116.8	112.0	103.9	100.0											
2004	119.9	127.9	122.7	117.6	109.1	105.0	100.0										
2005	128.0	136.5	130.9	125.5	116.4	112.1	106.7	100.0									
2006	136.9	146.0	140.1	134.2	124.6	119.9	114.2	107.0	100.0								
2007	147.6	157.5	151.0	144.8	134.3	129.3	123.1	115.3	107.8	100.0							
2008	156.0	166.4	159.5	152.9	141.9	136.6	130.1	121.9	113.9	105.6	100.0						
2009	153.0	163.2	156.5	150.0	139.2	134.0	127.6	119.5	111.7	103.6	98.1	100.0					
2010	153.2	163.4	156.7	150.2	139.4	134.1	127.7	119.7	111.9	103.8	98.2	100.1	100.0				
2011	155.9	166.3	159.5	152.9	141.9	136.6	130.0	121.8	113.9	105.6	100.0	101.9	101.8	100.0			
2012	154.8	165.1	158.4	151.8	140.8	135.6	129.1	121.0	113.1	104.9	99.3	101.2	101.1	99.3	100.0		
2013	156.5	167.0	160.1	153.5	142.4	137.1	130.5	122.3	114.3	106.0	100.4	102.3	102.2	100.4	101.1	100.0	
2014	159.3	170.0	163.0	156.2	145.0	139.5	132.9	124.5	116.4	107.9	102.2	104.2	104.0	102.2	102.9	101.8	100.0
Темпове на изменение на БДС GVA growth rates																	
1998	0.0																
1999	-6.3	0.0															
2000	-2.2	4.3	0.0														
2001	2.0	8.8	4.3	0.0													
2002	9.9	17.3	12.4	7.8	0.0												
2003	14.2	21.8	16.8	12.0	3.9	0.0											
2004	19.9	27.9	22.7	17.6	9.1	5.0	0.0										
2005	28.0	36.5	30.9	25.5	16.4	12.1	6.7	0.0									
2006	36.9	46.0	40.1	34.2	24.6	19.9	14.2	7.0	0.0								
2007	47.6	57.5	51.0	44.8	34.3	29.3	23.1	15.3	7.8	0.0							
2008	56.0	66.4	59.5	52.9	41.9	36.6	30.1	21.9	13.9	5.6	0.0						
2009	53.0	63.2	56.5	50.0	39.2	34.0	27.6	19.5	11.7	3.6	-1.9	0.0					
2010	53.2	63.4	56.7	50.2	39.4	34.1	27.7	19.7	11.9	3.8	-1.8	0.1	0.0				
2011	55.9	66.3	59.5	52.9	41.9	36.6	30.0	21.8	13.9	5.6	0.0	1.9	1.8	0.0			
2012	54.8	65.1	58.4	51.8	40.8	35.6	29.1	21.0	13.1	4.9	-0.7	1.2	1.1	-0.7	0.0		
2013	56.5	67.0	60.1	53.5	42.4	37.1	30.5	22.3	14.3	6.0	0.4	2.3	2.2	0.4	1.1	0.0	
2014	59.3	70.0	63.0	56.2	45.0	39.5	32.9	24.5	16.4	7.9	2.2	4.2	4.0	2.2	2.9	1.8	0.0

I. Main components of production account by economic sector and economic activity groupings

1.3.1. Брутна добавена стойност по базисни цени и брутен вътрешен продукт по пазарни цени, 1999 - 2014 година Gross value added at basic prices and gross domestic product at market prices, 1999 - 2014

(Млн. левове)
(Million BGN)

Година Year	Брутна добавена стойност Gross value added	Данъци минус субсидии върху продуктите Taxes less subsidies on products	Брутен вътрешен продукт Gross domestic product
Код/Code	B.1g	D.21-D.31	B.1*g
a	1	2	3=1+2
	По текущи цени At current prices		
1999	22000	2800	24800
2000	24501	3416	27917
2001	27184	3697	30882
2002	30251	3730	33980
2003	31824	4693	36516
2004	35159	5943	41102
2005	39953	6989	46942
2006	45131	8359	53491
2007	54360	9610	63970
2008	61533	11562	73095
2009	63218	9626	72844
2010	63985	9795	73780
2011	69966	10134	80100
2012	70375	11169	81544
2013	70576	11395	81971
2014	72608	11004	83612
	По цени на предходната година At previous year prices		
1999	21276	2758	24033
2000	22941	3101	26043
2001	25563	3541	29103
2002	29299	3441	32740
2003	31425	4280	35706
2004	33419	5491	38910
2005	37530	6546	44076
2006	42739	7373	50112
2007	48667	8930	57597
2008	57426	10157	67583
2009	60358	9652	70010
2010	63301	9582	72884
2011	65136	9812	74949
2012	69459	10831	80290
2013	71146	11443	82589
2014	71850	11390	83241

I. Основни елементи на сметка „Производство“ по икономически сектори и дейности

1.3.1. Брутна добавена стойност по базисни цени и брутен вътрешен продукт по пазарни цени, 1999 - 2014 година

Gross value added at basic prices and gross domestic product at market prices, 1999 - 2014

(Продължение)
(Continued)

(Млн. левове)
(Million BGN)

Година Year	Брутна добавена стойност Gross value added	Данъци минус субсидии върху продуктите Taxes less subsidies on products	Брутен вътрешен продукт Gross domestic product
Код/Code	B.1g	D.21-D.31	B.1*g
a	1	2	3=1+2
По цени на 2010 година ¹ At 2010 prices ¹			
1999	39149	6263	45495
2000	40825	6936	47775
2001	42594	7189	49804
2002	45907	6691	52801
2003	47690	7679	55482
2004	50081	8985	59120
2005	53458	9897	63398
2006	57186	10441	67679
2007	61666	11153	72873
2008	65144	11787	76989
2009	63901	9840	73740
2010	63985	9795	73780
2011	65136	9812	74949
2012	64664	10487	75126
2013	65373	10745	76090
2014	66554	10740	77268
Индекси на физическия обем (предходната година = 100) - % Volume indices (previous year = 100) - %			
1999	93.7	99.7	94.4
2000	104.3	110.8	105.0
2001	104.3	103.7	104.3
2002	107.8	93.1	106.0
2003	103.9	114.8	105.1
2004	105.0	117.0	106.6
2005	106.7	110.2	107.2
2006	107.0	105.5	106.8
2007	107.8	106.8	107.7
2008	105.6	105.7	105.7
2009	98.1	83.5	95.8
2010	100.1	99.5	100.1
2011	101.8	100.2	101.6
2012	99.3	106.9	100.2
2013	101.1	102.5	101.3
2014	101.8	100.0	101.6

I. Main components of production account by economic sector and economic activity groupings

1.3.1. Брутна добавена стойност по базисни цени и брутен вътрешен продукт по пазарни цени, 1999 - 2014 година Gross value added at basic prices and gross domestic product at market prices, 1999 - 2014

(Продължение и край)
(Continued and end)

(Проценти)
(Per cent)

Година Year	Брутна добавена стойност Gross value added	Данъци минус субсидии върху продуктите Taxes less subsidies on products	Брутен вътрешен продукт Gross domestic product
Код/Code	B.1g	D.21-D.31	B.1*g
a	1	2	3=1+2
Дефлатори (предходната година = 100) - % Deflators (previous year = 100) - %			
1999	103.4	101.6	103.2
2000	106.8	110.1	107.2
2001	106.3	104.4	106.1
2002	103.2	108.4	103.8
2003	101.3	109.6	102.3
2004	105.2	108.2	105.6
2005	106.5	106.8	106.5
2006	105.6	113.4	106.7
2007	111.7	107.6	111.1
2008	107.2	113.8	108.2
2009	104.7	99.7	104.0
2010	101.1	102.2	101.2
2011	107.4	103.3	106.9
2012	101.3	103.1	101.6
2013	99.2	99.6	99.3
2014	101.1	96.6	100.4
Дефлатори (2010 = 100) - % Deflators (2010 = 100) - %			
1999	56.2	44.7	54.5
2000	60.0	49.2	58.4
2001	63.8	51.4	62.0
2002	65.9	55.7	64.4
2003	66.7	61.1	65.8
2004	70.2	66.1	69.5
2005	74.7	70.6	74.0
2006	78.9	80.1	79.0
2007	88.2	86.2	87.8
2008	94.5	98.1	94.9
2009	98.9	97.8	98.8
2010	100.0	100.0	100.0
2011	107.4	103.3	106.9
2012	108.8	106.5	108.5
2013	108.0	106.1	107.7
2014	109.1	102.5	108.2

¹ Преизчислените агрегати не са адитивни.

¹ Non additive aggregates.

I. Основни елементи на сметка „Производство“ по икономически сектори и дейности

1.4.1. Брутна продукция по икономически сектори и дейности, 2010 - 2014 година Gross output by economic sector and economic activity groupings, 2010 - 2014

Код КИД - 2008 Code NACE Rev. 2	Групировки по икономически сектори и дейности	По текущи цени At current prices				
		2010	2011	2012	2013	2014
	Селско, горско и рибно стопанство	8693	9828	9703	9475	9293
A	Селско, горско и рибно стопанство	8693	9828	9703	9475	9293
	Индустрия	67063	77255	80432	76251	78792
B	Добивна промишленост	2784	2865	3019	3077	3001
C	Преработваща промишленост	40165	49079	51062	49774	51683
D	Производство и разпределение на електрическа и топлинна енергия и на газообразни горива	7085	8544	9800	9032	7333
E	Доставяне на води; канализационни услуги, управление на отпадъци и възстановяване	1450	1458	1366	1454	1538
F	Строителство	15579	15310	15185	12914	15236
	Услуги	77364	83495	83369	84507	92776
G	Търговия; ремонт на автомобили и мотоциклети	15351	16992	16903	17257	19144
H	Транспорт, складиране и пощи	10844	12471	12764	12588	14491
I	Хотелиерство и ресторантьорство	2914	3190	3227	3334	3510
J	Създаване и разпространение на информация и творчески продукти; далекосъобщения	6614	7050	6967	7283	7394
K	Финансови и застрахователни дейности	7505	8256	7673	7333	7643
L	Операции с недвижими имоти	9852	10508	10268	10100	9890
	в т.ч. условна рента на жилищата, заемани от собствениците им	6582	6840	6882	6728	6547
M	Професионални дейности и научни изследвания	5838	5793	6176	5669	5896
N	Административни и спомагателни дейности	2737	3194	3188	3081	3833
O	Държавно управление	5443	5507	6081	6415	6882
P	Образование	3024	3079	3004	3003	4269
Q	Хуманно здравеопазване и социална работа	3807	4212	3972	4703	4716
R	Култура, спорт и развлечения	2312	2121	2086	2463	2623
S	Други дейности	1122	1122	1059	1278	2487
	Общо групировки по икономически дейности	153119	170578	173504	170234	180860
	Корективи	9795	10134	11169	11395	11004
D.21	Данъци върху продуктите	10296	10722	11765	12027	11706
D.31	Субсидии върху продуктите	501	588	597	631	702
	Общо	162914	180713	184673	181629	191864

I. Main components of production account by economic sector and economic activity groupings

(Млн. левове)
(Millions BGN)

По цени на предходната година At previous year prices					Economic sectors and economic activity groupings
2010	2011	2012	2013	2014	
8212	8532	8857	10423	9626	Agriculture, forestry and fishing
8212	8532	8857	10423	9626	Agriculture, forestry and fishing
65247	72061	78467	77997	79552	Industry
2378	2568	2974	3342	3212	Mining and quarrying
38256	44884	49657	49877	52123	Manufacturing
6917	7980	9022	10169	7351	Electricity, gas, steam and air conditioning supply
1396	1420	1331	1207	1651	Water supply; sewerage, waste management and remediation activities
16301	15209	15483	13402	15215	Construction
74866	79839	82315	84627	91642	Services
14333	16452	16938	17403	19025	Wholesale and retail trade; repair of motor vehicles and motorcycles
10213	11493	12027	12405	14192	Transportation and storage
2908	3093	3183	3724	3515	Accommodation and food service activities
6596	6793	6790	7262	7432	Information and communication
6837	7608	8149	7541	7047	Financial and insurance activities
9611	10199	10145	10005	9489	Real estate activities
6421	6751	6764	7036	6545	of which: Imputed rent of owner occupied dwellings
5549	5623	5790	5625	6077	Professional, scientific and technical activities
3511	3279	3133	4306	3854	Administrative and support service activities
5673	5377	5902	5710	6864	Public administration and defence; compulsory social security
3011	2971	2985	2790	4234	Education
3320	3814	4069	4107	4773	Health and social work activities
2022	2044	2113	2673	2655	Arts, entertainment and recreation
1281	1091	1092	1077	2484	Other community service activities
148324	160432	169639	173047	180820	Total of economic activity groupings
9582	9812	10831	11443	11390	Adjustments
10060	10367	11421	12041	12083	Taxes on products
478	554	590	598	693	Subsidies on products
157906	170244	180470	184490	192210	Total

I. Основни елементи на сметка „Производство“ по икономически сектори и дейности

1.4.2. Брутна продукция по икономически сектори и дейности, 2010 - 2014 година Gross output by economic sector and economic activity groupings, 2010 - 2014

(Млн. левове)
(Million BGN)

Код КИД - 2008 Code NACE Rev. 2	Групировки по икономически сектори и дейности	По цени на 2010 ¹ година At 2010 ¹ year prices					Economic sectors and economic activity groupings
		2010	2011	2012	2013	2014	
	Селско, горско и рибно стопанство	8693	8532	7689	8260	8391	Agriculture, forestry and fishing
A	Селско, горско и рибно стопанство	8693	8532	7689	8260	8391	Agriculture, forestry and fishing
	Индустрия	67063	72061	73191	70975	74047	Industry
B	Добивна промишленост	2784	2568	2666	2952	3081	Mining and quarrying
C	Преработваща промишленост	40165	44884	45413	44359	46452	Manufacturing
D	Производство и разпределение на електрическа и топлинна енергия и на газообразни горива	7085	7980	8426	8743	7116	Electricity, gas, steam and air conditioning supply
E	Доставяне на води; канализационни услуги, управление на отпадъци и възстановяване	1450	1420	1296	1145	1300	Water supply; sewerage, waste management and remediation activities
F	Строителство	15579	15209	15381	13575	15994	Construction
	Услуги	77364	79839	78711	79899	86644	Services
G	Търговия; ремонт на автомобили и мотоциклети	15351	16452	16400	16885	18616	Wholesale and retail trade; repair of motor vehicles and motorcycles
H	Транспорт, складиране и пощи	10844	11493	11084	10772	12144	Transportation and storage
I	Хотелиерство и ресторантьорство	2914	3093	3087	3562	3756	Accommodation and food service activities
J	Създаване и разпространение на информация и творчески продукти; далекосъобщения	6614	6793	6543	6820	6959	Information and communication
K	Финансови и застрахователни дейности	7505	7608	7509	7381	7094	Financial and insurance activities
L	Операции с недвижими имоти	9852	10199	9848	9595	9015	Real estate activities
	в т.ч. условна рента на жилищата, заемани от собствениците им	6582	6751	6676	6826	6639	of which: Imputed rent of owner occupied dwellings
M	Професионални дейности и научни изследвания	5838	5623	5621	5120	5487	Professional, scientific and technical activities
N	Административни и спомагателни дейности	2737	3279	3216	4343	5432	Administrative and support service activities
O	Държавно управление	5443	5377	5763	5412	5791	Public administration and defence; compulsory social security
P	Образование	3024	2971	2880	2674	3771	Education
Q	Хуманно здравеопазване и социална работа	3807	3814	3684	3809	3866	Health and social work activities
R	Култура, спорт и развлечения	2312	2044	2035	2607	2810	Arts, entertainment and recreation
S	Други дейности	1122	1091	1061	1079	2097	Other community service activities
	Общо групировки по икономически дейности	153119	160432	159548	159128	169024	Total of economic activity groupings

¹Преизчислените агрегати не са адитивни.

¹Non additive aggregates.

I. Main components of production account by economic sector and economic activity groupings

1.4.3. Индекси на физическия обем на брутната продукция по икономически сектори и дейности, 2010 - 2014 година Volume indices of gross output by economic sector and economic activity groupings, 2010 - 2014

(Предходната година = 100)
(Previous year = 100)

Код КИД - 2008 Code NACE Rev. 2	Групировки по икономически сектори и дейности	2010	2011	2012	2013	2014	Economic sectors and economic activity groupings
	Селско, горско и рибно стопанство	94.7	98.2	90.1	107.4	101.6	Agriculture, forestry and fishing
A	Селско, горско и рибно стопанство	94.7	98.2	90.1	107.4	101.6	Agriculture, forestry and fishing
	Индустрия	94.4	107.5	101.6	97.0	104.3	Industry
B	Добивна промишленост	103.3	92.3	103.8	110.7	104.4	Mining and quarrying
C	Преработваща промишленост	99.3	111.7	101.2	97.7	104.7	Manufacturing
D	Производство и разпределение на електрическа и топлинна енергия и на газообразни горива	105.4	112.6	105.6	103.8	81.4	Electricity, gas, steam and air conditioning supply
E	Доставяне на води; канализационни услуги, управление на отпадъци и възстановяване	100.5	98.0	91.3	88.3	113.5	Wholesale and retail trade; repair of motor vehicles and motorcycles
F	Строителство	80.2	97.6	101.1	88.3	117.8	Construction
	Услуги	99.2	103.2	98.6	101.5	108.4	Services
G	Търговия; ремонт на автомобили и мотоциклети	102.4	107.2	99.7	103.0	110.2	Wholesale and retail trade; repair of motor vehicles and motorcycles
H	Транспорт, складиране и пощи	100.1	106.0	96.4	97.2	112.7	Transportation and storage
I	Хотелиерство и ресторантьорство	104.5	106.1	99.8	115.4	105.4	Accommodation and food service activities
J	Създаване и разпространение на информация и творчески продукти; далекосъобщения	100.4	102.7	96.3	104.2	102.1	Information and communication
K	Финансови и застрахователни дейности	108.7	101.4	98.7	98.3	96.1	Financial and insurance activities
L	Операции с недвижими имоти	99.7	103.5	96.6	97.4	94.0	Real estate activities
	в т.ч. условна рента на жилищата, заемани от собствениците им	101.1	102.6	98.9	102.2	97.3	of which: imputed rent of owner occupied dwellings
M	Професионални дейности и научни изследвания	89.3	96.3	100.0	91.1	107.2	Professional, scientific and technical activities
N	Административни и спомагателни дейности	92.3	119.8	98.1	135.1	125.1	Administrative and support service activities
O	Държавно управление	94.5	98.8	107.2	93.9	107.0	Public administration and defence; compulsory social security
P	Образование	93.0	98.2	96.9	92.9	141.0	Education
Q	Хуманно здравеопазване и социална работа	98.8	100.2	96.6	103.4	101.5	Health and social work activities
R	Култура, спорт и развлечения	97.8	88.4	99.6	128.1	107.8	Arts, entertainment and recreation
S	Други дейности	97.5	97.2	97.3	101.7	194.3	Other community service activities
	Общо групировки по икономически дейности	96.8	104.8	99.4	99.7	106.2	Total of economic activity groupings

I. Основни елементи на сметка „Производство“ по икономически сектори и дейности

1.5.1. Междинно потребление по икономически сектори и дейности, 2010 - 2014 година Intermediate consumption by economic sector and economic activity groupings, 2010 - 2014

Код КИД - 2008 Code NACE Rev. 2	Групировки по икономически сектори и дейности	По текущи цени At current prices				
		2010	2011	2012	2013	2014
	Селско, горско и рибно стопанство	5527	6120	5961	5705	5470
A	Селско, горско и рибно стопанство	5527	6120	5961	5705	5470
	Индустрия	49466	56514	59638	56804	60275
B	Добивна промишленост	1334	1215	1286	1317	1548
C	Преработваща промишленост	31607	37927	39851	39430	40791
D	Производство и разпределение на електрическа и топлинна енергия и на газообразни горива	4770	5773	6747	5798	4713
E	Доставяне на води; канализационни услуги, управление на отпадъци и възстановяване	824	778	709	766	853
F	Строителство	10931	10821	11046	9493	12371
	Услуги	34141	37979	37530	37149	42507
G	Търговия; ремонт на автомобили и мотоциклети	7723	8635	8571	8155	9881
H	Транспорт, складиране и пощи	6756	8535	8615	8393	9973
I	Хотелиерство и ресторантьорство	1398	1580	1691	1641	1806
J	Създаване и разпространение на информация и творчески продукти; далекосъобщения	3100	3282	3339	3304	3357
K	Финансови и застрахователни дейности	2396	2456	2298	2348	2401
L	Операции с недвижими имоти	1917	2356	2098	2042	2549
	в т.ч. условна рента на жилищата, заемани от собствениците им	497	538	548	491	681
M	Професионални дейности и научни изследвания	3400	3341	3408	3044	3058
N	Административни и спомагателни дейности	1634	1850	1761	1747	2134
O	Държавно управление	1598	1607	2049	1854	1438
P	Образование	695	761	603	697	879
Q	Хуманно здравеопазване и социална работа	1826	1970	1642	1993	1877
R	Култура, спорт и развлечения	1547	1320	1129	1456	1900
S	Други дейности	152	285	325	476	1254
	Общо групировки по икономически дейности	89134	100613	103129	99658	108252

I. Main components of production account by economic sector and economic activity groupings

(Млн. левове)
(Million BGN)

По цени на предходната година At previous year prices					Economic sectors and economic activity groupings
2010	2011	2012	2013	2014	
5320	5417	5419	6563	5561	Agriculture, forestry and fishing
5320	5417	5419	6563	5561	Agriculture, forestry and fishing
47342	53482	57578	57153	61557	Industry
1095	1101	1201	1452	1941	Mining and quarrying
29299	35277	38251	39035	41334	Manufacturing
4725	5570	6207	6913	4938	Electricity, gas, steam and air conditioning supply
844	780	661	535	930	Water supply; sewerage, waste management and remediation activities
11378	10754	11259	9218	12413	Construction
32362	36396	37183	38185	41856	Services
5952	8283	8677	9008	10673	Wholesale and retail trade; repair of motor vehicles and motorcycles
5809	7938	8087	8026	9535	Transportation and storage
1354	1504	1428	1904	1600	Accommodation and food service activities
3068	3179	3124	3567	3410	Information and communication
2843	2414	2719	2240	2205	Financial and insurance activities
1974	2342	1810	2001	2026	Real estate activities
478	451	506	483	647	of which: Imputed rent of owner occupied dwellings
3263	3170	3403	2806	3103	Professional, scientific and technical activities
2443	1994	1834	2816	2172	Administrative and support service activities
1886	1538	1873	1624	1371	Public administration and defence; compulsory social security
824	715	666	503	787	Education
1430	1842	1914	1652	1943	Health and social work activities
1386	1303	1334	1767	2150	Arts, entertainment and recreation
129	173	313	271	881	Other community service activities
85023	95296	100180	101901	108974	Total of economic activity groupings

I. Основни елементи на сметка „Производство“ по икономически сектори и дейности

1.5.2. Междинно потребление по икономически сектори и дейности, 2010 - 2014 година Intermediate consumption by economic sector and economic activity groupings, 2010 - 2014

(Млн. левове)
(Million BGN)

Код КИД - 2008 Code NACE Rev. 2	Групировки по икономически сектори и дейности	По цени на 2010 ¹ година At 2010 ¹ year prices					Economic sectors and economic activity groupings
		2010	2011	2012	2013	2014	
	Селско, горско и рибно стопанство	5527	5417	4796	5281	5148	Agriculture, forestry and fishing
A	Селско, горско и рибно стопанство	5527	5417	4796	5281	5148	Agriculture, forestry and fishing
	Индустрия	49466	53482	54489	52219	56588	Industry
B	Добивна промишленост	1334	1101	1089	1229	1812	Mining and quarrying
C	Преработваща промишленост	31607	35277	35578	34850	36533	Manufacturing
D	Производство и разпределение на електрическа и топлинна енергия и на газообразни горива	4770	5570	5989	6137	5226	Electricity, gas, steam and air conditioning supply
E	Доставяне на води; канализационни услуги, управление на отпадъци и възстановяване	824	780	662	500	607	Water supply; sewerage, waste management and remediation activities
F	Строителство	10931	10754	11189	9337	12210	Construction
	Услуги	34141	36396	35634	36256	40850	Services
G	Търговия; ремонт на автомобили и мотоциклети	7723	8283	8324	8748	11449	Wholesale and retail trade; repair of motor vehicles and motorcycles
H	Транспорт, складиране и пощи	6756	7938	7522	7008	7962	Transportation and storage
I	Хотелиерство и ресторантьорство	1398	1504	1360	1531	1492	Accommodation and food service activities
J	Създаване и разпространение на информация и творчески продукти; далекосъобщения	3100	3179	3026	3233	3336	Information and communication
K	Финансови и застрахователни дейности	2396	2414	2673	2605	2446	Financial and insurance activities
L	Операции с недвижими имоти	1917	2342	1800	1716	1703	Real estate activities
	в т.ч. условна рента на жилищата, заемани от собствениците им	497	451	425	374	493	of which: Imputed rent of owner occupied dwellings
M	Професионални дейности и научни изследвания	3400	3170	3229	2659	2710	Professional, scientific and technical activities
N	Административни и спомагателни дейности	1634	1994	1977	3163	3932	Administrative and support service activities
O	Държавно управление	1598	1538	1792	1421	1051	Public administration and defence; compulsory social security
P	Образование	695	715	625	521	589	Education
Q	Хуманно здравеопазване и социална работа	1826	1842	1789	1800	1755	Health and social work activities
R	Култура, спорт и развлечения	1547	1303	1316	2060	3042	Arts, entertainment and recreation
S	Други дейности	152	173	190	158	293	Other community service activities
	Общо групировки по икономически дейности	89134	95296	94886	93756	102521	Total of economic activity groupings

¹Преизчислените агрегати не са адитивни.

¹Non additive aggregates.

I. Main components of production account by economic sector and economic activity groupings

1.5.3. Индекси на физическия обем на междинното потребление по икономически сектори и дейности, 2010 - 2014 година Volume indices of intermediate consumption by economic sector and economic activity groupings, 2010 - 2014

(Предходната година = 100)
(Previous year = 100)

Код КИД - 2008 Code NACE Rev. 2	Групировки по икономически сектори и дейности	2010	2011	2012	2013	2014	Economic sectors and economic activity groupings
	Селско, горско и рибно стопанство	95.3	98.0	88.5	110.1	97.5	Agriculture, forestry and fishing
A	Селско, горско и рибно стопанство	95.3	98.0	88.5	110.1	97.5	Agriculture, forestry and fishing
	Индустрия	94.9	108.1	101.9	95.8	108.4	Industry
B	Добивна промишленост	101.7	82.5	98.9	112.9	147.4	Mining and quarrying
C	Преработваща промишленост	100.2	111.6	100.9	98.0	104.8	Manufacturing
D	Производство и разпределение на електрическа и топлинна енергия и на газообразни горива	107.8	116.8	107.5	102.5	85.2	Electricity, gas, steam and air conditioning supply
E	Доставяне на води; канализационни услуги, управление на отпадъци и възстановяване	97.8	94.7	84.9	75.5	121.5	Water supply; sewerage, waste management and remediation activities
F	Строителство	79.5	98.4	104.0	83.5	130.8	Construction
	Услуги	93.5	106.6	97.9	101.7	112.7	Services
G	Търговия; ремонт на автомобили и мотоциклети	87.9	107.3	100.5	105.1	130.9	Wholesale and retail trade; repair of motor vehicles and motorcycles
H	Транспорт, складиране и пощи	96.2	117.5	94.8	93.2	113.6	Transportation and storage
I	Хотелиерство и ресторантьорство	97.6	107.6	90.4	112.6	97.5	Accommodation and food service activities
J	Създаване и разпространение на информация и творчески продукти; далекосъобщения	96.9	102.6	95.2	106.8	103.2	Information and communication
K	Финансови и застрахователни дейности	115.4	100.8	110.7	97.5	93.9	Financial and insurance activities
L	Операции с недвижими имоти	83.8	122.2	76.9	95.3	99.2	Real estate activities
	в т.ч. условна рента на жилищата, заемани от собствениците им	99.4	90.7	94.1	88.1	131.8	of which: Imputed rent of owner occupied dwellings
M	Професионални дейности и научни изследвания	79.7	93.2	101.9	82.3	101.9	Professional, scientific and technical activities
N	Административни и спомагателни дейности	105.1	122.0	99.1	159.9	124.3	Administrative and support service activities
							Public administration and defence; compulsory social security
O	Държавно управление	100.1	96.3	116.5	79.3	74.0	Public administration and defence; compulsory social security
P	Образование	97.2	102.9	87.4	83.3	113.0	Education
Q	Хуманно здравеопазване и социална работа	85.0	100.9	97.2	100.6	97.5	Health and social work activities
R	Култура, спорт и развлечения	100.5	84.2	101.0	156.5	147.7	Arts, entertainment and recreation
S	Други дейности	59.5	113.6	109.8	83.2	185.3	Other community service activities
	Общо групировки по икономически дейности	94.4	106.9	99.6	98.8	109.3	Total of economic activity groupings

I. Основни елементи на сметка „Производство“ по икономически сектори и дейности

1.6.1. Брутна добавена стойност по икономически сектори и дейности, 2010 - 2014 година
Gross value added by economic sector and economic activity groupings, 2010 - 2014

Код КИД - 2008 Code NACE Rev. 2	Групировки по икономически сектори и дейности	По текущи цени At current prices				
		2010	2011	2012	2013	2014
	Селско, горско и рибно стопанство	3166	3708	3742	3770	3823
A	Селско, горско и рибно стопанство	3166	3708	3742	3770	3823
	Индустрия	17597	20742	20794	19448	18516
B	Добивна промишленост	1450	1650	1733	1760	1454
C	Преработваща промишленост	8558	11151	11212	10344	10892
D	Производство и разпределение на електрическа и топлинна енергия и на газообразни горива	2315	2771	3053	3234	2620
E	Доставяне на води; канализационни услуги, управление на отпадъци и възстановяване	626	680	657	688	685
F	Строителство	4648	4489	4139	3422	2865
	Услуги	43222	45516	45839	47358	50269
G	Търговия; ремонт на автомобили и мотоциклети	7628	8357	8333	9102	9263
H	Транспорт, складиране и пощи	4087	3936	4149	4195	4518
I	Хотелиерство и ресторантьорство	1516	1611	1536	1693	1704
J	Създаване и разпространение на информация и творчески продукти; далекосъобщения	3514	3767	3627	3978	4037
K	Финансови и застрахователни дейности	5109	5799	5374	4985	5242
L	Операции с недвижими имоти	7936	8152	8170	8058	7341
	в т.ч. условна рента на жилищата, заемани от собствениците им	6085	6303	6333	6237	5866
M	Професионални дейности и научни изследвания	2437	2452	2768	2626	2837
N	Административни и спомагателни дейности	1103	1344	1427	1334	1699
O	Държавно управление	3845	3900	4032	4561	5444
P	Образование	2330	2318	2401	2306	3391
Q	Хуманно здравеопазване и социална работа	1981	2242	2331	2710	2839
R	Култура, спорт и развлечения	764	801	957	1007	724
S	Други дейности	970	838	734	803	1233
	Общо групировки по икономически дейности	63985	69966	70375	70576	72608
	Корективи	9795	10134	11169	11395	11004
D.21	Данъци върху продуктите	10296	10722	11765	12027	11706
D.31	Субсидии върху продуктите	501	588	597	631	702
B.1*g	БВП ПО ПАЗАРНИ ЦЕНИ	73780	80100	81544	81971	83612

I. Main components of production account by economic sector and economic activity groupings

(Млн. левове)
(Million BGN)

По цени на предходната година At previous year prices					Economic sectors and economic activity groupings
2010	2011	2012	2013	2014	
2892	3114	3438	3860	4065	Agriculture, forestry and fishing
2892	3114	3438	3860	4065	Agriculture, forestry and fishing
17905	18579	20888	20844	17995	Industry
1283	1467	1773	1891	1271	Mining and quarrying
8956	9607	11406	10842	10788	Manufacturing
2191	2409	2815	3256	2413	Electricity, gas, steam and air conditioning supply
551	640	670	671	721	Water supply; sewerage, waste management and remediation activities
4923	4456	4224	4184	2802	Construction
42504	43443	45132	46442	49786	Services
8381	8169	8260	8395	8353	Wholesale and retail trade; repair of motor vehicles and motorcycles
4404	3555	3939	4378	4657	Transportation and storage
1553	1589	1755	1820	1916	Accommodation and food service activities
3528	3614	3665	3695	4022	Information and communication
3995	5194	5430	5301	4843	Financial and insurance activities
7637	7858	8335	8004	7462	Real estate activities
5943	6300	6258	6553	5897	of which: Imputed rent of owner occupied dwellings
2286	2453	2388	2819	2974	Professional, scientific and technical activities
1068	1284	1298	1489	1681	Administrative and support service activities
3788	3839	4030	4086	5493	Public administration and defence; compulsory social security
2187	2256	2319	2287	3447	Education
1890	1972	2155	2456	2830	Health and social work activities
636	741	779	905	505	Arts, entertainment and recreation
1153	918	779	806	1603	Other community service activities
63301	65136	69459	71146	71845	Total of economic activity groupings
9582	9812	10831	11443	11390	Adjustments
10060	10367	11421	12041	12083	Taxes on products
478	554	590	598	693	Subsidies on products
72884	74949	80290	82589	83236	GDP AT MARKET PRICES

I. Основни елементи на сметка „Производство“ по икономически сектори и дейности

1.6.2. Брутна добавена стойност по икономически сектори и дейности, 2010 - 2014 година Gross value added by economic sector and economic activity groupings, 2010 - 2014

(Млн. левове)
(Million BGN)

Код КИД - 2008 Code NACE Rev. 2	Групировки по икономически сектори и дейности	По цени на 2010 ¹ година At 2010 ¹ year prices					Economic sectors and economic activity groupings
		2010	2011	2012	2013	2014	
	Селско, горско и рибно стопанство	3166	3114	2888	2979	3213	Agriculture, forestry and fishing
A	Селско, горско и рибно стопанство	3166	3114	2888	2979	3213	Agriculture, forestry and fishing
	Индустрия	17597	18579	18711	18755	17355	Industry
B	Добивна промишленост	1450	1467	1576	1719	1241	Mining and quarrying
C	Преработваща промишленост	8558	9607	9827	9502	9910	Manufacturing
D	Производство и разпределение на електрическа и топлинна енергия и на газообразни горива	2315	2409	2448	2610	1948	Electricity, gas, steam and air conditioning supply
E	Доставяне на води; канализационни услуги, управление на отпадъци и възстановяване	626	640	631	644	675	Water supply; sewerage, waste management and remediation activities
F	Строителство	4648	4456	4193	4238	3471	Construction
	Услуги	43222	43443	43076	43643	45879	Services
G	Търговия; ремонт на автомобили и мотоциклети	7628	8169	8075	8136	7467	Wholesale and retail trade; repair of motor vehicles and motorcycles
H	Транспорт, складиране и пощи	4087	3555	3558	3755	4168	Transportation and storage
I	Хотелиерство и ресторантьорство	1516	1589	1732	2053	2322	Accommodation and food service activities
J	Създаване и разпространение на информация и творчески продукти; далекосъобщения	3514	3614	3516	3581	3620	Information and communication
K	Финансови и застрахователни дейности	5109	5194	4863	4796	4659	Financial and insurance activities
L	Операции с недвижими имоти	7936	7858	8034	7871	7289	Real estate activities
	в т.ч. условна рента на жилищата, заемани от собствениците им	6085	6300	6255	6472	6120	of which: Imputed rent of owner occupied dwellings
M	Професионални дейности и научни изследвания	2437	2453	2388	2433	2755	Professional, scientific and technical activities
N	Административни и спомагателни дейности	1103	1284	1241	1295	1632	Administrative and support service activities
O	Държавно управление	3845	3839	3967	4020	4841	Public administration and defence; compulsory social security
P	Образование	2330	2256	2257	2150	3214	Education
Q	Хуманно здравеопазване и социална работа	1981	1972	1895	1997	2085	Health and social work activities
R	Култура, спорт и развлечения	764	741	720	681	341	Arts, entertainment and recreation
S	Други дейности	970	918	854	938	1874	Other community service activities
	Общо групировки по икономически дейности	63985	65136	64664	65373	66549	Total of economic activity groupings
	Корективи	9795	9812	10487	10745	10740	Adjustments
B.1*g	БВП ПО ПАЗАРНИ ЦЕНИ	73780	74949	75126	76090	77263	GDP AT MARKET PRICES

¹ Преизчислените агрегати не са адитивни.

¹ Non additive aggregates.

I. Main components of production account by economic sector and economic activity groupings

1.6.3. Индекси на физическия обем на брутната добавена стойност по икономически сектори и дейности, 2010 - 2014 година Volume indices of gross value added by economic sector and economic activity groupings, 2010 - 2014

(Предходната година = 100)
(Previous year = 100)

Код КИД - 2008 Code NACE Rev. 2	Групировки по икономически сектори и дейности	2010	2011	2012	2013	2014	Economic sectors and economic activity groupings
	Селско, горско и рибно стопанство	93.5	98.4	92.7	103.2	107.8	Agriculture, forestry and fishing
A	Селско, горско и рибно стопанство	93.5	98.4	92.7	103.2	107.8	Agriculture, forestry and fishing
	Индустрия	93.0	105.6	100.7	100.2	92.5	Industry
B	Добивна промишленост	104.8	101.2	107.4	109.1	72.2	Mining and quarrying
C	Преработваща промишленост	96.2	112.3	102.3	96.7	104.3	Manufacturing
D	Производство и разпределение на електрическа и топлинна енергия и на газообразни горива	100.6	104.1	101.6	106.6	74.6	Electricity, gas, steam and air conditioning supply
E	Доставяне на води; канализационни услуги, управление на отпадъци и възстановяване	105.1	102.3	98.6	102.1	104.7	Water supply; sewerage, waste management and remediation activities
F	Строителство	81.8	95.9	94.1	101.1	81.9	Construction
	Услуги	104.0	100.5	99.2	101.3	105.1	Services
G	Търговия; ремонт на автомобили и мотоциклети	115.9	107.1	98.9	100.8	91.8	Wholesale and retail trade; repair of motor vehicles and motorcycles
H	Транспорт, складиране и пощи	105.9	87.0	100.1	105.5	111.0	Transportation and storage
I	Хотелиерство и ресторантьорство	111.3	104.8	109.0	118.5	113.1	Accommodation and food service activities
J	Създаване и разпространение на информация и творчески продукти; далекосъобщения	103.8	102.8	97.3	101.9	101.1	Information and communication
K	Финансови и застрахователни дейности	104.4	101.7	93.6	98.6	97.1	Financial and insurance activities
L	Операции с недвижими имоти	104.9	99.0	102.2	98.0	92.6	Real estate activities
	в т.ч. условна рента на жилищата, заемани от собствениците им	101.1	103.5	99.3	103.5	94.6	of which: Imputed rent of owner occupied dwellings
M	Професионални дейности и научни изследвания	107.8	100.6	97.4	101.8	113.3	Professional, scientific and technical activities
N	Административни и спомагателни дейности	72.2	116.5	96.6	104.4	126.1	Administrative and support service activities
							Public administration and defence; compulsory social security
O	Държавно управление	91.9	99.8	103.3	101.3	120.4	Education
P	Образование	91.5	96.8	100.1	95.3	149.5	Education
Q	Хуманно здравеопазване и социална работа	112.8	99.5	96.1	105.4	104.4	Health and social work activities
R	Култура, спорт и развлечения	92.3	96.9	97.2	94.6	50.1	Arts, entertainment and recreation
S	Други дейности	105.0	94.7	93.0	109.8	199.7	Other community service activities
	Общо групировки по икономически дейности	100.1	101.8	99.3	101.1	101.8	Total of economic activity groupings
B.1*g	БВП ПО ПАЗАРНИ ЦЕНИ	96.1	98.8	93.6	98.5	100.8	GDP AT MARKET PRICES

I. Основни елементи на сметка „Производство“ по икономически сектори и дейности

1.7.1. Съотношения в сметка „Производство“ по икономически сектори и дейности, текущи цени, 2010 - 2014 година
Production account ratios by economic sector and economic activity groupings, current prices, 2010 - 2014

Код КИД - 2008 Code NACE Rev. 2	Групировки по икономически сектори и дейности	Относителен дял на брутната продукция по дейности в общата брутна продукция Gross output by activity as a share of total gross output					Относителен дял на междинното потребление по дейности в общото междинно потребление Intermediate consumption by activity as a share of total intermediate consumption				
		2010	2011	2012	2013	2014	2010	2011	2012	2013	2014
	Селско, горско и рибно стопанство	5.7	5.8	5.6	5.6	5.1	6.2	6.1	5.8	5.7	5.1
A	Селско, горско и рибно стопанство	5.7	5.8	5.6	5.6	5.1	6.2	6.1	5.8	5.7	5.1
	Индустрия	43.8	45.3	46.4	44.8	43.6	55.5	56.2	57.8	57.0	55.7
B	Добивна промишленост	1.8	1.7	1.7	1.8	1.7	1.5	1.2	1.2	1.3	1.4
C	Преработваща промишленост	26.2	28.8	29.4	29.2	28.6	35.5	37.7	38.6	39.6	37.7
D	Производство и разпределение на електрическа и топлинна енергия и на газообразни горива	4.6	5.0	5.6	5.3	4.1	5.4	5.7	6.5	5.8	4.4
E	Доставяне на води; канализационни услуги, управление на отпадъци и възстановяване	0.9	0.9	0.8	0.9	0.9	0.9	0.8	0.7	0.8	0.8
F	Строителство	10.2	9.0	8.8	7.6	8.4	12.3	10.8	10.7	9.5	11.4
	Услуги	50.5	48.9	48.1	49.6	51.3	38.3	37.7	36.4	37.3	39.3
G	Търговия; ремонт на автомобили и мотоциклети	10.0	10.0	9.7	10.1	10.6	8.7	8.6	8.3	8.2	9.1
H	Транспорт, складиране и пощи	7.1	7.3	7.4	7.4	8.0	7.6	8.5	8.4	8.4	9.2
I	Хотелиерство и ресторантьорство	1.9	1.9	1.9	2.0	1.9	1.6	1.6	1.6	1.6	1.7
J	Създаване и разпространение на информация и творчески продукти; далекосъобщения	4.3	4.1	4.0	4.3	4.1	3.5	3.3	3.2	3.3	3.1
K	Финансови и застрахователни дейности	4.9	4.8	4.4	4.3	4.2	2.7	2.4	2.2	2.4	2.2
L	Операции с недвижими имоти	6.4	6.2	5.9	5.9	5.5	2.2	2.3	2.0	2.0	2.4
	в т.ч. условна рента на жилищата, заемани от собствениците им	4.3	4.0	4.0	4.0	3.6	0.6	0.5	0.5	0.5	0.6
M	Професионални дейности и научни изследвания	3.8	3.4	3.6	3.3	3.3	3.8	3.3	3.3	3.1	2.8
N	Административни и спомагателни дейности	1.8	1.9	1.8	1.8	2.1	1.8	1.8	1.7	1.8	2.0
O	Държавно управление	3.6	3.2	3.5	3.8	3.8	1.8	1.6	2.0	1.9	1.3
P	Образование	2.0	1.8	1.7	1.8	2.4	0.8	0.8	0.6	0.7	0.8
Q	Хуманно здравеопазване и социална работа	2.5	2.5	2.3	2.8	2.6	2.0	2.0	1.6	2.0	1.7
R	Култура, спорт и развлечения	1.5	1.2	1.2	1.4	1.5	1.7	1.3	1.1	1.5	1.8
S	Други дейности	0.7	0.7	0.6	0.8	1.4	0.2	0.3	0.3	0.5	1.2
	Общо групировки по икономически дейности	100.0	100.0	100.0	100.0	100.0	100.0	100.0	100.0	100.0	100.0

I. Main components of production account by economic sector and economic activity groupings

(Проценти)
(Per cent)

Относителен дял на добавената стойност по дейности в общата добавена стойност Value added by activity as a share of total value added					Economic sectors and economic activity groupings
2010	2011	2012	2013	2014	
4.9	5.3	5.3	5.3	5.3	Agriculture, forestry and fishing
4.9	5.3	5.3	5.3	5.3	Agriculture, forestry and fishing
27.5	29.6	29.5	27.6	25.5	Industry
2.3	2.4	2.5	2.5	2.0	Mining and quarrying
13.4	15.9	15.9	14.7	15.0	Manufacturing
3.6	4.0	4.3	4.6	3.6	Electricity, gas, steam and air conditioning supply
1.0	1.0	0.9	1.0	0.9	Water supply; sewerage, waste management and remediation activities
7.3	6.4	5.9	4.8	3.9	Construction
67.6	65.1	65.1	67.1	69.2	Services
11.9	11.9	11.8	12.9	12.8	Wholesale and retail trade; repair of motor vehicles and motorcycles
6.4	5.6	5.9	5.9	6.2	Transportation and storage
2.4	2.3	2.2	2.4	2.3	Accommodation and food service activities
5.5	5.4	5.2	5.6	5.6	Information and communication
8.0	8.3	7.6	7.1	7.2	Financial and insurance activities
12.4	11.7	11.6	11.4	10.1	Real estate activities
9.5	9.0	9.0	8.8	8.1	of which: Imputed rent of owner occupied dwellings
3.8	3.5	3.9	3.7	3.9	Professional, scientific and technical activities
1.7	1.9	2.0	1.9	2.3	Administrative and support service activities
6.0	5.6	5.7	6.5	7.5	Public administration and defence; compulsory social security
3.6	3.3	3.4	3.3	4.7	Education
3.1	3.2	3.3	3.8	3.9	Health and social work activities
1.2	1.1	1.4	1.4	1.0	Arts, entertainment and recreation
1.5	1.2	1.0	1.1	1.7	Other community service activities
100.0	100.0	100.0	100.0	100.0	Total of economic activity groupings

**II. БРУТЕН ВЪТРЕШЕН ПРОДУКТ
ПО МЕТОДА НА РАЗХОДИТЕ ЗА
КРАЙНО ИЗПОЛЗВАНЕ
GROSS DOMESTIC PRODUCT BY
FINAL EXPENDITURE APPROACH**



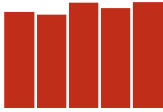

МЕТОДОЛОГИЧНИ БЕЛЕЖКИ

БВП по метода на крайното използване се изчислява като сума от индивидуалното потребление, колективното потребление, бруто образуването на основен капитал, изменението на запасите и външноотърговското салдо на стоки и услуги.

Индивидуалното потребление се състои от:

- **Крайни потребителски разходи на домакинствата:** покупки на стоки и услуги, без купени за производствено потребление; стоки, произведени от домакинствата за собствено потребление; покупки на услуги, напълно или частично платени; условно начислена рента на жилищата, заемани от собствениците им; част от компенсацията на наетите, представляваща доход в натура. От 1996 г. индивидуалното потребление на домакинствата се изчислява в съответствие с т.нар. **национална концепция**, т.е. включва потреблението на резиденти в чужбина и изключва потреблението на нерезиденти в страната. От 1997 г. потребителските разходи на домакинствата се изчисляват по класификацията COICOP - Единно международно класифициране на потребителските разходи, използвана ЕСС 2010.

- **Крайни потребителски разходи на нетърговските организации, обслужващи домакинствата** - разходите на синдикални, религиозни, благотворителни и други организации с идеална цел за предоставяне на стоки и услуги на домакинствата безплатно или по икономически незначими цени.

- **Крайни разходи на правителството за индивидуално потребление** - разходите на държавния бюджет за услугите, предоставени безплатно на домакинствата в областта на здравеопазването, социалното осигуряване, образованието, спорта, културата и изкуството.

Колективното потребление се измерва с крайните разходи на правителството за колективно потребление, които задоволяват потребностите на обществото като цяло. Включват услугите по поддържането на населените места, осъществявани от общините, част от науката и научното обслужване, управлението, отбраната и сигурността на страната.

Бруто образуването на основен капитал включва направените инвестиции за следните видове дълготрайни активи: дълготрайни материални активи, включващи трайни насаждения, продуктивни и работни животни, сгради, машини,

METHODOLOGICAL NOTES

GDP by final expenditure is calculated as a sum of individual consumption, collective consumption, gross fixed capital formation, changes in inventories, net exports of goods and services.

Individual consumption is measured by:

- **Household final consumption expenditure:** purchases of goods and services except those bought for intermediate use; goods produced by households for their own final consumption; purchases of services, fully or partially paid; imputed rent of owner occupied dwellings; income in kind. Since 1996 individual consumption of households is calculated according to the national concept i.e. including the consumption of residents abroad and excluding the consumption of non-residents within the economic territory of the country. Since 1997, Household final consumption expenditure is calculated in accordance with COICOP - Classification of Individual Consumption by Purpose, which is used in ESA 2010.

- **Final consumption expenditure of non-profit institutions serving households** - these are expenditures of trade unions, religious, charity and other NPISHs rendering goods and services to households free or at economically insignificant prices;

- **Government final consumption expenditure** - these are expenditures incurred by the state budget for the provision of individual services free of charge to households: health, social insurance, education, sports, culture and arts.

Collective consumption is measured by the final consumption expenditure of government on collective services provided to the society as a whole. These are services for maintenance of settlements, fundamental science and part of scientific services, government administration, defence and security.

Gross fixed capital formation includes the investments for the following types of fixed assets: tangible fixed assets (permanent crops, productive and draught animals, buildings, machinery and equipment, transport facilities, agricultural

съоръжения и оборудване, транспортни средства, стопански инвентар; дълготрайни нематериални активи като програмни продукти, геологопроучвателни и проучвателно-проектантски работи и други. Бруто образуването на основен капитал се измерва с направените през годината разходи за придобиване на дълготрайни активи (вкл. направените разходи за невъведени в действие дълготрайни материални активи - т.нар. незавършено строителство), намалени с приходите от продажба на съществуващи дълготрайни материални активи.

Запасите се състоят от суровини и материали; незавършено производство, готова продукция; стоки за препродажба; млади животни и животни за угодяване. Годишните оценки за изменението на запасите и за холдинговите печалби и загуби се правят като сума от тримесечните оценки. За запасите от готова продукция и незавършено производство холдинговите печалби и загуби се елиминират от оценките на продукцията в производствената сметка. Изменението на запасите като елемент на БВП по метода на разходите за крайно използване се изчислява без холдингови печалби и загуби за четирите групи запаси.

Оценките на изменението на запасите без холдингови печалби/загуби се правят по следния начин:

Наличностите на запасите по вид и по дейности в началото и в края на дадено тримесечие се дефлират със специфични ценови индекси, с което се трансформират в средногодишни цени на предходната година. Разликата между дефлираните стойности (краят минус началото на периода) представлява оценка на физическото изменение на запасите по постоянни цени без холдингови печалби/загуби. Оценката за изменението на запасите по цени на съответното тримесечие се получава чрез инфлиране на оценката по постоянни цени с ценови индекс за съответното тримесечие.

Външнотърговското салдо на стоки и услуги се изчислява като разлика между износа и вноса на стоки и услуги. Износът и вносът на стоки са по цени FOB.

equipment); intangible fixed assets (R&D products, software, mineral exploration and construction research and design). Gross fixed capital formation is measured by expenditures on acquisition of fixed assets (incl. uncompleted construction) less the revenues from sales of existing fixed tangible assets.

Inventories consist of materials and supplies, work-in-progress, finished goods and goods for resale; young animals and animals for fattening. Four quarterly estimates for holding gains/losses and changes in inventories are made and the annual values are the sum of the quarterly figures. The holding gains for work-in-progress and finished goods are excluded from the estimates of gross output in the Production account. Changes in inventories included in GDP by final expenditure are calculated on the basis of information for all four types of inventories.

The estimates for all types of inventories are carried out using the following approach:

The value of inventories by type and by activity, at the beginning and at the end of the corresponding quarter is deflated by the specific price indices and transformed into average preceding year prices. The difference between the deflated values (end minus beginning of the period) represents the estimate of the physical change of the corresponding type of inventory at constant prices. The change of inventories at quarterly current prices is obtained through inverse inflation by the price index for the quarter in question.

Net exports of goods and services are measured by the difference between the exports and imports of goods and services. Exports and imports are valued f.o.b.

II. Gross domestic product by final expenditure approach

2.1. Брутен вътрешен продукт по метода на разходите за крайно използване, текущи цени, 1999 - 2014 година Gross domestic product by final expenditure approach current prices, 1999 - 2014

Година Year	Методология Methodology	Брутен вътрешен продукт Gross domestic product	Крайно потребление Final consumption expenditure				Бруто образуване на основен капитал Gross fixed capital formation	Изменение на запасите Changes in inventories	Износ минус внос Exports minus imports
			общо Total	крайни потребителски разходи на домакинствата и НТООД Final consumption expenditure of households and NPISHs	индивидуални правителствени разходи за крайно потребление Individual final consumption expenditure of general government	колективни правителствени разходи за крайно потребление Collective final consumption expenditure of General government			
		B.1*g	P.3	P.31	P.31	P.32	P.51	P.52	B.11
Млн. левове/Million BGN									
1999	ECC/ESA 2010	24800	21152	16309	2376	2467	4071	723	-1146
2000	ECC/ESA 2010	27917	24051	18465	2459	3126	4706	654	-1493
2001	ECC/ESA 2010	30882	27162	20998	2992	3173	5970	637	-2888
2002	ECC/ESA 2010	33980	29711	22974	3310	3427	6465	521	-2717
2003	ECC/ESA 2010	36516	32158	24607	3743	3808	7256	832	-3730
2004	ECC/ESA 2010	41102	36045	27835	3944	4265	8632	1019	-4594
2005	ECC/ESA 2010	46942	40800	31962	4094	4744	12067	965	-6890
2006	ECC/ESA 2010	53491	45457	35451	4684	5321.5	14709	2488	-9163
2007	ECC/ESA 2010	63970	54579	43489	4976	6115.0	17962	3380	-11951
2008	ECC/ESA 2010	73095	60569	47760	6328	6480.8	24025	2876	-14375
2009	ECC/ESA 2010	72844	58034	45953	5874	6207.3	20331	520	-6041
2010	ECC/ESA 2010	73780	58917	47211	5821	5884.5	16606	266	-2009
2011	ECC/ESA 2010	80100	61995	49866	6129	6000	16896	443	766
2012	ECC/ESA 2010	81544	65822	53343	6267	6212	17443	558	-2280
2013	ECC/ESA 2010	81971	64902	51256	6686	6960	17365	169	-466
2014	ECC/ESA 2010	83612	66413	52635	7045	6733	17653	275	-729
Структура на БВП/Structure of GDP - %									
1999	ECC/ESA 2010	100.0	85.3	65.8	9.6	9.9	16.4	2.9	-4.6
2000	ECC/ESA 2010	100.0	86.1	66.1	8.8	11.2	16.9	2.3	-5.3
2001	ECC/ESA 2010	100.0	88.0	68.0	9.7	10.3	19.3	2.1	-9.4
2002	ECC/ESA 2010	100.0	87.4	67.6	9.7	10.1	19.0	1.5	-8.0
2003	ECC/ESA 2010	100.0	88.1	67.4	10.3	10.4	19.9	2.3	-10.2
2004	ECC/ESA 2010	100.0	87.7	67.7	9.6	10.4	21.0	2.5	-11.2
2005	ECC/ESA 2010	100.0	86.9	68.1	8.7	10.1	25.7	2.1	-14.7
2006	ECC/ESA 2010	100.0	85.0	66.3	8.8	9.9	27.5	4.7	-17.1
2007	ECC/ESA 2010	100.0	85.3	68.0	7.8	9.6	28.1	5.3	-18.7
2008	ECC/ESA 2010	100.0	82.9	65.3	8.7	8.9	32.9	3.9	-19.7
2009	ECC/ESA 2010	100.0	79.7	63.1	8.1	8.5	27.9	0.7	-8.3
2010	ECC/ESA 2010	100.0	79.9	64.0	7.9	8.0	22.5	0.4	-2.7
2011	ECC/ESA 2010	100.0	77.4	62.3	7.7	7.5	21.1	0.6	1.0
2012	ECC/ESA 2010	100.0	80.7	65.4	7.7	7.6	21.4	0.7	-2.8
2013	ECC/ESA 2010	100.0	79.2	62.5	8.2	8.5	21.2	0.2	-0.6
2014	ECC/ESA 2010	100.0	79.4	63.0	8.4	8.1	21.1	0.3	-0.9

II. Брутен вътрешен продукт по метода на разходите за крайно използване

2.2. Компоненти на крайно използвания БВП, 2010 - 2014 година GDP by final expenditure categories, 2010 - 2014

(Млн. левове)
(Million BGN)

Код Code		По текущи цени At current prices					По цени на предходната година At previous year prices					
		2010	2011	2012	2013	2014	2010	2011	2012	2013	2014	
P.3	Крайно потребление	58917	61995	65822	64902	66413	57956	59630	63574	65355	66317	Final consumption
P.31	Индивидуално потребление	53032	55995	59610	57943	59680	51592	53702	57512	58953	59415	Individual consumption
	Крайни потребителски разходи на домакинствата	46924	49582	53022	50906	52207	45814	47432	51168	52275	52281	Final consumption expenditure of households
	Крайни потребителски разходи на НТО, обслужващи домакинствата	287	284	321	351	428	295	267	336	321	381	Final consumption expenditure of NPISHs
	Крайни потребителски разходи на правителството	5821	6129	6267	6686	7045	5483	6003	6008	6357	6754	Final consumption expenditure of government
P.32	Колективно потребление	5885	6000	6212	6960	6733	6364	5928	6062	6402	6902	Collective consumption
P.51	Бруто образуване на основен капитал	16606	16896	17443	17365	17653	16739	15871	17201	17492	17959	Gross fixed capital formation
P.52	Физическо изменение на запасите	266	443	558	169	275	429	454	572	-82	346	Changes in inventories
B11	Салдо (износ - внос)	-2009	766	-2280	-466	-729	-2240	-1005	-1057	-177	-1381	Net exports
P.6	Износ на стоки и услуги	39648	49914	51710	54907	54441	36208	44211	50303	56461	54846	Exports of goods and services
P.7	Внос на стоки и услуги	41657	49149	53990	55372	55170	38448	45216	51360	56638	56227	Imports of goods and services
	Статистическа разлика	0	0	0	0	0						Statistical discrepancy
V.1*g	Брутен вътрешен продукт	73780	80100	81544	81971	83612	72884	74949	80290	82589	83241	Gross domestic product

2.3. Индекси на физическия обем и дефлатори на БВП по компоненти на крайното използване, 2010 - 2014 година Volume indices and deflators of GDP by final expenditure, 2010 - 2014

(Предходната година = 100)
(Previous year = 100)

Код Code		Индекси на физическия обем Volume indices					Дефлатори Deflators					
		2010	2011	2012	2013	2014	2010	2011	2012	2013	2014	
P.3	Крайно потребление	99.9	101.2	102.55	99.3	102.2	101.7	104.0	103.5	99.3	100.1	Final consumption
P.31	Индивидуално потребление	99.6	101.3	102.71	98.9	102.5	102.8	104.3	103.6	98.3	100.4	Individual consumption
	Крайни потребителски разходи на домакинствата	100.2	101.1	103.2	98.59	102.7	102.4	104.5	103.6	97.4	99.9	Final consumption expenditure of households
	Крайни потребителски разходи на НПО, обслужващи домакинствата	127.2	92.9	118.24	100.0	108.6	97.2	106.4	95.7	109.2	112.5	Final consumption expenditure of NPISHs
	Крайни потребителски разходи на правителството	93.3	103.1	98.02	101.44	101.01	106.2	102.1	104.3	105.2	104.3	Final consumption expenditure of government
P.32	Колективно потребление	102.5	100.7	101.03	103.06	99.16	92.5	101.2	102.5	108.7	97.6	Collective consumption
P.51	Бруто образуване на основен капитал	82.3	95.6	101.81	100.3	103.4	99.2	106.5	101.4	99.3	98.3	Gross fixed capital formation
P.52	Физическо изменение на запасите	Changes in inventories
B11	Салдо (износ - внос)	Net exports
P.6	Износ на стоки и услуги	117.2	111.5	100.77	109.2	99.9	109.5	112.9	102.8	97.2	99.3	Exports of goods and services
P.7	Внос на стоки и услуги	104.1	108.5	104.5	104.93	101.54	108.3	108.7	105.1	97.8	98.1	Imports of goods and services
	Статистическа разлика	Statistical discrepancy
V.1*g	Брутен вътрешен продукт	100.1	101.6	100.24	101.3	101.6	101.2	106.9	101.6	99.3	100.4	Gross domestic product

II. Брутен вътрешен продукт по метода на разходите за крайно използване

Фиг. 1. Структура на брутния вътрешен продукт по компоненти на разходите за крайно използване
 Figure 1. Structure of GDP by final expenditure approach

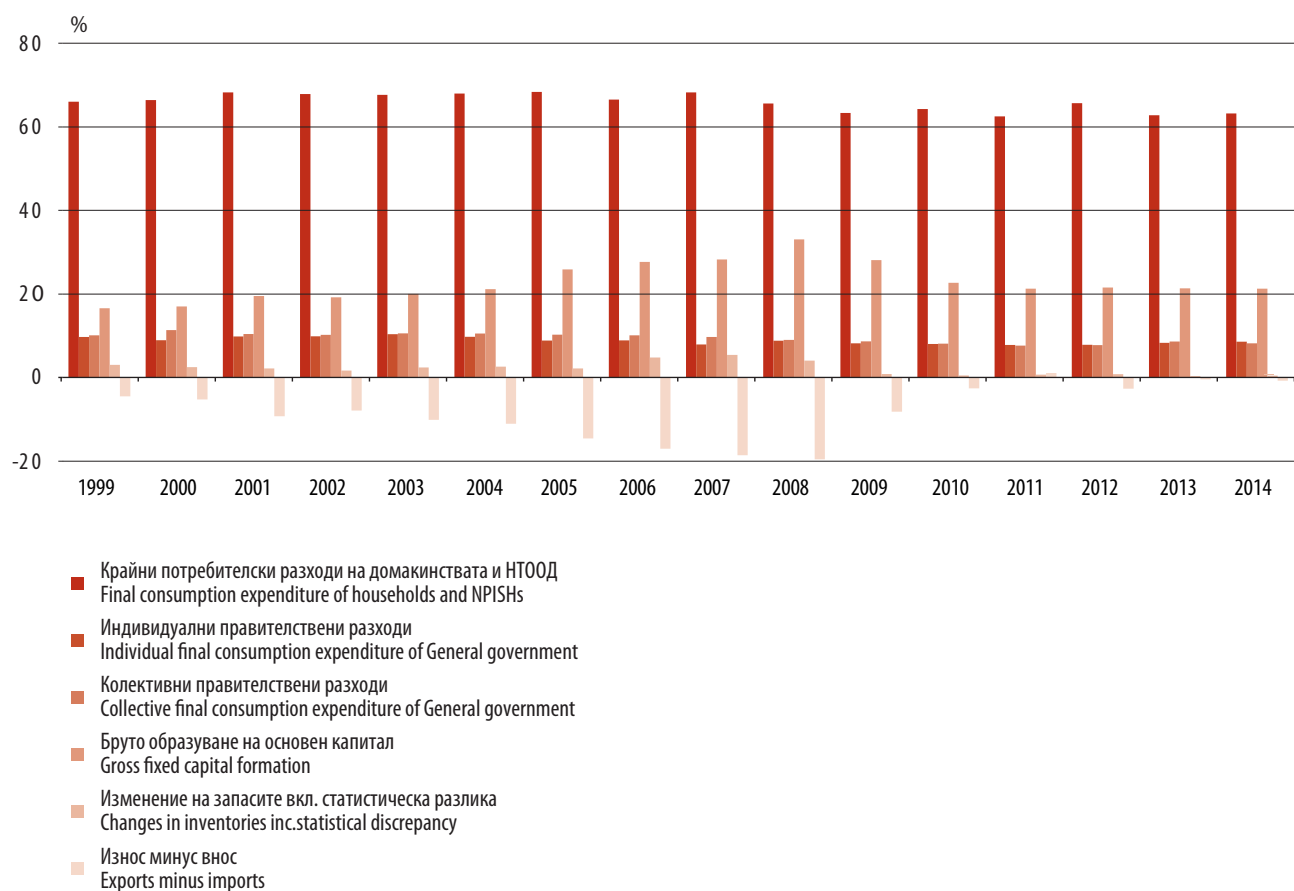

**III. СМЕТКА „ФОРМИРАНЕ НА
ДОХОДА“ ПО ИКОНОМИЧЕСКИ
СЕКТОРИ И ДЕЙНОСТИ
GENERATION OF INCOME ACCOUNT
BY ECONOMIC SECTOR AND
ECONOMIC ACTIVITY GROUPINGS**



МЕТОДОЛОГИЧНИ БЕЛЕЖКИ

Сметка **Формиране на дохода** се съставя паралелно със сметка „Производство“ и характеризира създаването на първичните доходи на участниците в производствения процес - дейност, икономически сектор и институционален сектор. Ресурс на сметката е брутната добавена стойност.

Данните за сметка „Формиране на дохода“ са представени по агрегирани групировки по икономически дейности - Номенклатура A21 на Класификацията на икономическите дейности 2008, която е в съответствие със стратегическата класификация на икономическите дейности на Европейския съюз - NACE Rev. 2.

Балансиращата статия **Бруто опериращ излишък и/или бруто смесен доход** се изчислява като разлика между брутната добавена стойност по базисни цени и компенсацията на наетите лица и позицията „Нето други данъци върху производството“.

Компенсацията на наетите лица се състои от всички начисления на работодателя в полза на наетите лица - работна заплата в стойност и в натура и всички доплащания съгласно трудовото законодателство, осигурителни вноски (действителни и условно начислени), здравноосигурителни вноски и отчисления за фонд „Безработица“.

Позицията **Нето други данъци върху производството** представлява свързани с производството като цяло некомпенсирани плащания на работодателите към държавния бюджет, намалени с другите субсидии върху производството, предоставени от държавния бюджет на икономическите единици. До 2000 г. тя се състои само от предоставените субсидии, а от 2001 г. включва и другите данъци върху производството.

METHODOLOGICAL NOTES

The **Generation of Income account** is compiled in parallel with the Production account and shows the activity, economic and institutional sector in which the primary incomes originate. Gross value added is the resource of this account.

Data for Generation of income account by activity are presented according to A21 level of Classification of Economic Activities 2008, which is consistent with the classification of economic activities of the European Union - NACE Rev. 2.

Gross operating surplus and/or mixed income is a balancing item, which is estimated as a difference between gross value added at basic prices and compensation of employees and net taxes on production.

Compensation of employees includes the total remuneration, in cash or in kind, payable by an enterprise to an employee in return for work done by the latter during the accounting period, employers' social contributions (actual and imputed), health insurance contributions and contributions to Unemployment Fund according to the present labour legislation.

The item **Other taxes on production, net** represents unrequited payments of the employers to the state budget less subsidies granted by the state budget to the economic units. Until 2000 it consists only of subsidies granted, while since 2001 onwards other taxes on production have been included as well.

III. Generation of income account by economic sector and economic activity groupings

3.1.1. Брутен вътрешен продукт по метода на доходите, текущи цени, 1999 - 2014 година Gross domestic product by income approach, current prices, 1999 - 2014

Година Year	Методология Methodology	Брутен вътрешен продукт Gross domestic product	Корективи Adjustments	Брутна добавена стойност Gross value added	Елементи на дохода Income components		
					компенсация на наетите Compensation of employees	нето опериращ излишък/смесен доход и нето данъци върху производството Net operating surplus/mixed income and net taxes on production	потребление на основен капитал Consumption of fixed capital
		B.1*g		B.1g	D.1	B.2n/B.3n+D29-D39	K.1
Млн. левове/Million BGN							
1999	ECC/ESA 2010	24800	2800	22000	9351	8780	3869
2000	ECC/ESA 2010	27917	3416	24501	9970	10857	3675
2001	ECC/ESA 2010	30882	3697	27184	11047	11953	4184
2002	ECC/ESA 2010	33980	3730	30251	11748	13685	4817
2003	ECC/ESA 2010	36516	4693	31824	12687	13626	5510
2004	ECC/ESA 2010	41102	5943	35159	13851	15251	6056
2005	ECC/ESA 2010	46942	6989	39953	15710	17263	6980
2006	ECC/ESA 2010	53491	8359	45131	17416	19928	7788
2007	ECC/ESA 2010	63970	9610	54360	20444	24780	9137
2008	ECC/ESA 2010	73095	11562	61533	24451	27785	9296
2009	ECC/ESA 2010	72844	9626	63218	25870	27161	10187
2010	ECC/ESA 2010	73780	9795	63985	27194	25999	10792
2011	ECC/ESA 2010	80100	10134	69966	28590	30474	10902
2012	ECC/ESA 2010	81544	11169	70375	30240	29292	10843
2013	ECC/ESA 2010	81971	11395	70576	32528	27137	10911
2014	ECC/ESA 2010	83612	11004	72608	34282	26289	12036
Структура на БВП/Structure of GDP - %							
1999	ECC/ESA 2010	100.0	11.3	88.7	37.7	35.4	15.6
2000	ECC/ESA 2010	100.0	12.2	87.8	35.7	38.9	13.2
2001	ECC/ESA 2010	100.0	12.0	88.0	35.8	38.7	13.5
2002	ECC/ESA 2010	100.0	11.0	89.0	34.6	40.3	14.2
2003	ECC/ESA 2010	100.0	12.9	87.1	34.7	37.3	15.1
2004	ECC/ESA 2010	100.0	14.5	85.5	33.7	37.1	14.7
2005	ECC/ESA 2010	100.0	14.9	85.1	33.5	36.8	14.9
2006	ECC/ESA 2010	100.0	15.6	84.4	32.6	37.3	14.6
2007	ECC/ESA 2010	100.0	15.0	85.0	32.0	38.7	14.3
2008	ECC/ESA 2010	100.0	15.8	84.2	33.5	38.0	12.7
2009	ECC/ESA 2010	100.0	13.2	86.8	35.5	37.3	14.0
2010	ECC/ESA 2010	100.0	13.3	86.7	36.9	35.2	14.6
2011	ECC/ESA 2010	100.0	12.7	87.3	35.7	38.0	13.6
2012	ECC/ESA 2010	100.0	13.7	86.3	37.1	35.9	13.3
2013	ECC/ESA 2010	100.0	13.9	86.1	39.7	33.1	13.3
2014	ECC/ESA 2010	100.0	13.2	86.8	41.0	31.4	14.4

III. Сметка „Формиране на дохода“ по икономически сектори и дейности

3.1.2. Сметка „Формиране на дохода“ по икономически сектори и дейности, текущи цени, 2010 година Generation of income account by economic sector and economic activity groupings, current prices, 2010

Код КИД - 2008 Code NACE Rev. 2	Групировки по икономически сектори и дейности	Брутна добавена стойност по базисни цени Gross value added at basic prices	Компенсация на наетите лица Compensation of employees	Работна заплата Wages and salaries	Социалноосигурителни вноски Social contributions
		B.1g	D.1	D.11	D.12
	Селско, горско и рибно стопанство	3166	546	477	69
A	Селско, горско и рибно стопанство	3166	546	477	69
	Индустрия	17597	7989	6715	1274
B	Добивна промишленост	1450	642	471	171
C	Преработваща промишленост	8558	4466	3828	638
D	Производство и разпределение на електрическа и топлинна енергия и на газообразни горива	2315	935	729	206
E	Доставяне на води; канализационни услуги, управление на отпадъци и възстановяване	626	367	307	60
F	Строителство	4648	1579	1380	199
	Услуги	43222	18659	16130	2529
G	Търговия; ремонт на автомобили и мотоциклети	7628	3579	3146	433
H	Транспорт, складиране и пощи	4087	1849	1558	291
I	Хотелиерство и ресторантьорство	1516	981	887	94
J	Създаване и разпространение на информация и творчески продукти; далекосъобщения	3514	1388	1242	146
K	Финансови и застрахователни дейности	5109	1528	1332	196
L	Операции с недвижими имоти в т.ч. условна рента на жилищата, заемани от собствениците им	7936	360	327	33
M	Професионални дейности и научни изследвания	2437	1196	1078	118
N	Административни и спомагателни дейности	1103	654	564	90
O	Държавно управление	3845	3249	2662	587
P	Образование	2330	1867	1590	276
Q	Хуманно здравеопазване и социална работа	1981	1448	1252	196
R	Култура, спорт и развлечения	764	295	258	37
S	Други дейности	970	266	233	33
	Общо групировки по икономически дейности	63985	27194	23323	3871
	Корективи	9795			
D.21	Данъци върху продуктите	10296			
D.31	Субсидии върху продуктите	501			
B.1*g	БРУТЕН ВЪТРЕШЕН ПРОДУКТ	73780			

III. Generation of income account by economic sector and economic activity groupings

(Млн. левове)
(Million BGN)

Други данъци върху производството Other taxes on production	Други субсидии върху производството Other subsidies on production	Брутен опериращ излишък/брутен смесен доход Gross operating surplus, gross mixed income	Потребление на основен капитал Consumption of fixed capital income	Нетен опериращ излишък/нетен смесен доход Net operating surplus/ Net mixed income	Economic sectors and economic activity groupings
D.29	D.39	B.2g,B.3g	K.1	B.2n,B.3n	
6	911	3525	431	3094	Agriculture, forestry and fishing
6	911	3525	431	3094	Agriculture, forestry and fishing
327	18	9299	3889	5409	Industry
208	0	600	275	325	Mining and quarrying
95	14	4011	2008	2003	Manufacturing
13	0	1367	856	511	Electricity, gas, steam and air conditioning supply
6	4	257	138	119	Water supply; sewerage, waste management and remediation activities
5	0	3063	613	2451	Construction
60	63	24566	6472	18095	Services
40	8	4017	1110	2907	Wholesale and retail trade;
10	0	2229	915	1314	Transportation and storage
1	9	544	284	261	Accommodation and food service activities
1	3	2129	1011	1118	Information and communication
6	0	3576	336	3239	Financial and insurance activities
1	0	7575	1040	6535	Real estate activities
		6085	669	5415	of which: Imputed rent of owner occupied dwellings
1	0	1241	239	1003	Professional, scientific and technical activities
1	0	449	196	253	Administrative and support service activities
0	0	597	597	0	Public administration and defence; compulsory social security
0	2	465	351	113	Education
1	13	544	276	268	Health and social work activities
0	13	483	74	409	Arts, entertainment and recreation
0	14	718	44	674	Other community service activities
393	992	37390	10792	26598	Total of economic activity groupings
					Adjustments
					Taxes on products
					Subsidies on products
					GDP AT MARKET PRICES

III. Сметка „Формиране на дохода“ по икономически сектори и дейности

3.1.3. Сметка „Формиране на дохода“ по икономически сектори и дейности, текущи цени, 2011 година Generation of income account by economic sector and economic activity groupings, current prices, 2011

Код КИД - 2008 Code NACE Rev. 2	Групировки по икономически сектори и дейности	Брутна добавена стойност по базисни цени Gross value added at basic prices	Компенсация на наетите лица Compensation of employees	Работна заплата Wages and salaries	Социалноосигурителни вноски Social contributions
		B.1g	D.1	D.11	D.12
	Селско, горско и рибно стопанство	3708	635	555	81
A	Селско, горско и рибно стопанство	3708	635	555	81
	Индустрия	20742	8173	6890	1283
B	Добивна промишленост	1650	514	399	116
C	Преработваща промишленост	11151	4819	4103	716
D	Производство и разпределение на електрическа и топлинна енергия и на газообразни горива	2771	953	756	197
E	Доставяне на води; канализационни услуги, управление на отпадъци и възстановяване	680	392	327	65
F	Строителство	4489	1495	1306	189
	Услуги	45516	19781	17021	2760
G	Търговия; ремонт на автомобили и мотоциклети	8357	3832	3357	475
H	Транспорт, складиране и пощи	3936	1948	1631	318
I	Хотелиерство и ресторантьорство	1611	1045	937	109
J	Създаване и разпространение на информация и творчески продукти; далекосъобщения	3767	1604	1431	174
K	Финансови и застрахователни дейности	5799	1610	1415	195
L	Операции с недвижими имоти	8152	378	343	35
	в т.ч. условна рента на жилищата, заемани от собствениците им	6303			
M	Професионални дейности и научни изследвания	2452	1252	1123	129
N	Административни и спомагателни дейности	1344	780	672	108
O	Държавно управление	3900	3298	2674	624
P	Образование	2318	1836	1549	287
Q	Хуманно здравеопазване и социална работа	2242	1583	1355	228
R	Култура, спорт и развлечения	801	313	273	39
S	Други дейности	838	301	262	39
	Общо групировки по икономически дейности	69966	28590	24466	4124
	Корективи	10134			
D.21	Данъци върху продуктите	10722			
D.31	Субсидии върху продуктите	588			
V.1*g	БРУТЕН ВЪТРЕШЕН ПРОДУКТ	80100			

III. Generation of income account by economic sector and economic activity groupings

(Млн. левове)
(MillionBGN)

Други данъци върху производството Other taxes on production	Други субсидии върху производството Other subsidies on production	Брутен опериращ излишък/брутен смесен доход Gross operating surplus, gross mixed income	Потребление на основен капитал Consumption of fixed capital income	Нетен опериращ излишък/нетен смесен доход Net operating surplus/ Net mixed income	Economic sectors and economic activity groupings
D.29	D.39	B.2g,B.3g	K.1	B.2n,B.3n	
10	897	3959	544	3415	Agriculture, forestry and fishing
10	897	3959	544	3415	Agriculture, forestry and fishing
198	9	12379	3772	8607	Industry
4	0	1131	255	876	Mining and quarrying
75	8	6265	1923	4341	Manufacturing
5	0	1813	937	876	Electricity, gas, steam and air conditioning supply
95	1	194	155	39	Water supply; sewerage, waste management and remediation activities
19	0	2976	502	2474	Construction
205	70	25600	6585	19015	Services
74	0	4450	1061	3389	Wholesale and retail trade;
37	3	1954	873	1081	Transportation and storage
4	7	569	292	276	Accommodation and food service activities
4	2	2161	1126	1035	Information and communication
46	0	4144	314	3830	Financial and insurance activities
6	0	7768	1136	6632	Real estate activities
		6303	693	5609	of which: Imputed rent of owner occupied dwellings
8	2	1194	237	958	Professional, scientific and technical activities
8	0	556	197	359	Administrative and support service activities
0	0	602	602	0	Public administration and defence; compulsory social security
12	11	482	348	133	Education
5	27	680	282	399	Health and social work activities
1	18	505	76	429	Arts, entertainment and recreation
1	0	536	42	494	Other community service activities
414	976	41938	10902	31037	Total of economic activity groupings
					Adjustments
					Taxes on products
					Subsidies on products
					GDP AT MARKET PRICES

III. Сметка „Формиране на дохода“ по икономически сектори и дейности

3.1.4. Сметка „Формиране на дохода“ по икономически сектори и дейности, текущи цени, 2012 година Generation of income account by economic sector and economic activity groupings, current prices, 2012

Код КИД - 2008 Code NACE Rev. 2	Групировки по икономически сектори и дейности	Брутна добавена стойност по базисни цени	Компенсация на наетите лица	Работна заплата Wages and salaries	Социалноосигурителни вноски
		Gross value added at basic prices	Compensation of employees		Social contributions
		B.1g	D.1	D.11	D.12
	Селско, горско и рибно стопанство	3742	716	629	87
A	Селско, горско и рибно стопанство	3742	716	629	87
	Индустрия	20794	8395	7058	1337
B	Добивна промишленост	1733	533	419	115
C	Преработваща промишленост	11212	5050	4299	751
D	Производство и разпределение на електрическа и топлинна енергия и на газообразни горива	3053	966	761	204
E	Доставяне на води; канализационни услуги, управление на отпадъци и възстановяване	657	393	326	67
F	Строителство	4139	1453	1253	200
	Услуги	45839	21129	18242	2887
G	Търговия; ремонт на автомобили и мотоциклети	8333	4035	3539	495
H	Транспорт, складиране и пощи	4149	1960	1645	315
I	Хотелиерство и ресторантьорство	1536	1129	1011	119
J	Създаване и разпространение на информация и творчески продукти; далекосъобщения	3627	1780	1596	184
K	Финансови и застрахователни дейности	5374	1971	1759	213
L	Операции с недвижими имоти в т.ч. условна рента на жилищата, заемани от собствениците им	8170	389	354	35
M	Професионални дейности и научни изследвания	6333			
		2768	1361	1227	134
N	Административни и спомагателни дейности	1427	845	730	114
O	Държавно управление	4032	3346	2710	636
P	Образование	2401	1903	1605	298
Q	Хуманно здравеопазване и социална работа	2331	1722	1471	250
R	Култура, спорт и развлечения	957	360	308	52
S	Други дейности	734	328	286	41
	Общо групировки по икономически дейности	70375	30240	25929	4311
	Корективи	11169			
D.21	Данъци върху продуктите	11765			
D.31	Субсидии върху продуктите	597			
B.1*g	БРУТЕН ВЪТРЕШЕН ПРОДУКТ	81544			

III. Generation of income account by economic sector and economic activity groupings

(Млн. левове)
(Million BGN)

Други данъци върху производството Other taxes on production	Други субсидии върху производството Other subsidies on production	Брутен опериращ излишък/брутен смесен доход Gross operating surplus, gross mixed income	Потребление на основен капитал Consumption of fixed capital income	Нетен опериращ излишък/нетен смесен доход Net operating surplus/Net mixed income	Economic sectors and economic activity groupings
D.29	D.39	B.2g,B.3g	K.1	B.2n,B.3n	
12	1209	4223	623	3600	Agriculture, forestry and fishing
12	1209	4223	623	3600	Agriculture, forestry and fishing
190	14	12224	3828	8396	Industry
25	0	1174	217	957	Mining and quarrying
83	14	6092	1903	4189	Manufacturing
21	0	2066	1153	914	Electricity, gas, steam and air conditioning supply
27	1	238	154	84	Water supply; sewerage, waste management and remediation activities
34	0	2653	401	2251	Construction
200	91	24601	6392	18209	Services
84	0	4214	975	3239	Wholesale and retail trade;
43	4	2151	895	1255	Transportation and storage
5	13	415	285	130	Accommodation and food service activities
4	3	1847	1006	841	Information and communication
31	0	3371	313	3058	Financial and insurance activities
9	0	7771	1125	6646	Real estate activities
		6333	697	5637	of which: Imputed rent of owner occupied dwellings
9	5	1403	209	1194	Professional, scientific and technical activities
9	0	573	221	352	Administrative and support service activities
0	0	686	686	0	Public administration and defence; compulsory social security
1	11	508	288	221	Education
3	39	645	270	375	Health and social work activities
1	16	612	86	526	Arts, entertainment and recreation
2	0	405	33	371	Other community service activities
402	1314	41048	10843	30205	Total of economic activity groupings
					Adjustments
					Taxes on products
					Subsidies on products
					GDP AT MARKET PRICES

III. Сметка „Формиране на дохода“ по икономически сектори и дейности

3.1.5. Сметка „Формиране на дохода“ по икономически сектори и дейности, текущи цени, 2013 година Generation of income account by economic sector and economic activity groupings, current prices, 2013

Код КИД - 2008 Code NACE Rev. 2	Групировки по икономически сектори и дейности	Брутна добавена стойност по базисни цени Gross value added at basic prices	Компенсация на наетите лица Compensation of employees	Работна заплата Wages and salaries	Социалноосигурителни вноски Social contributions
		B.1g	D.1	D.11	D.12
	Селско, горско и рибно стопанство	3770	823	726	97
A	Селско, горско и рибно стопанство	3770	823	726	97
	Индустрия	19448	8704	7322	1382
B	Добивна промишленост	1760	725	560	166
C	Преработваща промишленост	10344	5130	4384	747
D	Производство и разпределение на електрическа и топлинна енергия и на газообразни горива	3234	940	747	192
E	Доставяне на води; канализационни услуги, управление на отпадъци и възстановяване	688	405	336	70
F	Строителство	3422	1503	1296	208
	Услуги	47358	23001	19717	3284
G	Търговия; ремонт на автомобили и мотоциклети	9102	4270	3754	516
H	Транспорт, складиране и пощи	4195	1943	1615	328
I	Хотелиерство и ресторантьорство	1693	1208	1085	123
J	Създаване и разпространение на информация и творчески продукти; далекосъобщения	3978	2216	1987	229
K	Финансови и застрахователни дейности	4985	1678	1483	195
L	Операции с недвижими имоти в т.ч. условна рента на жилищата, заемани от собствениците им	8058 6237	396	360	36
M	Професионални дейности и научни изследвания	2626	1479	1329	150
N	Административни и спомагателни дейности	1334	949	825	124
O	Държавно управление	4561	3858	2957	901
P	Образование	2306	1974	1687	287
Q	Хуманно здравеопазване и социална работа	2710	2186	1904	282
R	Култура, спорт и развлечения	1007	406	344	62
S	Други дейности	803	438	386	52
	Общо групировки по икономически дейности	70576	32528	27765	4763
	Корективи	11395			
D.21	Данъци върху продуктите	12027			
D.31	Субсидии върху продуктите	631			
B.1*g	БРУТЕН ВЪТРЕШЕН ПРОДУКТ	81971			

III. Generation of income account by economic sector and economic activity groupings

(Млн. левове)
(Million BGN)

Други данъци върху производството Other taxes on production	Други субсидии върху производството Other subsidies on production	Брутен опериращ излишък/брутен смесен доход Gross operating surplus, gross mixed income	Потребление на основен капитал Consumption of fixed capital income	Нетен опериращ излишък/нетен смесен доход Net operating surplus/ Net mixed income	Economic sectors and economic activity groupings
D.29	D.39	B.2g,B.3g	K.1	B.2n,B.3n	
11	1679	4615	696	3920	Agriculture, forestry and fishing
11	1679	4615	696	3920	Agriculture, forestry and fishing
210	18	10551	3980	6571	Industry
18	0	1017	277	740	Mining and quarrying
87	14	5141	1926	3215	Manufacturing
54	1	2241	1297	944	Electricity, gas, steam and air conditioning supply
21	0	262	131	131	Water supply; sewerage, waste management and remediation activities
30	2	1890	348	1542	Construction
222	322	24458	6235	18223	Services
71	17	4779	979	3800	Wholesale and retail trade;
31	141	2362	917	1445	Transportation and storage
16	1	471	283	187	Accommodation and food service activities
5	0	1758	716	1042	Information and communication
26	0	3281	240	3041	Financial and insurance activities
45	1	7618	1183	6435	Real estate activities
		6237	686	5551	of which: Imputed rent of owner occupied dwellings
9	2	1139	206	933	Professional, scientific and technical activities
8	0	377	180	197	Administrative and support service activities
0	0	704	704	0	Public administration and defence; compulsory social security
2	13	343	323	20	Education
5	130	649	364	285	Health and social work activities
1	16	615	92	523	Arts, entertainment and recreation
3	0	362	47	315	Other community service activities
443	2019	39624	10911	28713	Total of economic activity groupings
					Adjustments
					Taxes on products
					Subsidies on products
					GDP AT MARKET PRICES

III. Сметка „Формиране на дохода“ по икономически сектори и дейности

3.1.6. Сметка „Формиране на дохода“ по икономически сектори и дейности, текущи цени, 2014 година
Generation of income account by economic sector and economic activity groupings, current prices, 2014

Код КИД - 2008 Code NACE Rev. 2	Групировки по икономически сектори и дейности	Брутна добавена стойност по базисни цени Gross value added at basic prices	Компенсация на наетите лица Compensation of employees	Работна заплата Wages and salaries	Социалноосигурителни вноски Social contributions
		B.1g	D.1	D.11	D.12
	Селско, горско и рибно стопанство	3823	909	804	105
A	Селско, горско и рибно стопанство	3823	909	804	105
	Индустрия	19726	9387	7894	1493
B	Добивна промишленост	1904	770	566	203
C	Преработваща промишленост	11042	5551	4734	818
D	Производство и разпределение на електрическа и топлинна енергия и на газообразни горива	2820	962	763	198
E	Доставяне на води; канализационни услуги, управление на отпадъци и възстановяване	735	457	384	73
F	Строителство	3225	1647	1447	201
	Услуги	49059	23986	20577	3409
G	Търговия; ремонт на автомобили и мотоциклети	9263	4400	3857	544
H	Транспорт, складиране и пощи	4518	2481	2101	379
I	Хотелиерство и ресторантьорство	1704	1241	1117	123
J	Създаване и разпространение на информация и творчески продукти; далекосъобщения	4037	2203	1982	221
K	Финансови и застрахователни дейности	5242	1722	1538	184
L	Операции с недвижими имоти в т.ч. условна рента на жилищата, заемани от собствениците им	7491 5866	402	364	38
M	Професионални дейности и научни изследвания	2577	1586	1428	158
N	Административни и спомагателни дейности	1549	1076	930	145
O	Държавно управление	5094	3761	2883	878
P	Образование	3091	2190	1853	337
Q	Хуманно здравеопазване и социална работа	2639	2040	1760	281
R	Култура, спорт и развлечения	1004	374	330	44
S	Други дейности	853	510	434	77
	Общо групировки по икономически дейности	72608	34282	29276	5006
	Корективи	11004			
D.21	Данъци върху продуктите	11706			
D.31	Субсидии върху продуктите	702			
B.1*g	БРУТЕН ВЪТРЕШЕН ПРОДУКТ	83612			

III. Generation of income account by economic sector and economic activity groupings

(Млн. левове)
(Million BGN)

Други данъци върху производството Other taxes on production	Други субсидии върху производството Other subsidies on production	Брутен опериращ излишък/брутен смесен доход Gross operating surplus, gross mixed income	Потребление на основен капитал Consumption of fixed capital income	Нетен опериращ излишък/нетен смесен доход Net operating surplus/ Net mixed income	Economic sectors and economic activity groupings
D.29	D.39	B.2g,B.3g	K.1	B.2n,B.3n	
11	1736	4638	740	3899	Agriculture, forestry and fishing
11	1736	4638	740	3899	Agriculture, forestry and fishing
219	51	10171	4058	6112	Industry
19	0	1115	294	821	Mining and quarrying
90	46	5446	2048	3398	Manufacturing
56	1	1803	1230	573	Electricity, gas, steam and air conditioning supply
22	0	256	144	112	Water supply; sewerage, waste management and remediation activities
31	4	1550	342	1208	Construction
231	302	25144	7238	17906	Services
74	24	4813	980	3833	Wholesale and retail trade;
32	195	2201	1160	1041	Transportation and storage
17	1	448	284	164	Accommodation and food service activities
5	1	1829	1056	773	Information and communication
27	0	3492	275	3217	Financial and insurance activities
46	1	7043	1093	5950	Real estate activities
		5866	645	5220	of which: Imputed rent of owner occupied dwellings
10	2	983	184	799	Professional, scientific and technical activities
9	1	465	182	283	Administrative and support service activities
0	0	1333	1333	0	Public administration and defence; compulsory social security
2	8	906	365	541	Education
5	55	648	249	399	Health and social work activities
1	14	642	61	581	Arts, entertainment and recreation
3	0	340	18	322	Other community service activities
461	2088	39953	12036	27917	Total of economic activity groupings
					Adjustments
					Taxes on products
					Subsidies on products
					GDP AT MARKET PRICES

Фиг. 1. Структура на брутния вътрешен продукт по компоненти на дохода
 Figure 1. Structure of GDP by income approach

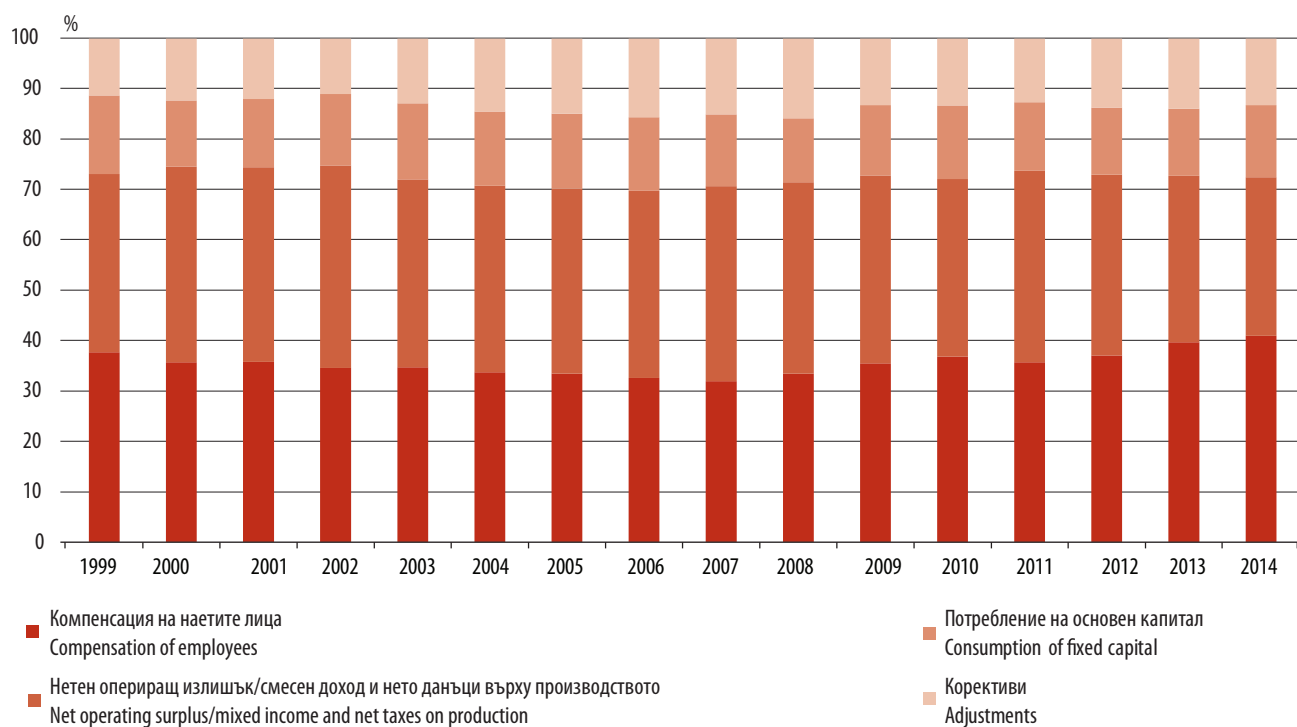

**IV. БРУТЕН ВЪТРЕШЕН ПРОДУКТ
ПО СТАТИСТИЧЕСКИ ЗОНИ
И СТАТИСТИЧЕСКИ РАЙОНИ
GROSS DOMESTIC PRODUCT BY
STATISTICAL ZONE AND
STATISTICAL REGION**

The bottom half of the page features a solid red background. At the very bottom, there are several thin, white, curved lines that sweep across the width of the page, creating a decorative, abstract pattern.

МЕТОДОЛОГИЧНИ БЕЛЕЖКИ

Регионализирането на БВП и БДС е подчинено на общите концепции и дефиниции, описани в глава 13 на „Европейската система от сметки“ (ЕСС 2010) при прилагането на регионалната номенклатура на ЕС - Класификация на териториалните единици за статистически цели (NUTS). По NUTS в България се обособяват две статистически зони (ниво NUTS-1) - Северна и Югоизточна България и Югозападна и Южна централна България. На ниво NUTS-2 се обособяват шест статистически района, на ниво NUTS-3 - 28 области. Концепция за допълнителен район не е прилагана.

БВП и БДС са представени на ниво NUTS-3. За изчисленията на БДС в областта на индустрията е използван производственият метод - за всеки статистически район обемът на добавената стойност се получава от изчислените показатели „брутна продукция“ и „междинно потребление“. За калкулиране на показателите за икономическите дейности в сферата на услугите и аграрния сектор са използвани регионални индикатори, които са с висока корелационна зависимост по отношение на добавената стойност (данни от отчета за заетите лица и средствата за труд).

Регионалният еквивалент на БВП - БВПР се оценява по пазарни цени, като изчислената на регионално ниво брутна добавена стойност по базисни цени се дооценява по отношение на корективите (нето данъци върху продуктите) при запазване на регионалната структура.

Сумата на БВПР по пазарни цени за всичките 28 области изчерпва БВП по пазарни цени за националната икономика.

METHODOLOGICAL NOTES

The main concepts and definitions described by ESA 2010 (European System of Accounts) and following the territorial nomenclature of EU - NUTS (Nomenclature des unités territoriales statistiques) are used for **regionalisation of GDP and GVA in Bulgaria**. According NUTS at level one two statistical zones exist, at level two - six statistical regions, and at NUTS-3 there are 28 regions called 'district'. The extra-district concept is not used.

GDP and GVA are presented at level NUTS-3. The calculations are consistent with the production approach - GVA is equal to gross output less intermediate consumption for every statistical region. For services and agriculture allocation of a national figure among regions was made by means of a distribution key, which reflects as closely as possible the GVA (data from report for employed persons and compensation of employees).

The regional equivalent of GDP - Gross Domestic Product per Region (GDPR) is valued at market prices by adding the adjustments (taxes on products, net) to value added per region at basic prices keeping the regional structure.

The sum of GDPR at market prices for all 28 districts equals GDP at market prices for the national economy.

IV. Gross domestic product by statistical zone and statistical region

4.1. Брутен вътрешен продукт по статистически зони, статистически райони и по области, текущи цени, 2010 - 2013 година Gross domestic product by statistical zones, statistical regions and districts, current prices, 2010 - 2013

(Млн левове)
(Million BGN)

Статистически зони (ЕКАТТЕ I) Статистически райони (ЕКАТТЕ II) Области (ЕКАТТЕ III)	2010	2011	2012	2013	Statistical zone (NUTS I) Statistical region (NUTS II) Districts (NUTS III)
Общо за страната	73780	80100	81544	81971	Total
<i>Северна и Югоизточна България</i>	<i>27902</i>	<i>30043</i>	<i>31194</i>	<i>31519</i>	<i>Severna i Yugoiztochna Bulgaria</i>
Северозападен	5380	5766	5791	5771	Severozapaden
Видин	547	549	548	567	Vidin
Враца	1536	1638	1695	1505	Vratsa
Ловеч	908	988	981	1000	Lovech
Монтана	832	894	899	965	Montana
Плевен	1558	1696	1668	1734	Pleven
Северен централен	5858	6297	6540	6685	Severen tsentralen
Велико Търново	1780	1818	1870	1958	Veliko Tarnovo
Габрово	994	1077	1110	1070	Gabrovo
Разград	773	835	932	952	Razgrad
Русе	1704	1906	2000	2054	Ruse
Силистра	606	661	629	651	Silistra
Североизточен	7841	8536	8893	8917	Severoiztochen
Варна	4630	5178	5400	5323	Varna
Добрич	1340	1361	1393	1438	Dobrich
Търговище	745	804	844	864	Targovishte
Шумен	1126	1194	1256	1292	Shumen
Югоизточен	8824	9444	9969	10146	Yugoiztochen
Бургас	3680	3963	3976	4063	Burgas
Сливен	1014	1096	1164	1100	Sliven
Стара Загора	3322	3536	3913	4071	Stara Zagora
Ямбол	808	849	917	912	Yambol
<i>Югозападна и Южна централна България</i>	<i>45878</i>	<i>50057</i>	<i>50350</i>	<i>50452</i>	<i>Yugozapadna i Yuzhna tsentralna Bulgaria</i>
Югозападен	35380	38807	38742	38875	Yugozapaden
Благоевград	2091	2377	2419	2427	Blagoevgrad
Кюстендил	855	832	814	815	Kyustendil
Перник	850	879	780	744	Pernik
София	2268	2965	3003	2657	Sofia
София (столица)	29316	31754	31726	32232	Sofia (stolitsa)
Южен централен	10498	11250	11608	11577	Yuzhen tsentralen
Кърджали	836	854	953	929	Kardzhali
Пазарджик	1921	1956	2060	1959	Pazardzhik
Пловдив	5539	6062	6178	6374	Plovdiv
Смолян	850	883	883	839	Smolyan
Хасково	1352	1495	1532	1476	Haskovo

IV. Брутен вътрешен продукт по статистически зони и статистически райони

4.2. Брутен вътрешен продукт на човек от населението по статистически зони, статистически райони и по области, 2010 - 2013 година

Gross domestic product per capita by statistical zones, statistical regions and districts, 2010 - 2013

(Левове)
(BGN)

Статистически зони (ЕКАТТЕ I) Статистически райони (ЕКАТТЕ II) Области (ЕКАТТЕ III)	2010	2011	2012	2013	Statistical zone (NUTS I) Statistical region (NUTS II) Districts (NUTS III)
Общо за страната	9793	10900	11161	11283	Total
<i>Северна и Югоизточна България</i>	<i>7154</i>	<i>8033</i>	<i>8410</i>	<i>8567</i>	<i>Severna i Yugoiztochna Bulgaria</i>
Северозападен	6012	6844	6977	7064	Severozapaden
Видин	5112	5471	5565	5876	Vidin
Враца	7867	8815	9256	8361	Vratsa
Ловеч	6068	7029	7074	7317	Lovech
Монтана	5384	6078	6207	6769	Montana
Плевен	5399	6317	6298	6639	Pleven
Северен централен	6448	7341	7704	7957	Severen tsentralen
Велико Търново	6512	7059	7335	7758	Veliko Tarnovo
Габрово	7711	8816	9194	8985	Gabrovo
Разград	5880	6708	7584	7846	Razgrad
Русе	6872	8125	8595	8903	Ruse
Силистра	4785	5553	5338	5582	Silistra
Североизточен	7954	8853	9267	9327	Severoiztochen
Варна	9950	10911	11395	11235	Varna
Добрич	6748	7201	7440	7747	Dobrich
Търговище	5786	6675	7075	7310	Targovishte
Шумен	5832	6624	7006	7243	Shumen
Югоизточен	7939	8779	9313	9519	Yugoiztochen
Бургас	8725	9539	9591	9806	Burgas
Сливен	4984	5559	5938	5654	Sliven
Стара Загора	9514	10640	11839	12375	Stara Zagora
Ямбол	5892	6489	7086	7130	Yambol
<i>Югозападна и Южна централна България</i>	<i>12625</i>	<i>13873</i>	<i>13999</i>	<i>14068</i>	<i>Yugozapadna i Yuzhna tsentralna Bulgaria</i>
Югозападен	16744	18198	18189	18267	Yugozapaden
Благоевград	6398	7363	7532	7605	Blagoevgrad
Кюстендил	5925	6119	6078	6195	Kyustendil
Перник	6275	6616	5950	5745	Pernik
София	9008	12021	12286	10978	Sofia
София (столица)	23366	24536	24415	24680	Sofia (stolitsa)
Южен централен	6903	7623	7914	7940	Yuzhen tsentralen
Кърджали	5422	5602	6285	6151	Kardzhali
Пазарджик	6641	7118	7554	7242	Pazardzhik
Пловдив	7924	8888	9087	9394	Plovdiv
Смолян	6875	7287	7385	7142	Smolyan
Хасково	5306	6095	6311	6136	Haskovo

4.3. Структура на брутната добавена стойност по икономически сектори, статистически зони и статистически райони, 2010 - 2013 година

Structure of gross value added by economic sector, statistical zone and statistical region, 2010 - 2013

Статистически зони Статистически райони	Година Year	Селско и горско стопанство Agriculture and forestry	Индустрия Industry	Услуги Services	Брутна добавена стойност Gross value added	Statistical zones and statistical regions
Общо за страната	2010	4.9	27.5	67.6	100.0	Total
	2011	5.3	29.6	65.1	100.0	
	2012	5.3	29.6	65.1	100.0	
	2013	5.3	27.6	67.1	100.0	
<i>Северна и Югоизточна България</i>						<i>Severna i Yugoiztochna Bulgaria</i>
Северозападен	2010	11.5	30.2	58.3	100.0	Severozapaden
	2011	12.5	33.8	53.7	100.0	
	2012	12.3	34.6	53.1	100.0	
	2013	12.7	32.4	54.9	100.0	
Северен централен	2010	9.5	29.6	60.9	100.0	Severen tsentralen
	2011	10.7	32.2	57.1	100.0	
	2012	10.8	34.2	55.0	100.0	
	2013	11.1	33.2	55.7	100.0	
Североизточен	2010	7.3	27.3	65.4	100.0	Severoiztochen
	2011	8.0	30.0	62.0	100.0	
	2012	7.9	30.3	61.8	100.0	
	2013	7.9	28.5	63.6	100.0	
Югоизточен	2010	5.8	39.5	54.7	100.0	Yugoiztochen
	2011	6.4	40.8	52.8	100.0	
	2012	6.2	42.9	50.9	100.0	
	2013	6.2	41.4	52.4	100.0	
<i>Югозападна и Южна централна България</i>						<i>Yugozapadna i Yuzhna tsentralna Bulgaria</i>
Югозападен	2010	1.6	21.3	77.1	100.0	Yugozapaden
	2011	1.5	23.7	74.8	100.0	
	2012	1.6	22.1	76.3	100.0	
	2013	1.6	19.5	78.9	100.0	
Южен централен	2010	7.9	35.9	56.2	100.0	Yuzhen tsentralen
	2011	8.8	37.0	54.2	100.0	
	2012	8.4	37.3	54.3	100.0	
	2013	8.4	36.0	55.6	100.0	

IV. Брутен вътрешен продукт по статистически зони и статистически райони

4.4. Относителен дял на брутната добавена стойност по икономически сектори в брутната добавена стойност за страната по статистически зони и статистически райони, 2010 - 2013 година

Gross value added share by economic sector, statistical region and statistical zone, 2010 - 2013

(Проценти)
(Per cent)

Статистически зони Статистически райони	Година Year	Селско и горско стопанство Agriculture and forestry	Индустрия Industry	Услуги Services	Брутна добавена стойност Gross value added	Statistical zones and statistical regions
Общо за страната	2010	100.0	100.0	100.0	100.0	Total
	2011	100.0	100.0	100.0	100.0	
	2012	100.0	100.0	100.0	100.0	
	2013	100.0	100.0	100.0	100.0	
<i>Северна и Югоизточна България</i>						<i>Severna i Yugoiztochna Bulgaria</i>
Северозападен	2010	17.0	8.0	6.3	7.3	Severozapaden
	2011	17.0	8.2	5.9	7.2	
	2012	16.4	8.3	5.8	7.1	
	2013	16.8	8.3	5.7	7.0	
Северен централен	2010	15.2	8.5	7.2	7.9	Severen tsentralen
	2011	15.9	8.5	6.9	7.9	
	2012	16.2	9.3	6.8	8.0	
	2013	17.0	9.8	6.8	8.2	
Североизточен	2010	15.7	10.5	10.3	10.6	Severoiztochen
	2011	16.1	10.8	10.2	10.7	
	2012	16.3	11.2	10.3	10.9	
	2013	16.1	11.2	10.3	10.9	
Югоизточен	2010	14.0	17.2	9.7	12.0	Yugoiztochen
	2011	14.2	16.3	9.6	11.8	
	2012	14.3	17.7	9.6	12.2	
	2013	14.3	18.6	9.7	12.4	
<i>Югозападна и Южна централна България</i>						<i>Yugozapadna i Yuzhna tsentralna Bulgaria</i>
Югозападен	2010	15.4	37.2	54.7	48.0	Yugozapaden
	2011	13.6	38.7	55.7	48.4	
	2012	14.2	35.5	55.7	47.5	
	2013	13.8	33.6	55.8	47.4	
Южен централен	2010	22.7	18.6	11.8	14.2	Yuzhen tsentralen
	2011	23.2	17.5	11.7	14.0	
	2012	22.6	18.0	11.8	14.3	
	2013	22.0	18.5	11.7	14.1	

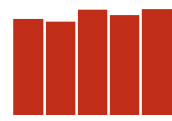

Фиг. 1. Изменение на дела на БВП на статистическите райони в БВП на страната
 Figure 1. Statistical region GDP as a share of the national GDP

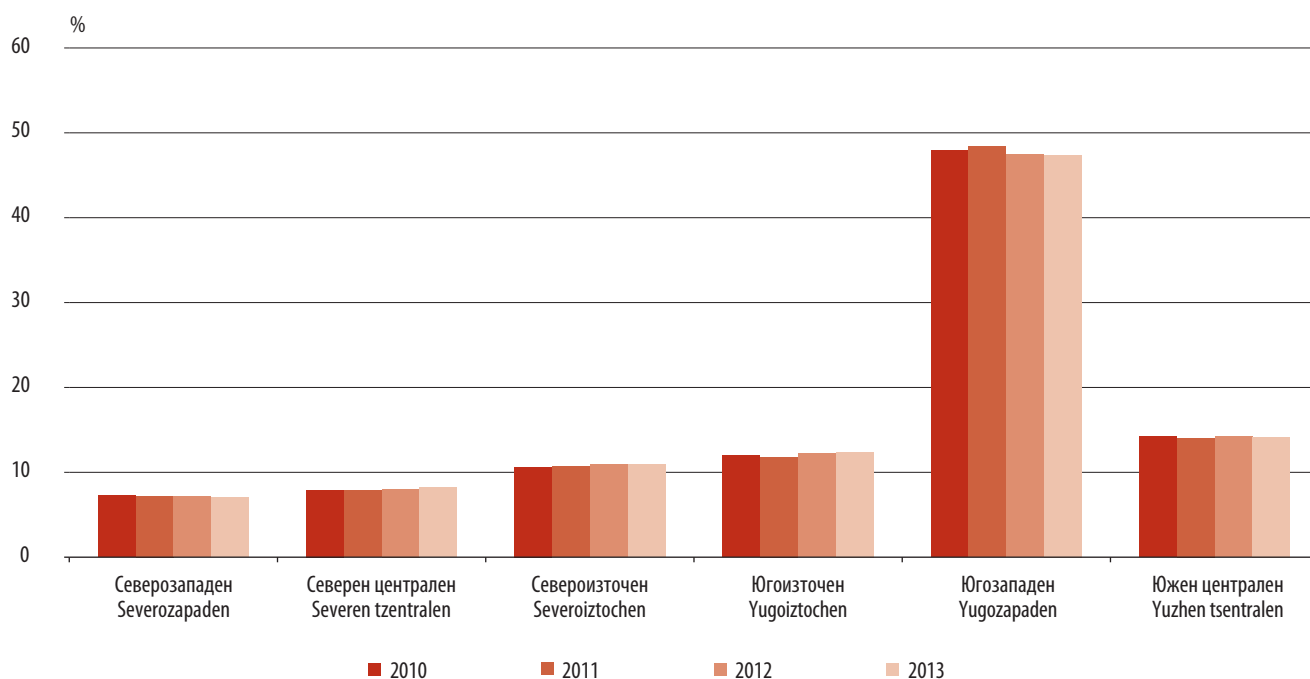

Фиг. 2. Изменение на дела на икономическите сектори в БДС на статистическите райони
 Figure 2. Economic sector share in the statistical regions GVA

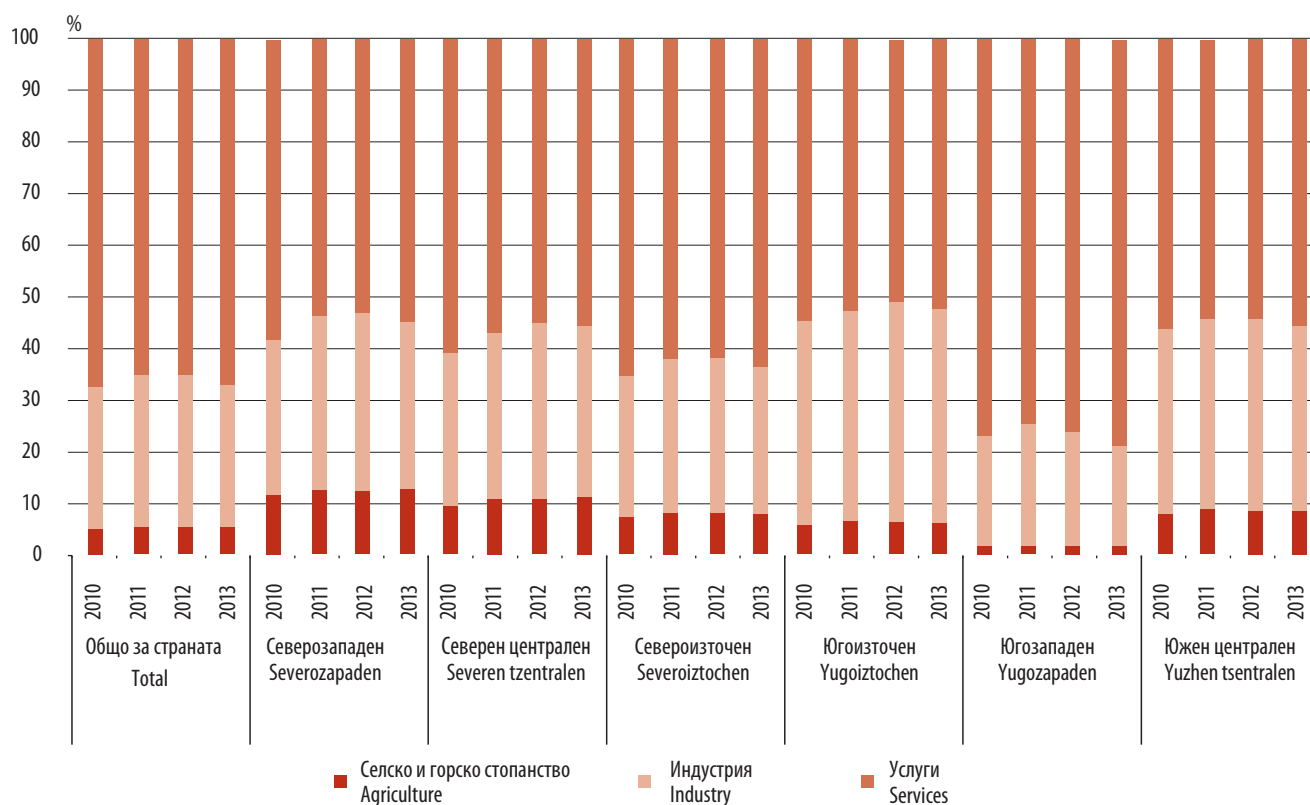

**V. ЗАЕТИ ЛИЦА И ОТРАБОТЕНИ
ЧОВЕКОЧАСОВЕ ПО ИКОНОМИЧЕСКИ
СЕКТОРИ И ДЕЙНОСТИ
EMPLOYED AND HOURS WORKED BY
ECONOMIC SECTOR AND
ECONOMIC ACTIVITY GROUPINGS**



МЕТОДОЛОГИЧНИ БЕЛЕЖКИ

Заетите лица включват наетите и самонаетите лица, ангажирани в дадена производствена дейност, попадаща в производствените граници на системата.

Наети лица са лицата, работещи за дадена институционална единица резидент, получавайки възнаграждение за вложения труд. В наетите лица се включват следните категории:

- лица, ангажирани от работодател по силата на договор за заетост;
- чиновници и други държавни служители, чиито срокове и условия за наемане са определени и установени с държавен закон;
- въоръжени сили, състоящи се от лицата, постъпили на краткосрочна или дългосрочна служба, наборници (вкл. наборниците, работещи за граждански цели);
- собственици на корпорации, ако те работят в тях;
- студенти, имащи официално споразумение, по силата на което те отдават част от своя труд, като вложен в производствения процес на дадено предприятие в замяна на възнаграждение и/или образователни услуги;
- надомни работници, ако е налице изрично споразумение, че надомният работник получава възнаграждение на базата на извършена работа;
- работници с увреждания при наличие или при липса на официална връзка между работодател и наето лице;
- лица, наети от агенциите за временна заетост;
- лица, които временно отсъстват от работа при условие, че са официално обвързани с работно място и получават надница или работна заплата, уверение за връщане на работа след края на непредвидено обстоятелство или споразумение за дата на завръщане.

Самонаети лица са лицата, които са еднолични собственици или съсобственици на некорпорирани предприятия, в които те работят. Самонаетите лица се класифицират като такива, ако не се считат за наети. Като самонаети лица се третира следните категории:

METHODOLOGICAL NOTES

According to the ESA 2010 **employed** covers all persons - both employees and self-employed, engaged in some productive activity that falls within the production boundary of the system.

Employees are defined as all persons who, by the agreement, work for another resident institutional unit and receive remuneration as a compensation of employees. The following categories are included:

- persons engaged by an employer under a contract of employment;
- civil servants and other government employees whose terms and conditions of employment are laid down by public law;
- the armed forces, consisting of those who have enlisted for both long and short engagements and also conscripts;
- owners of corporations and quasi-corporations if they work in these corporations;
- students who have a formal commitment where by they contribute some of their own labour as an input into an enterprise's process of production in return for remuneration and (or) education services;
- outworkers if there is an explicit agreement that the outworker is remunerated on the basis of the work done that is, the amount of labour which is contributed as an input into some process of production;
- disabled workers, provided the formal or informal relationship of employer to employee exists;
- persons employed by temporary employment agency;
- persons temporary not at work if they are in: the continued receipt of wage or salary, an assurance of return to work following the end of the contingency, or an agreement as the date of return.

Self-employed persons are defined as persons who are the sole owners, or joint owners, of the unincorporated enterprises in which they work. Self-employed persons also include the following categories:

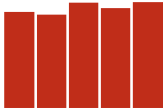

- неплатени семейни работници, вкл. тези, работещи в некорпорирани предприятия и ангажирани напълно или частично в производствения процес;

- надомни работници, чийто доход е функция от стойността на продукцията от даден производствен процес, за който те са отговорни.

Отработеното време се класифицира като агрегирания брой часове, фактически отработени от наето или самонаето лице през отчетния период, чиято продукция е в рамките на производствената граница. Според ЕСС 2010 общо фактически отработените часове включват:

- действително отработените часове на нормално работно време;

- допълнително отработените часове;

- времето на работното място, използвано за подготовка на работното място, работата по поддръжка и ремонт, почистване и подготовка на инструментите и други;

- времето, съответстващо на кратките периоди на почивка на работното място;

- времето, прекарано на работното място в очакване или готовност поради временна липса на работа, повреда на машините и апаратурите.

- unpaid family workers, incl. those working in unincorporated enterprises engaged wholly or partly in market production;

- outworkers whose income is a function of the value of the outputs from some process of production for which they are responsible;

Hours worked represent the aggregate number of hours actually worked as an employee or self-employed during the accounting period, when their output is within the production boundary. According to the ESA 2010, total hours actually worked cover:

- hours actually worked during normal working hours;

- hours worked in addition to those worked during normal working hours;

- time which is spent at the place of work on tasks such as preparing the site, repair and maintenance work and other reasons;

- time corresponding to short periods of rest at the work place;

- idle time spent at the place of work waiting or standing by because of temporary lack of work, the breakdown of machinery or accidents.

V. Заети лица и отработени човечасове по икономически сектори и дейности

5.1. Заети лица и отработени човечасове по икономически сектори и дейности, 2010 година

Employed and hours worked by economic sector and economic activity groupings, 2010

(Хиляди)
(Thousand)

Код КИД – 2008 Code NACE Rev. 2	Групировки по икономически сектори и дейности	Заети лица Employed	Наети лица Employees	Самонаети лица Self-employed	Отработени човечасове – заети лица Hours worked-employed	Отработени човечасове – наети лица Hours worked-employees	Отработени човечасове – самонаети лица Hours worked-self-employed	Economic sectors and economic activity groupings
	Селско, горско и рибно стопанство	710	89	622	1062482	146571	915911	Agriculture, forestry and fishing
A	Селско, горско и рибно стопанство	710	89	622	1062482	146571	915911	Agriculture, forestry and fishing
	Индустрия	945	873	72	1602374	1474474	127900	Industry
B	Добивна промишленост	27	27	0	44392	44276	116	Mining and quarrying
C	Преработваща промишленост	624	580	44	1049490	972393	77097	Manufacturing
D	Производство и разпределение на електрическа и топлинна енергия и на газообразни горива	32	32	0	55014	55014	0	Electricity, gas, steam and air conditioning supply
E	Доставяне на води; канализационни услуги, управление на отпадъци и възстановяване	36	36	0	59347	58848	499	Water supply; sewerage, waste management and remediation activities
F	Строителство	225	198	27	394131	343943	50188	Construction
	Услуги	1948	1665	283	3262959	2743810	519149	Services
G	Търговия; ремонт на автомобили и мотоциклети	557	431	126	962848	720296	242552	Wholesale and retail trade;
H	Транспорт, складиране и пощи	192	146	46	334348	245492	88856	Transportation and storage
I	Хотелиерство и ресторантьорство	160	136.97	23.21	258333	214727	43607	Accommodation and food service activities
J	Създаване и разпространение на информация и творчески продукти; далекосъобщения	74	66	8	122808	107371	15437	Information and communication
K	Финансови и застрахователни дейности	63	58	5	102039	96450	5589	Financial and insurance activities
L	Операции с недвижими имоти	29	26	3	47321	42640	4681	Real estate activities
M	Професионални дейности и научни изследвания	105	79	27	170640	125823	44817	Professional, scientific and technical activities
N	Административни и спомагателни дейности	119	114	5	187010	179002	8008	Administrative and support service activities
O	Държавно управление	225	225	0	413056	413056	0	Public administration and defence; compulsory social security
P	Образование	172	170	2	258033	255262	2771	Education
Q	Хуманно здравеопазване и социална работа	150	136	14	242861	217654	25207	Health and social work activities
R	Култура, спорт и развлечения	45	38	7	71858	61557	10301	Arts, entertainment and recreation
S	Други дейности	57	41	17	91803	64479	27324	Other community service activities
	Общо групировки по икономически дейности	3604	2628	976	5927815	4364855	1562960	Total of economic activity groupings

V. Employed and hours worked by economic sector and economic activity groupings

5.2. Заети лица и отработени човекочасове по икономически сектори и дейности, 2011 година

Employed and hours worked by economic sector and economic activity groupings, 2011

(Хиляди)
(Thousand)

Код КИД – 2008 Code NACE Rev. 2	Групировки по икономически сектори и дейности	Заети лица Employed	Наети лица Employees	Самонаети лица Self-employed	Отработени човекочасове - заети лица Hours worked- employed	Отработени човекочасове - наети лица Hours worked- employees	Отработени човекочасове - самонаети лица Hours worked- self-employed	Economic sectors and economic activity groupings
	Селско, горско и рибно стопанство	690	91	598	1030625	150616	880010	Agriculture, forestry and fishing
A	Селско, горско и рибно стопанство	690	91	598	1030625	150616	880010	Agriculture, forestry and fishing
	Индустрия	911	843	69	1542657	1420637	122020	Industry
B	Добивна промишленост	27	26	0	43564	43175	389	Mining and quarrying
C	Преработваща промишленост	616	573	43	1034296	960050	74247	Manufacturing
D	Производство и разпределение на електрическа и топлинна енергия и на газообразни горива	32	32	0	54025	53800	225	Electricity, gas, steam and air conditioning supply
E	Доставяне на води; канализационни услуги, управление на отпадъци и възстановяване	39	38	1	63343	62424	920	Water supply; sewerage, waste management and remediation activities
F	Строителство	198	173	25	347428	301188	46240	Construction
	Услуги	1924	1653	271	3219643	2721910	497732	Services
G	Търговия; ремонт на автомобили и мотоциклети	542	420	122	936224	700570	235654	Wholesale and retail trade;
H	Транспорт, складиране и пощи	192	146	46	333915	245852	88063	Transportation and storage
I	Хотелиерство и ресторантьорство	157	135	23	253513	211234	42279	Accommodation and food service activities
J	Създаване и разпространение на информация и творчески продукти; далекосъобщения	76	68	8	125005	110392	14613	Information and communication
K	Финансови и застрахователни дейности	66	61	5	106851	101040	5810	Financial and insurance activities
L	Операции с недвижими имоти	29	27	3	47504	43291	4214	Real estate activities
M	Професионални дейности и научни изследвания	99	76	23	159676	121378	38297	Professional, scientific and technical activities
N	Административни и спомагателни дейности	128	124	5	200837	193760	7078	Administrative and support service activities
O	Държавно управление	215	215	0	396159	396159	0	Public administration and defence; compulsory social security
P	Образование	169	167	2	253929	251606	2323	Education
Q	Хуманно здравеопазване и социална работа	153	140	13	248164	224024	24140	Health and social work activities
R	Култура, спорт и развлечения	42	36	7	68172	58372	9800	Arts, entertainment and recreation
S	Други дейности	56	41	16	89695	64234	25461	Other community service activities
	Общо групировки по икономически дейности	3525	2587	938	5792925	4293163	1499762	Total of economic activity groupings

V. Заети лица и отработени човекочасове по икономически сектори и дейности

5.3. Заети лица и отработени човекочасове по икономически сектори и дейности, 2012 година

Employed and hours worked by economic sector and economic activity groupings, 2012

(Хиляди)
(Thousand)

Код КИД – 2008 Code NACE Rev. 2	Групировки по икономически сектори и дейности	Заети лица Employed	Наети лица Employees	Самонаети лица Self-employed	Отработени човекочасове – заети лица Hours worked- employed	Отработени човекочасове – наети лица Hours worked- employees	Отработени човекочасове – самонаети лица Hours worked- self-employed	Economic sectors and economic activity groupings
	Селско, горско и рибно стопанство	649	88	561	966622	144483	822139	Agriculture, forestry and fishing
A	Селско, горско и рибно стопанство	649	88	561	966622	144483	822139	Agriculture, forestry and fishing
	Индустрия	886	817	69	1500058	1376420	123638	Industry
B	Добивна промишленост	26	26	0	42872	42640	232	Mining and quarrying
C	Преработваща промишленост	604	561	43	1014291	938706	75585	Manufacturing
D	Производство и разпределение на електрическа и топлинна енергия и на газообразни горива	31	31	0	52874	52677	197	Electricity, gas, steam and air conditioning supply
E	Доставяне на води; канализационни услуги, управление на отпадъци и възстановяване	39	39	1	64205	63116	1089	Water supply; sewerage, waste management and remediation activities
F	Строителство	186	161	25	325816	279281	46535	Construction
	Услуги	1902	1636	266	3184292	2695865	488427	Services
G	Търговия; ремонт на автомобили и мотоциклети	524	404	120	905617	673468	232149	Wholesale and retail trade;
H	Транспорт, складиране и пощи	188	143	44	326874	241863	85011	Transportation and storage
I	Хотелиерство и ресторантьорство	151	129	22	243461	203022	40439	Accommodation and food service activities
J	Създаване и разпространение на информация и творчески продукти; далекосъобщения	76	68	8	125742	111333	14409	Information and communication
K	Финансови и застрахователни дейности	64	59	5	103874	98343	5531	Financial and insurance activities
L	Операции с недвижими имоти	27	25	3	44579	40342	4236	Real estate activities
M	Професионални дейности и научни изследвания	98	75	23	157938	119888	38050	Professional, scientific and technical activities
N	Административни и спомагателни дейности	132	128	4	206814	200094	6720	Administrative and support service activities
O	Държавно управление	220	220	0	405504	405504	0	Public administration and defence; compulsory social security
P	Образование	170	168	2	256407	253259	3148	Education
Q	Хуманно здравеопазване и социална работа	154	141	14	250786	226265	24520	Health and social work activities
R	Култура, спорт и развлечения	41	35	6	65867	56644	9224	Arts, entertainment and recreation
S	Други дейности	57	42	15	90828	65839	24990	Other community service activities
	Общо групировки по икономически дейности	3436	2540	896	5650971	4216767	1434204	Total of economic activity groupings

V. Employed and hours worked by economic sector and economic activity groupings

5.4. Заети лица и отработени човекочасове по икономически сектори и дейности, 2013 година

Employed and hours worked by economic sector and economic activity groupings, 2013

(Хиляди)
(Thousand)

Код КИД – 2008 Code NACE Rev. 2	Групировки по икономически сектори и дейности	Заети лица Employed	Наети лица Employees	Самонаети лица Self-employed	Отработени човекочасове - заети лица Hours worked- employed	Отработени човекочасове - наети лица Hours worked- employees	Отработени човекочасове - самонаети лица Hours worked- self-employed	Economic sectors and economic activity groupings
	Селско, горско и рибно стопанство	656	88	569	978677	144264	834414	Agriculture, forestry and fishing
A	Селско, горско и рибно стопанство	656	88	569	978677	144264	834414	Agriculture, forestry and fishing
	Индустрия	860	790	69	1455444	1332458	122986	Industry
B	Добивна промишленост	25	25	0	41606	41575	31	Mining and quarrying
C	Преработваща промишленост	584	543	42	981842	909384	72458	Manufacturing
D	Производство и разпределение на електрическа и топлинна енергия и на газообразни горива	31	31	0	53227	52983	244	Electricity, gas, steam and air conditioning supply
E	Доставяне на води; канализационни услуги, управление на отпадъци и възстановяване	39	39	1	64864	63860	1004	Water supply; sewerage, waste management and remediation activities
F	Строителство	179	152	27	313905	264655	49250	Construction
	Услуги	1906	1633	273	3194308	2693400	500907	Services
G	Търговия; ремонт на автомобили и мотоциклети	523	398	125	903473	662646	240826	Wholesale and retail trade;
H	Транспорт, складиране и пощи	185	141	44	322801	237385	85416	Transportation and storage
I	Хотелиерство и ресторантьорство	146	124	22	237248	196636	40612	Accommodation and food service activities
J	Създаване и разпространение на информация и творчески продукти; далекосъобщения	78	69	8	128407	113568	14839	Information and communication
K	Финансови и застрахователни дейности	63	59	4	103169	97785	5384	Financial and insurance activities
L	Операции с недвижими имоти	26	24	2	43217	39192	4025	Real estate activities
M	Професионални дейности и научни изследвания	99	75	24	160208	120980	39227	Professional, scientific and technical activities
N	Административни и спомагателни дейности	142	137	5	222080	215200	6880	Administrative and support service activities
O	Държавно управление	217	217	0	401192	401192	0	Public administration and defence; compulsory social security
P	Образование	173	170	3	260283	256115	4169	Education
Q	Хуманно здравеопазване и социална работа	157	143	14	256138	230858	25281	Health and social work activities
R	Култура, спорт и развлечения	43	37	6	68994	59634	9359	Arts, entertainment and recreation
S	Други дейности	54	39	15	87098	62209	24889	Other community service activities
	Общо групировки по икономически дейности	3422	2511	911	5628429	4170122	1458308	Total of economic activity groupings

V. Заети лица и отработени човекочасове по икономически сектори и дейности

5.5. Заети лица и отработени човекочасове по икономически сектори и дейности, 2014 година

Employed and hours worked by economic sector and economic activity groupings, 2014

(Хиляди)
(Thousand)

Код КИД – 2008 Code NACE Rev. 2	Групировки по икономически сектори и дейности	Заети лица Employed	Наети лица Employees	Самонаети лица Self-employed	Отработени човекочасове – заети лица Hours worked- employed	Отработени човекочасове – наети лица Hours worked- employees	Отработени човекочасове – самонаети лица Hours worked- self-employed	Economic sectors and economic activity groupings
	Селско, горско и рибно стопанство	666	91	576	993181	149606	843575	Agriculture, forestry and fishing
A	Селско, горско и рибно стопанство	666	91	576	993181	149606	843575	Agriculture, forestry and fishing
	Индустрия	860	786	74	1457414	1325908	131506	Industry
B	Добивна промишленост	25	25	0	41088	40985	103	Mining and quarrying
C	Преработваща промишленост	587	544	43	988850	913174	75676	Manufacturing
D	Производство и разпределение на електрическа и топлинна енергия и на газообразни горива	32	31	0	53877	53374	503	Electricity, gas, steam and air conditioning supply
E	Доставяне на води; канализационни услуги, управление на отпадъци и възстановяване	38	37	1	61989	60817	1172	Water supply; sewerage, waste management and remediation activities
F	Строителство	178	148	30	311611	257559	54052	Construction
	Услуги	1908	1629	279	3195383	2684392	510992	Services
G	Търговия; ремонт на автомобили и мотоциклети	525	401	124	906207	667882	238324	Wholesale and retail trade;
H	Транспорт, складиране и пощи	186	139	46	322423	234439	87984	Transportation and storage
I	Хотелиерство и ресторантьорство	150	128	22	243383	202467	40916	Accommodation and food service activities
J	Създаване и разпространение на информация и творчески продукти; далекосъобщения	79	72	7	130383	117317	13065	Information and communication
K	Финансови и застрахователни дейности	63	59	4	102928	98412	4516	Financial and insurance activities
L	Операции с недвижими имоти	27	24	3	43793	39116	4677	Real estate activities
M	Професионални дейности и научни изследвания	105	78	28	171002	125039	45963	Professional, scientific and technical activities
N	Административни и спомагателни дейности	128	123	4	198493	191649	6845	Administrative and support service activities
O	Държавно управление	215	215	0	396869	396869	0	Public administration and defence; compulsory social security
P	Образование	173	171	3	261439	257415	4023	Education
Q	Хуманно здравеопазване и социална работа	160	144	15	260634	232403	28231	Health and social work activities
R	Култура, спорт и развлечения	45	38	7	71715	61227	10488	Arts, entertainment and recreation
S	Други дейности	54	38	16	86115	60156	25958	Other community service activities
	Общо групировки по икономически дейности	3434	2506	928	5645978	4159906	1486073	Total of economic activity groupings

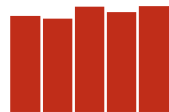

Фиг. 1. Заети лица
Figure 1. Employed

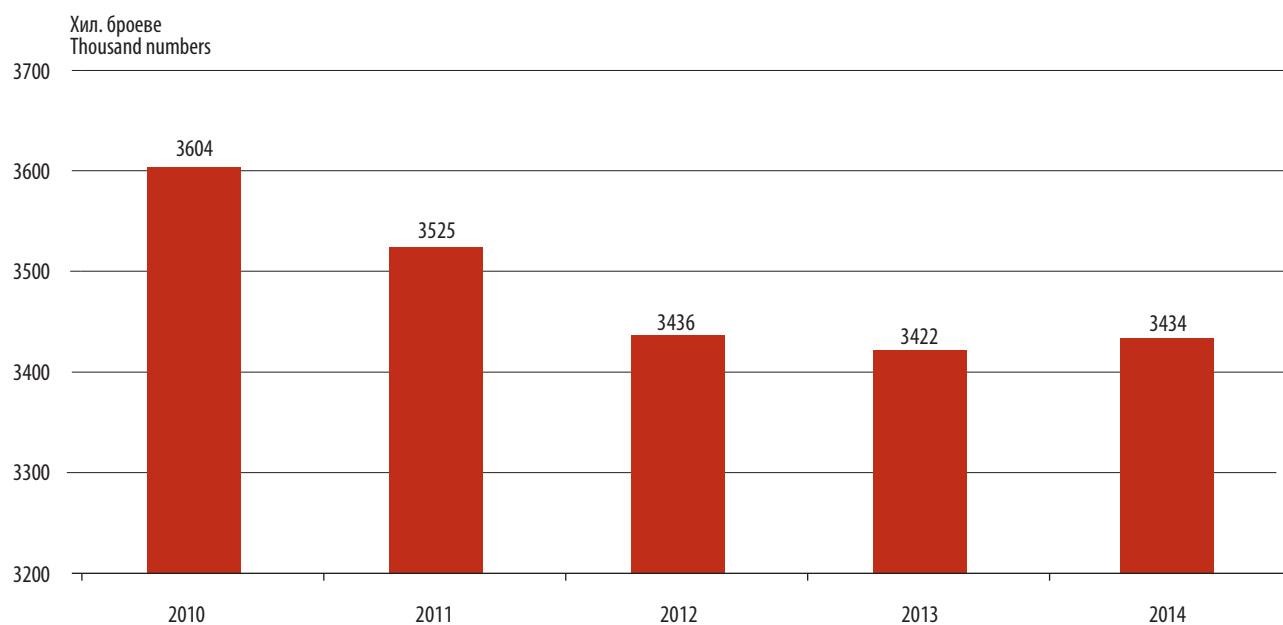

Фиг. 2. Отработени човекочасове
Figure 2. Hours worked

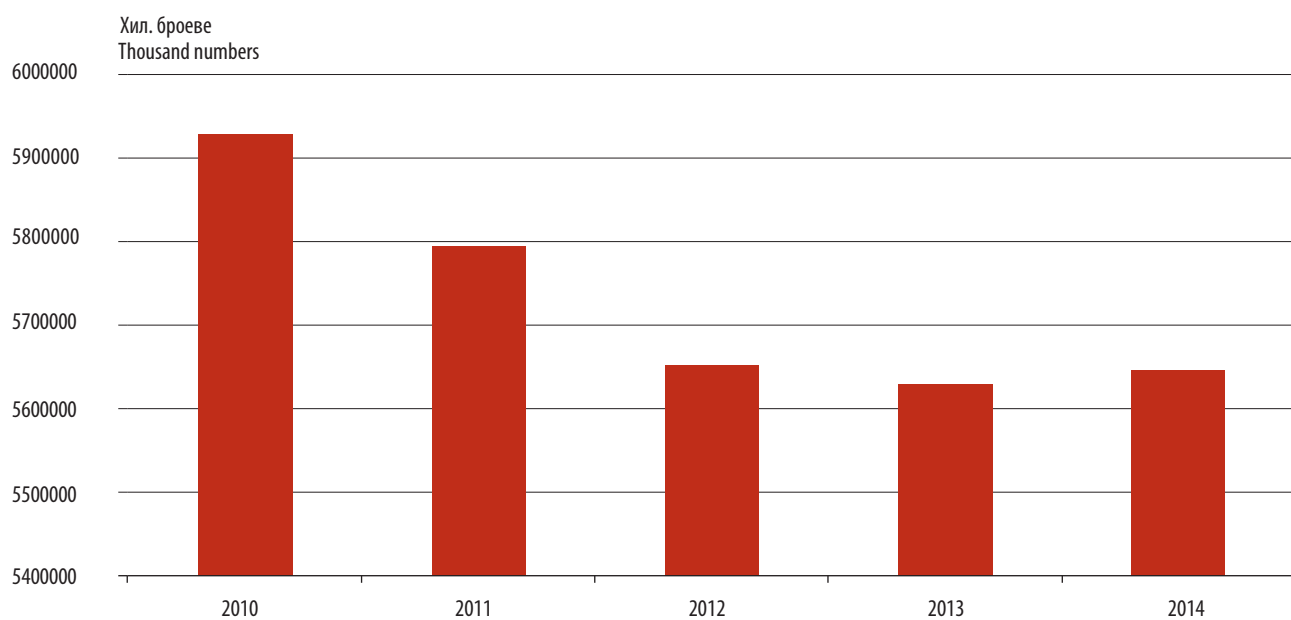

VI. СЕКТОРНИ СМЕТКИ
SECTOR ACCOUNTS



МЕТОДОЛОГИЧНИ БЕЛЕЖКИ

Институционалните сектори на националната икономика се състоят от институционални единици, резиденти на икономическата територия на страната. Данните по институционални сектори са формирани чрез прегрупиране на данните, разработени по икономически дейности и според икономическите цели, функции и поведение на икономическите единици.

Сектор **Нефинансови предприятия** включва всички единици, чиято дейност е производство на стоки и нефинансови услуги за пазара с цел реализиране на печалба, които съставят пълен комплект от счетоводни сметки, вкл. счетоводен баланс.

Сектор **Финансови предприятия** включва всички единици, заети основно с финансово посредничество и спомагателна финансова дейност, тясно свързана с финансовото посредничество. Финансови предприятия са Българската народна банка, търговските банки, финансово-брокерските къщи, обменните бюра, застрахователните институции, пенсионните фондове, Фондовата борса и други.

Сектор **Държавно управление** включва органите на държавното управление, които задоволяват индивидуални и колективни потребности на обществото (централно управление - министерства, ведомства и областни администрации; местно управление - общини), както и предприятията, финансирани и контролирани от правителството и централизираните фондове за социално осигуряване.

Сектор **Нетърговски организации, обслужващи домакинствата**, включва всички единици, които не са създадени с цел печалба или други доходи и предоставят стоки и услуги на своите членове или на трети лица безплатно или по икономически незначими цени. Такива са синдикатите, профсъюзите, политическите и религиозните организации, благотворителните общества, фондациите и други организации с идеална или социална цел, финансирани предимно от вноските на своите членове.

METHODOLOGICAL NOTES

The institutional sectors - cover the institutional units-residents within the economic territory of the country. Data by institutional sector are formed on the basis of re-grouping of the data compiled by activities in respect of economic aims, functions and behavior of economic units.

The Non-financial corporations sector consists of all units producing market goods and non-financial services in order to make profit. They hold a full set of bookkeeping accounts, including the bookkeeping balance sheet.

The Financial corporations sector consists of all resident units engaged in financial intermediation or in auxiliary financial services, which are closely related to financial intermediation. Financial units are the Bulgarian National Bank, commercial banks, brokers' houses, exchange offices, insurance institutions, Pension funds, Stock Exchange and other.

The General government sector consists of the government legal entities rendering individual and collective services to households and the society as a whole (central government - ministries and authorities; local government - local authorities), as well as the enterprises financed and controlled by the government and central funds for social security.

The Non-profit institutions serving households sector consists of legal or social entities created for the purpose of producing goods and services whose status does not permit them to be a source of income, profit or other financial gain for the units that establish, control or finance them. They may be created for charitable, philanthropic or welfare purposes to provide goods or services to other persons in need; or they may be intended to provide services for fees that are not economically significant, but not for profit. Although they may provide services to groups for persons or institutional units, by convention they are deemed to produce only individual services and not collective services. These are the trade unions, the political, the religious and the charity organizations, the foundations etc. financed by the contributions of their members.

Сектор **Домакинства** включва всички домакинства в страната независимо от техния размер и вид. Всички домакинства са потребители на стоки и услуги. Някои от тях извършват производствена дейност главно за собствено потребление. Тук се включват и некорпорирани единици (напр. селскостопански производители), които произвеждат за пазара, но не отговарят на критериите за включване в сектор „Нефинансови предприятия“. В този сектор са включени и икономически субекти, водещи едностранно счетоводство, които са собственост на местни физически лица.

Сектор **Останал свят** се състои от всички не-резидентни институционални единици, които извършват операции и имат икономически връзки с единиците, резиденти на националната икономика.

В табл. 6.1 са представени следните показатели от **секторните сметки** и връзките между тях за периода 2010 - 2013 година:

- Брутна добавена стойност по базисни цени
- Нето данъци върху продуктите, мита върху вноса, ДДС
- Брутен вътрешен продукт
- Външнотърговско салдо на стоки и услуги
- Опериращ излишък/смесен доход, бруто
- Първични доходи - получени минус платени
- Салдо на първичните доходи, бруто/брутен национален доход
- Текущи трансфери - получени минус платени
- Разполагаем доход, бруто
- Разходи за крайно потребление
- Фактическо крайно потребление
- Спасяване, бруто/текущо външно салдо
- Капиталови трансфери - получени минус платени
- Бруто образуване на основен капитал
- Изменение на запасите
- Нето предоставени (+)/нето получени (-) заеми.

В настоящото издание са публикувани следните сметки, съставени по институционални сектори: „Производство“, „Формиране на дохода“, „Първично разпределение на дохода“, „Вторично разпределение на дохода“, „Преразпределение на дохода в натура“, „Използване на

The Households sector consists of all households-residents irrespective of the number of their members and type. All households are consumers of goods and services. Some of them are producers mainly for their own consumption. This sector includes also unincorporated units producing for the market that can not be referred to ‘Non-financial corporations’ sector. The units owned by resident persons with single-entry bookkeeping are also included here.

The Rest of the world sector consists of all non-resident institutional units that enter into transactions with resident units or have other economic links with resident units.

The following sector accounts aggregates and the relations between them for the period 2010 - 2013 are presented in Table 6.1.

- Gross value added at basic prices
- Net taxes on products, import duties, VAT
- Gross domestic product
- External balance of goods and services
- Operating surplus/Mixed income, gross
- Primary incomes, receivable minus payable
- Balance of primary income, gross/Gross national income
- Current transfers, receivable minus payable
- Disposable income, gross
- Final consumption expenditures
- Actual final consumption
- Saving, gross/Current external balance
- Capital transfers, receivable minus payable
- Gross fixed capital formation
- Changes in inventories
- Net lending (+)/Net borrowing (-).

The following accounts compiled by institutional sector are published in this issue: Production account, Generation of income account, Allocation of primary income account, Secondary distribution of income account, Redistribution of income in kind account, Use of disposable income account,

разполагаемия доход“, „Използване на коригирания располагаем доход“, „Капитал“, сметки за сектор „Останал свят“. Балансиращите статии на сметките са представени бруто и нето по отношение на потреблението на основен капитал.

В сметките за доходите (от сметка „Формиране на дохода“ до сметка „Използване на дохода“) се отразяват разпределителни операции, при които възникват вземане и задължение, като не се предоставят стоки и услуги в замяна.

Сметка **Формиране на дохода** отразява доходите като елементи на добавената стойност на етапа на нейното създаване и посочва секторите, в които те се създават. Балансира се с **опериращ излишък/смесен доход**.

Сметка **Първично разпределение на дохода** показва институционалните единици или сектори резиденти по-скоро в качеството им на получатели на първични доходи отколкото на производители, чиято дейност създава първични доходи. В тази сметка се отразява и доходът от собственост, получен и платен от институционалните единици или сектори. Сметката се балансира със **салдо на първичните доходи/национален доход**.

Брутният национален доход се изчислява като към брутния вътрешен продукт се прибавят първичните доходи от останалия свят, нето. Брутният национален доход е идентичен с **брутния национален продукт**.

Сметка **Вторично разпределение на дохода** показва как салдото на първичните доходи за всяка институционална единица или сектор се превръща в негов располагаем доход чрез получаването и плащането на текущи трансфери (без социалните трансфери в натура). Сметката се балансира с **располагаем доход**. **Брутният располагаем доход** се изчислява, като към брутния национален доход се прибавят нето текущите трансфери от останалия свят.

Подсметка **Преразпределение на дохода в натура** отразява преразпределението на социални трансфери в натура и се балансира с **коригиран располагаем доход**.

Сметка **Използване на располагаемия доход** отразява разходите на домакинствата, на държавното управление и на нетърговските организации, обслужващи домакинствата за

Use of adjusted disposable income account, Capital account, Rest of the world accounts. The balancing items of these accounts are shown gross and net of consumption of fixed capital.

Income accounts (from Generation of income account up to Use of income account) record the distributive transactions in which a pair of claims and liabilities occurs but no goods and services are rendered in exchange.

Generation of income account shows the sectors, sub-sectors or activities in which the primary incomes (value added components) originate. **Operating surplus/Mixed income** is a balancing item.

Primary distribution of income account focuses on resident institutional units or sectors in their capacity as recipients of primary incomes rather than as producers whose activities generate primary incomes. It includes the amounts of property incomes receivable and payable by institutional units or sectors. The balancing item is **Balance of primary income/National income**.

Gross National income is a sum of GDP and primary incomes from the rest of the world, net. Gross national income is identical with the **gross national product**.

Secondary distribution of income account shows how the balance of primary incomes of an institutional unit or sector is transformed into its disposable income by the receipt and payment of current transfers, excluding social transfers in kind. **Disposable income** is the balancing item. It is also calculated as a sum of **gross national income** and current transfers from the rest of the world, net.

Redistribution of income in kind account shows redistribution of social transfers in kind and its balancing item is the **Adjusted disposable income**.

Use of disposable income account records final consumption expenditures made by General government, NPISHs and household sector and balances with **saving**.

крайно потребление (индивидуално и колективно), и се балансира със **спестяването**.

Сметка **Използване на коригирания разполагаем доход** отразява фактическото крайно потребление на домакинствата и на държавното управление и също се балансира със **спестяването**.

Сметка **Капитал** отразява формирането на ресурс чрез спестяване и капиталови трансфери и използването му за нето придобиване на нефинансови активи. Балансиращата статия **Нето предоставени (+)/нето получени (-) заеми** отразява състоянието на всеки институционален сектор спрямо останалите, както и на икономиката спрямо останалия свят като кредитор или като длъжник.

Паралелно са представени и операциите по външноикономическите сметки за сектор „Останал свят“: „Стоки и услуги“, „Първични доходи и текущи трансфери“ и „Капитал“.

Косвено измерените услуги на финансовите посредници в секторните сметки са разпределени по институционални сектори потребители в съответствие с Регулация № 448/98 на Съвета на Европейския съюз и Регулация № 1889/2002 на Европейската комисия. Внедряването на тези регламенти осигурява адекватно отразяване на разходите за финансовопосреднически услуги (произведени от резидентния банков сектор и от внос) от съответните институционални икономически единици.

С прилагането на новата методология разпределението на финансовопосредническите услуги по институционални сектори е еквивалентно на прекласифициране на определена част от лихвените потоци в потоци, свързани със заплащане на финансови услуги. Това оказва влияние върху крайните потребителски разходи за ФПУ, нетния износ и съответно върху равнището на БВП и останалите показатели в Системата на националните сметки.

ФПУ се изчисляват на базата на разликата между действителната платена/получена лихва по получени заеми и вложени депозити от съответните сектори потребители и референтното ниво, определено от ефективния между-банков лихвен процент. Оценява се стойността на финансовата услуга, която потребителят заплаща като стойност, надвишаваща стойността

Use of adjusted disposable income account shows the actual final consumption of General government and household sector and also balances with **saving**.

Capital account shows how savings and capital transfers are used for net acquisition of non-financial assets. Balancing item is **Net lending (+)/Net borrowing (-)** and it shows the position of each institutional sector in respect of the others and of the economy in respect of the Rest of the world, as lender or borrower.

The Rest of the world accounts (External transaction accounts) are presented as well. These are ‘External account of goods and services’, ‘External account of primary incomes and current transfers’ and ‘Capital account’.

FISIM is allocated by institutional sectors - users in accordance with Council Regulation No. 448/98 and Commission Regulation No. 1889/2002. Implementation of these regulations ensures adequate treatment of expenditures for financial intermediation services (which are produced both by resident bank sector and imported ones) made by respective institutional economic units.

Applying the new methodology allocation of **FISIM** by institutional sectors is equal to reclassification of determined part of interest flows into flows related to payments of financial services. This fact impact on the final consumption expenditure for **FISIM**, net export and respectively on the level of GDP and some macroeconomic indicators in the system of national accounts.

FISIM is calculated as a difference between actual paid/received interest on credits and deposits by corresponding user sectors and referent level determined by interbank interest rate. The value of financial services, paid by users as a value increased the cost of financial intermediation in comparison with referent rate, applied between resident and non resident trade banks treated as

на финансовото посредничество в сравнение с референтното ниво, на което търговските резидентни или съответно нерезидентни банки, считани за производители на ФИЗИМ, извършват помежду си такъв тип операции. Следователно за всеки институционален сектор се изчислява размерът на финансовата услуга в начислените лихви по предоставени заеми от търговските банки и в начислените лихви по депозити, вложени в търговските банки.

FISIM producers for the same type of operation, is evaluated. Therefore the size of financial services as a part of accrual interest on credits, received by trade banks and the size of financial services in accrual interest on deposits is evaluated for every institutional sector.

6.1. Основни макроикономически показатели, текущи цени, 2010 - 2013 година
Main macroeconomic indicators, current prices, 2010 - 2013

(Млн. левове)
(Million BGN)

Код Code	Макроикономически показатели	2010	2011	2012	2013	Macroeconomic indicators
V.1g	Брутна добавена стойност по базисни цени					Gross value added at basic prices
S.1	Общо за икономиката (1)	63985	69966	70375	70576	Total for the economy (1)
D21-D31	Нето данъци върху продуктите, мита върху вноса, ДДС (2)	9795	10134	11169	11395	Net taxes on products, import duties, VAT (2)
V.1*g	Брутен вътрешен продукт (3) = (1 + 2)	73780	80100	81544	81971	Gross domestic product (3) = (1 + 2)
V.11	Външно търговско салдо на стоки и услуги					External balance of goods and services
S.1	Общо за икономиката	-2009	766	-2280	-466	Total for the economy
S.2	Останал свят (4)	2009	-766	2280	466	Rest of the world (4)
V.2/V.3	Операиращ излишък/смесен доход, бруто					Gross operating surplus/mixed income
S.1	Общо за икономиката (5)	37390	41938	41048	39624	Total for the economy (5)
	Първични доходи, получени минус платени					Primary incomes, receivable minus payable
S.1	Общо за икономиката (6)	34535	35119	38765	40856	Total for the economy (6)
S.2	Останал свят (7)	1854	3043	1731	1491	Rest of the world (7)
V.5/V.5*	Салдо на първичните доходи, бруто/Брутен национален доход					Balance of primary incomes, gross/ Gross national income
S.1	Общо за икономиката (8) = (5 + 6) = (3 - 7)	71926	77057	79813	80480	Total for the economy (8) = (5 + 6) = (3 - 7)
D.7	Текущи трансфери, получени минус платени					Current transfers, receivable minus payable
S.1	Общо за икономиката (9)	2384	2553	2966	3209	Total for the economy (9)
S.2	Останал свят (10)	-2384	-2553	-2966	-3209	Rest of the world (10)
V.6g	Разполагаем доход, бруто					Disposable income, gross
S.1	Общо за икономиката (11) = (8 + 9)	74310	79610	82779	83690	Total for the economy (11) = (8 + 9)
P.3	Разходи за крайно потребление					Final consumption expenditure
S.1	Общо за икономиката (12)	58917	61995	65822	64902	Total for the economy (12)
P.4	Фактическо крайно потребление					Actual final consumption
S.1	Общо за икономиката (13) = (12)	58917	61995	65822	64902	Total for the economy (13) = (12)
V.8g	Спестяване, бруто/Текущо външно салдо					Saving, gross/Current external balance
S.1	Общо за икономиката (14) = (11 - 12)	15393	17615	16957	18787	Total for the economy (14) = (11 - 12)
S.2	Останал свят (15) = (4 + 7 + 10)	1479	-276	1045	-1253	Rest of the world (15) = (4 + 7 + 10)
D.9	Капиталови трансфери, получени минус платени					Capital transfers, receivable minus payable
S.1	Общо за икономиката (16)	501	908	1014	1043	Total for the economy (16)
S.2	Останал свят (17)	-501	-908	-1014	-1043	Rest of the world (17)
P.51	Бруто образуване на основен капитал					Gross fixed capital formation
S.1	Общо за икономиката (18)	16606	16896	17443	17365	Total for the economy (18)
P.52	Изменение на запасите					Changes in inventories
S.1	Общо за икономиката (19)	266	443	558	169	Total for the economy (19)
V.9	Нето предоставени (+)/нето получени (-) заеми					Net lending (+)/net borrowing (-)
S.1	Общо за икономиката (20) = (14 + 16 - 18 - 19)	-978	1184	-31	2296	Total for the economy (20) = (14 + 16 - 18 - 19)
S.2	Останал свят (21) = (15 + 17)	978	-1184	31	-2296	Rest of the world (21) = (15 + 17)

VI. Секторни сметки

6.2. Секторни сметки - 2013 година Sector accounts - 2013

Код Code		Нефинансови предприятия Non-financial corporations	Финансови предприятия Financial corporations	Държавно управление General government	Централно държавно управление Central government	Местно държавно управление Local government	Социалноосигурител- ни фондове Social Security Funds
		S.11	S.12	S.13	S.1311	S.1313	S.1314
	I. Производствена сметка/ Външноикономическа сметка „Стоки и услуги“ Ресурс						
P.1	Брутна продукция по базисни цени	130041	7287	14100	8578	5366	157
P.7	Внос на стоки и услуги						
P.71	- Внос на стоки						
P.72	- Внос на услуги						
D.21-D.31	Данъци минус субсидии върху продуктите						
	Използване						
P.2	Междинно потребление	86970	2206	4668	2727	1883	59
P.6	Износ на стоки и услуги						
P.61	- Износ на стоки						
P.62	- Износ на услуги						
V.1g	Брутна добавена стойност по базисни цени, БВП по пазарни цени¹	43072	5082	9432	5851	3483	98
V.11	Външнотърговско салдо на стоки и услуги						
K.1	Потребление на основен капитал	8225	240	1656	703	936	17
V.1n	Нетна добавена стойност по базисни цени, НВП по пазарни цени II.1.1. Сметка „Формиране на дохода“ Ресурс	34846	4841	7776	5149	2547	80
V.1n	Нетна добавена стойност по базисни цени, НВП по пазарни цени	34846	4841	7776	5149	2547	80
	Използване						
D.1	Компенсация на наетите	22164	1678	7776	5149	2547	80
D.11	Работна заплата	19214	1483	6244	4036	2145	64
D.12	Осигурителни вноски	2950	195	1531	1113	402	16
D.121	Осигурителни вноски в специали- зираните фондове	2950	195	1531	1113	402	16
D.122	Условни осигурителни вноски						
D.2	Данъци върху производството и вноса, платени						
D.21	Данъци върху продуктите						

(Млн. левове)
(Million BGN)

Домакинства Households	НТООД NPISHs	Общо за икономиката Total economy	Останал свят Rest of the world	Общо Total	
S.14	S.15	S.1	S.2	S.1+S.2	
					I. Production account/ External account of goods and services
					Resources
18419	386	170234		170234	Output at basic prices
			55372		Imports of goods and services
			47236		- Imports of goods
			8136		- Imports of services
		11395			Taxes less subsidies on products
					Uses
5712	102	99658		99658	Intermediate consumption
				54907	Exports of goods and services
				41479	- Exports of goods
				13428	- Exports of services
12707	284	81971			Gross value added at basic prices, GDP at market prices¹
			466		External balance of goods and services
737	53	10911			Consumption of fixed capital
11970	231	71060			Net value added at basic prices, NDP at market prices
					II.1.1. Generation of income account
					Resources
11970	231	71060			Net value added at basic prices, NDP at market prices
					Uses
678	231	32528			Compensation of employees
626	197	27765			Wages and salaries
52	34	4763			Social contributions
					Employers' actual social contributions
52	34	4763			Imputed social contribution
		12469			Taxes on production and imports, paid
		12027			Taxes on products

VI. Секторни сметки

6.2. Секторни сметки - 2013 година Sector accounts - 2013

(Продължение)
(Continued)

Код Code		Нефинансови предприятия Non-financial corporations	Финансови предприятия Financial corporations	Държавно управление General government	Централно държавно управление Central government	Местно държавно управление Local government	Социалноосигурител- ни фондове Social Security Funds
		S.11	S.12	S.13	S.1311	S.1313	S.1314
D.211	Данък добавена стойност						
D.212	Данъци и мита върху вноса, без ДДС						
D.2121	Мита върху вноса						
D.2122	Данъци върху вноса, без ДДС и мита върху вноса						
D.214	Данъци върху продуктите, без ДДС и данъци върху вноса						
D.29	Други данъци върху производството	391	26				
D.3	Субсидии, получени (-)	-474		0			
D.31	Субсидии върху продуктите (-)						
D.39	Други субсидии върху производството (-)	-474					
V.2g	Операиращ излишък, бруто	20990	3377	1656	703	936	17
V.3g	Смесен доход, бруто						
V.2n	Операиращ излишък, нето	12765	3137	0	0	0	0
V.3n	Смесен доход, нето						
	II.1.2. Сметка „Първично разпределение на дохода“						
	Ресурс						
V.2g	Операиращ излишък, бруто	20990	3377	1656	703	936	17
V.3g	Смесен доход, бруто						
V.2n	Операиращ излишък, нето	12765	3137	0	0	0	0
V.3n	Смесен доход, нето						
D.1	Компенсация на наетите						
D.11	Работна заплата						
D.12	Осигурителни вноски						
D.121	Осигурителни вноски в специали- зиран фондове						
D.122	Условни осигурителни вноски						
D.2	Данъци върху производството и вноса, получени			12362	12000	362	0
D.21	Данъци върху продуктите			11920	11905	15	
D.211	Данък добавена стойност			7624	7624		
D.212	Данъци и мита върху вноса, без ДДС			34	34		
D.2121	Мита върху вноса						
D.2122	Данъци върху вноса, без ДДС и мита върху вноса			34	34		
D.214	Данъци върху продуктите, без ДДС и данъци върху вноса			4262	4247	15	
D.29	Други данъци върху производството			442	95	347	

(Млн. левове)
(Million BGN)

Домакинства Households	НТООД NPISHs	Общо за икономиката Total economy	Останал свят Rest of the world	Общо Total	
S.14	S.15	S.1	S.2	S.1+S.2	
		7624			Value added tax
		141			Taxes and duties on imports, excluding VAT
		106			Import duties
		34			Taxes on imports, excluding VAT and import duties
					Taxes on products, excluding VAT
		4262			and import taxes
25		443			Other taxes on production
-1545		-2650		-2650	Subsidies, received (-)
		-631		-631	Subsidies on products (-)
-1545		-2019			Other subsidies on production (-)
6237	53	32313			Operating surplus, gross
7311		7311			Mixed income, gross
5551	0	21453			Operating surplus, net
7260		7260			Mixed income, net
					II.1.2. Allocation of primary income
					account
					Resources
6237	53	32313			Operating surplus, gross
7311		7311			Mixed income, gross
5551	0	21453			Operating surplus, net
7260		7260			Mixed income, net
33177		33177	146	33323	Compensation of employees
28414		28414	146	28560	Wages and salaries
4763		4763			Social contributions
					Employers' actual social contributions
4763		4763			Imputed social contribution
					Taxes on production and
		12362	107	12469	imports, received
		11920	106	12027	Taxes on products
		7624		7624	Value added tax
		34	106	141	Taxes and duties on imports, excluding VAT
			106	106	Import duties
		34		34	Taxes on imports, excluding VAT and import duties
					Taxes on products, excluding VAT
		4262		4262	and import taxes
		442	1	443	Other taxes on production

VI. Секторни сметки

6.2. Секторни сметки - 2013 година Sector accounts - 2013

(Продължение)
(Continued)

Код Code		Нефинансови предприятия Non-financial corporations	Финансови предприятия Financial corporations	Държавно управление General government	Централно държавно управление Central government	Местно държавно управление Local government	Социалноосигурител- ни фондове Social Security Funds
		S.11	S.12	S.13	S.1311	S.1313	S.1314
D.3	Субсидии, платени (-)			-1066	-1023	-43	0
D.31	Субсидии върху продуктите (-)			-592	-554	-38	0
D.39	Други субсидии върху производството (-)			-474	-469	-4	0
D.4	Доход от собственост	1237	2557	813	677	111	24
D.41	Лихви	714	2500	62	32	7	24
D.42	Разпределен доход на корпорациите	527	54	501	491	10	0
D.421	Дивиденди	527	54	501	491	10	0
D.422	Разпределена печалба на квази- корпорациите						
D.43	Реинвестирани преки чужди инвестиции	-7	4				
D.44	Доход от собственост на притежате- лите на застрахователни полици	4		0			
D.45	Рента			249	155	93	1
	Използване						
D.1	Компенсация на наетите						
D.11	Работна заплата						
D.4	Доход от собственост	3573	4105	642	613	30	0
D.41	Лихви	1343	3264	642	613	30	0
D.42	Разпределен доход на корпорациите	1940	550				
D.421	Дивиденди	1940	550				
D.422	Разпределена печалба на квази- корпорациите						
D.43	Реинвестирани преки чужди инвестиции	40	252				
D.44	Доход от собственост на притежате- лите на застрахователни полици		39				
D.45	Рента	175					
V.5g	Салдо на първичните доходи, бруто						
	Брутен национален доход	18865	1829	13123	11745	1337	41
V.5n	Салдо на първичните доходи, нето						
	Нетен национален доход	10640	1589	11467	11042	400	24
	II.2. Сметка „Вторично разпределение на дохода“						
	Ресурс						
V.5g	Салдо на първичните доходи, бруто						
	Брутен национален доход	18865	1829	13123	11745	1337	41

(Млн. левове)
(Million BGN)

Домакинства Households	НТООД NPISHs	Общо за икономиката Total economy	Останал свят Rest of the world	Общо Total	
S.14	S.15	S.1	S.2	S.1+S.2	
		-1066	-1584	-2650	Subsidies, paid (-)
		-592	-39	-631	Subsidies on products (-)
		-474	-1545	-2019	Other subsidies on production (-)
1853	14	6473	4439	10912	Property income, receivable
1804	14	5094	2640	7734	Interests
13		1095	1507	2602	Distributed income of corporations
13		1095	1507	2602	Dividends
					Withdrawals from income of quasi-corporations
					Reinvested earnings on direct foreign investment
		-3	292	289	
				0	Property income attributed to insurance policy holders
36		39		39	
511		760		249	Rent
					Uses
			796	796	Compensation of employees
			796	796	Wages and salaries
1770	0	10090	822	10912	Property income, payable
1770	0	7020	714	7734	Interests
		2490	112	2602	Distributed income of corporations
		2490	112	2602	Dividends
					Withdrawals from income of quasi-corporations
					Reinvested earnings on direct foreign investment
		292	-3	289	
					Property income attributed to insurance policy holders
584		760		760	Rent
					Balance of primary incomes, gross
46597	67	80480		80480	National income, gross
					Balance of primary incomes, net
45860	14	69569		69569	National income, gross
					II.2. Secondary distribution of income account
					Resources
					Balance of primary incomes, gross
46597	67	80480		80480	National income, gross

VI. Секторни сметки

6.2. Секторни сметки - 2013 година Sector accounts - 2013

(Продължение)
(Continued)

Код Code		Нефинансови предприятия Non-financial corporations	Финансови предприятия Financial corporations	Държавно управление General government	Централно държавно управление Central government	Местно държавно управление Local government	Социалноосигурител- ни фондове Social Security Funds
		S.11	S.12	S.13	S.1311	S.1313	S.1314
B.5n	Салдо на първичните доходи, нето						
	Нетен национален доход	10640	1589	11467	11042	400	24
D.5	Текущи данъци върху дохода, имуществото и други			4188	4062	127	0
D.51	Данък върху доходите			4069	4055	14	0
D.59	Други текущи данъци			119	7	112	0
D.61	Социалноосигурителни вноски		932	6060			6060
D.611	Фактически осигурителни вноски на работодателя		932	3674			3674
D.612	Условни осигурителни вноски						
D.613	Фактически осигурителни вноски за сметка на домакинствата			2386			2386
D.62	Социални помощи без социални трансфери в натура						
D.621	Плащания в брой по схеми за социална сигурност						
D.622	Други социалноосигурителни плащания						
D.623	Социално подпомагане (помощи в брой)						
D.7	Други текущи трансфери	664	835	12668	2215	4540	5914
D.71	Нетни премии по общо застраховане		750	0			
D.72	Обезщетения по общо застраховане	285	85	5	5		
D.73	Текущи трансфери между държавни органи			9713	834	3292	5587
D.74	Текущи международни трансфери			697	327	370	0
D.75	Разни текущи трансфери	379		2253	1048	878	326
D.76	Собствени ресурси на ЕС на база ДДС и БНД						
	Използване						
D.5	Текущи данъци върху дохода, имуществото и други	1565	145	2	2	0	0
D.51	Данък върху доходите	1565	145	2	2		
D.59	Други текущи данъци						
D.61	Социалноосигурителни вноски						
D.611	Фактически осигурителни вноски на работодателя						
D.612	Условни осигурителни вноски						
D.613	Фактически осигурителни вноски за сметка на домакинствата						
D.62	Социални помощи без социални трансфери в натура		46	9735	835	20	8881

(Млн. левове)
(Million BGN)

Домакинства Households	НТООД NPISHs	Общо за икономиката Total economy	Останал свят Rest of the world	Общо Total	
S.14	S.15	S.1	S.2	S.1+S.2	
					Balance of primary incomes, net
45860	14	69569		69569	National income, gross
		4188		4188	Current taxes on income, wealth, etc.
		4069		4069	Taxes on income
		119		119	Other current taxes
		6992		6992	Social contributions
		4606		4606	Employers' actual social contributions
					Imputed social contributions
		2386		2386	Households' actual social contributions
9781		9781		9781	Social benefits other than social transfers in kind
8881		8881		8881	Social security benefits in cash
46		46		46	Other social insurance benefits
854		854		854	Social assistance benefits in cash
2262	829				Other current transfers
					Net non-life insurance premiums
347	0				Non-life insurance claims
					Current transfers within general government
					Current international cooperation
1915	829				Miscellaneous current transfers
			827	827	VAT- and GNI-based EU own resources
					Uses
2474	3	4188		4188	Current taxes on income, wealth, etc.
2355	3	4069		4069	Taxes on income
119		119		119	Other current taxes
6992		6992			Social contributions
4606		4606			Employers' actual social contributions
					Imputed social contributions
2386		2386			Households' actual social contributions
		9781			Social benefits other than social transfers in kind

VI. Секторни сметки

6.2. Секторни сметки - 2013 година Sector accounts - 2013

(Продължение)
(Continued)

Код Code		Нефинансови предприятия Non-financial corporations	Финансови предприятия Financial corporations	Държавно управление General government	Централно държавно управление Central government	Местно държавно управление Local government	Социалноосигурител- ни фондове Social Security Funds
		S.11	S.12	S.13	S.1311	S.1313	S.1314
D.621	Плащания в брой по схеми за социална сигурност			8881			8881
D.622	Други социалноосигурителни плащания		46				
D.623	Социално подпомагане (помощи в брой)			854	835	20	
D.7	Други текущи трансфери	1290	789	11496	9775	236	1485
D.71	Нетни премии по общо застраховане	362	9	19	19		
D.72	Обезщетения по общо застраховане		750				
D.73	Текущи трансфери между държавни органи			9713	8596	0	1117
D.74	Текущи международни трансфери			245	245	0	0
D.75	Разни текущи трансфери	928	29	692	87	236	368
D.76	Собствени ресурси на ЕС на база ДДС и БНД			827	827		
V.6g	Разполагаме доход, бруто	16537	2617	14806	7410	5747	1649
V.6n	Разполагаме доход, нето	8312	2377	13150	6707	4811	1631
	II.3. Сметка „Преразпределение на дохода в натура“						
	Ресурс						
V.6g	Разполагаме доход, бруто	16537	2617	14806	7410	5747	1649
V.6n	Разполагаме доход, нето	8312	2377	13150	6707	4811	1631
D.63	Социални трансфери в натура						
	Използване						
D.63	Социални трансфери в натура			6686	2446	2700	1541
V.7g	Коригиран разполагаме доход, бруто	16537	2617	8120	4964	3047	108
V.7n	Коригиран разполагаме доход, нето	8312	2377	6463	4262	2111	91
	II.4.1. Сметка „Използване на разполагаемия доход“						
	Ресурс						
V.6g	Разполагаме доход, бруто	16537	2617	14806	7410	5747	1649
V.6n	Разполагаме доход, нето	8312	2377	13150	6707	4811	1631
D.8	Корекция в изменението на нетната стойност на активите на домакинствата в резервите на пенсионните фондове						
	Използване						
P.3	Разходи за крайно потребление			13646	6969	4964	1713
P.31	Разходи за индивидуално потребление			6686	2446	2700	1541
P.32	Разходи за колективно потребление			6960	4523	2264	173

(Млн. левове)
(Million BGN)

Домакинства Households	НТООД NPISHs	Общо за икономиката Total economy	Останал свят Rest of the world	Общо Total	
S.14	S.15	S.1	S.2	S.1+S.2	
		8881			Social security benefits in cash
		46			Other social insurance benefits
		854			Social assistance benefits in cash
438	36	14049	4540	18590	Other current transfers
304		695	55	750	Net non-life insurance premiums
		750		750	Non-life insurance claims
					Current transfers within general
		9713		9713	government
		245	697	942	Current international cooperation
134	35	1819	3788	5607	Miscellaneous current transfers
		827		827	VAT- and GNI-based EU own resources
48873	857	83690			Disposable income, gross
48136	804	72778			Disposable income, net
					II.3. Redistribution of income in kind account
					Resources
48873	857	83690			Disposable income, gross
48136	804	72778			Disposable income, net
7037		7037			Social transfers in kind
					Uses
	351	7037			Social transfers in kind
55910	506	83690			Adjusted disposable income, gross
55173	453	72778			Adjusted disposable income, net
					II.4.1. Use of disposable income account
					Resources
48873	857	83690			Disposable income, gross
48136	804	72778			Disposable income, net
					Adjustment for the change in net equity
					of households in pension
886		886		886	funds reserves
					Uses
50906	351	64902			Final consumption expenditure
50906	351	57943			Individual consumption expenditure
		6960			Collective consumption expenditure

VI. Секторни сметки

6.2. Секторни сметки - 2013 година Sector accounts - 2013

(Продължение)
(Continued)

Код Code		Нефинансови предприятия Non-financial corporations	Финансови предприятия Financial corporations	Държавно управление General government	Централно държавно управление Central government	Местно държавно управление Local government	Социалноосигурител- ни фондове Social Security Funds
		S.11	S.12	S.13	S.1311	S.1313	S.1314
D.8	Корекция в изменението на нетната стойност на активите на домакинствата в резервите на пенсионните фондове		886				
V.8g	Спестяване, бруто	16537	1731	1160	441	783	-64
V.8n	Спестяване, нето	8312	1491	-496	-261	-153	-82
V.12	Текущо външно салдо						
	II.4.2. Сметка „Използване на коригирания разполагаем доход“						
	Ресурс						
V.7g	Коригиран располагаем доход, бруто	16537	2617	8120	4964	3047	108
V.7n	Коригиран располагаем доход, нето	8312	2377	6463	4262	2111	91
D.8	Корекция в изменението на нетната стойност на активите на домакинствата в резервите на пенсионните фондове		886				
	Използване						
P.4	Фактическо крайно потребление			6960	4523	2264	173
P.41	Фактическо индивидуално потребление						
P.42	Фактическо колективно потребление			6960	4523	2264	173
D.8	Корекция в изменението на нетната стойност на активите на домакинствата в резервите на пенсионните фондове		886				
V.8g	Спестяване, бруто	16537	1731	1160	441	783	-64
V.8n	Спестяване, нето	8312	1491	-496	-261	-153	-82
	III.1.1. Сметка „Изменение в нетната стойност, дължащо се на спестяване и капиталови трансфери“						
	Изменения в пасивите и нетната стойност						
V.8n	Спестяване, нето	8312	1491	-496	-261	-153	-82
V.12	Текущо външно салдо						
D.9	Капиталови трансфери, получени			1814	604	1211	
D.91	Данъци върху капитала			200	0	200	
D.92	Инвестиционни субсидии			1045	604	441	
D.99	Други капиталови трансфери			570		570	
	Изменение в активите						
D.9	Капиталови трансфери, платими (-)	-145		-427	-397	-31	
D.91	Данъци върху капитала (-)						

(Млн. левове)
(Million BGN)

Домакинства Households	НТООД NPISHs	Общо за икономиката Total economy	Останал свят Rest of the world	Общо Total	
S.14	S.15	S.1	S.2	S.1+S.2	
					Adjustment for the change in net equity of households in pension funds reserves
		886		886	
-1147	506	18787			Saving, gross
-1884	453	7876			Saving, net
			-1253		Current external balance
					II.4.2. Use of adjusted disposable income account
					Resources
55910	506	83690			Adjusted disposable income, gross
55173	453	72778			Adjusted disposable income, net
					Adjustment for the change in net equity of households in pension funds reserves
886		886			
					Uses
57943		64902			Actual final consumption
57943		57943			Actual individual consumption
		6960			Actual collective consumption
					Adjustment for the change in net equity of households in pension funds reserves
-1147	506	18787			Saving, gross
-1884	453	7876			Saving, net
					III.1.1. Change in net worth due to saving and capital transfers account
					Changes in liabilities and net worth
-1884	453	7876			Saving, net
			-1253		Current external balance
		1814	2	1816	Capital transfers, receivable
		200		200	Capital taxes
		1045		1045	Investment grants
		570	2	572	Other capital transfers
					Changes in assets
-200		-772	-1045	-1816	Capital transfers, payable (-)
-200		-200		-200	Capital taxes (-)

6.2. Секторни сметки - 2013 година Sector accounts - 2013

(Продължение и край)
(Continued and end)

Код Code		Нефинансови предприятия Non-financial corporations	Финансови предприятия Financial corporations	Държавно управление General government	Централно държавно управление Central government	Местно държавно управление Local government	Социалноосигурител- ни фондове Social Security Funds
		S.11	S.12	S.13	S.1311	S.1313	S.1314
D.92	Инвестиционни субсидии (-)						
D.99	Други капиталови трансфери (-)	-145		-427	-397	-31	
V.10.1	Изменение в нетната стойност, дължащо се на спестяване и капиталови трансфери	8167	1491	891	-55	1027	-81
	III. 1.2. Сметка „Придобиване на нефинансови активи“						
	Изменения в пасивите и нетната стойност						
V.10.1	Изменение в нетната стойност, дължащо се на спестяване и капиталови трансфери	8167	1491	891	-55	1027	-81
K.1	Потребление на основен капитал	8225	240	1656	703	936	17
	Изменение в активите						
P.5	Бруто капиталобразуване	12759	129	3349	1624	1720	5
P.51	Бруто образуване на основен капитал	12626	129	3321	1596	1720	5
P.52	Изменения на запасите	133		28	27	0	
K.2	Придобиване минус намаление на нефинансови непроизведени активи	188		-188	-110	-78	
V.9	Нето предоставени (+)/ нето получени (-) заеми	3446	1602	-614	-866	321	-69

¹ БВП е равен на сумата от БДС по институционални сектори плюс данъци минус субсидии върху продуктите и вноса.

(Млн. левове)
(Million BGN)

Домакинства Households	НТООД NPISHs	Общо за икономиката Total economy	Останал свят Rest of the world	Общо Total	
S.14	S.15	S.1	S.2	S.1+S.2	
			-1045	-1045	Investment grants (-)
		-572		-572	Other capital transfers (-)
-2083	453	8919	-2296	6623	Changes in net equity due to savings and capital transfers
					III.1.2. Acquisition of non-financial assets account
					Changes in liabilities and net worth
-2083	453	8919	-2296		Changes in net equity due to savings and capital transfers
737	53	10911			Consumption of fixed capital
					Changes in assets
1262	35	17534		17534	Gross capital formation
1254	35	17365		17365	Gross fixed capital formation
8		169		169	Changes in inventories
		0		0	Acquisitions less disposals of non-financial non-produced assets
-2609	471	2296	-2296		Net lending (+)/ net borrowing (-)

¹ GDP is equal to the gross value added of the institutional sectors plus taxes less subsidies on products and imports.

**VII. ФИНАНСОВИ
НАЦИОНАЛНИ СМЕТКИ
FINANCIAL NATIONAL
ACCOUNTS**



МЕТОДОЛОГИЧНИ БЕЛЕЖКИ

Националните финансови сметки на България са разработени съгласно изискванията на „Европейската система от национални и регионални сметки 2010“ (ЕСС 2010). Те отразяват финансовите операции, осъществявани между институционалните единици (сектори).

I. Институционални сектори

• Сектор „Нефинансови предприятия“ (S.11)

Секторът **Нефинансови предприятия** (S.11)

включва всички частни и държавни корпоративни предприятия, кооперации и сдружения, които са признати за независими юридически лица, държавни производители и нетърговски организации или асоциации, обслужващи нефинансови предприятия, които са пазарни производители и са основно ангажирани с производството на стоки и нефинансови услуги. В сектора се включват и централните управления, управляващи група от корпоративни предприятия, които са пазарни производители, като преобладаващият вид дейност на групата от корпоративни предприятия като цяло (измерена на база добавена стойност) е производството на стоки и нефинансови услуги. Включват се и предприятия със специално предназначение, чиято основна дейност е доставката на стоки и нефинансови услуги, както и частни и държавни квазикорпорации, които са пазарни производители, основно ангажирани с производството на стоки и нефинансови услуги.

• Сектор **Финансови предприятия** (S.12)

На агрегирано равнище сектор **Финансови предприятия** (S.12) включва следните подсектори:

- Централна банка (S.121)
- Депозитни институции без Централната банка (S.122)
- Фондове на паричния пазар (S.123)
- Инвестиционни фондове, различни от тези на паричния пазар (S.124)
- Други финансови посредници, без застрахователните (осигурителните) дружества и пенсионните фондове (S.125)
- Финансови спомагателни организации (S.126)
- Каптивни финансови институции и заемодатели (S.127)

METHODOLOGICAL NOTES

The Bulgarian national financial accounts are prepared in accordance with European System of Accounts 2010 (ESA 2010) guidelines. Financial accounts deal with the financial transactions taking place between institutional units (sectors).

I. Institutional sectors

• **Non-financial corporations** (S.11)

Sector **Non-financial corporations** (S.11)

includes all private and public corporations, cooperatives and partnerships, recognized as independent legal entities, public producers and non-profit institutions or associations servicing non-financial corporations, which are market producers and are principally engaged in the production of goods and non-financial services. The sector also includes head offices controlling a group of corporations which are market producers if the preponderant type of activity of the group as a whole (measured on the basis of value added) is the production of goods and non-financial services. Also included are special purpose entities providing goods or non-financial services, as well as private and public quasi-corporations which are market producers principally engaged in the production of goods and non-financial services.

• **Financial corporations** (S.12)

At an aggregated level, sector **Financial corporations** (S.12) includes the following sub-sectors:

- Central bank (S.121);
- Deposit-taking corporations except the Central bank (S.122);
- Money market funds (MMFs) (S.123);
- Non-MMF investment funds (S.124);
- Other financial intermediaries, except insurance corporations and pension funds (S.125);
- Financial auxiliaries (S.126);
- Captive financial institutions and money lenders (S.127);

- Застрахователни (осигурителни) дружества (S.128)
- Пенсионни фондове (S.129).

Подсекторът **Централна банка (S.121)** включва Българска народна банка, чиято основна функция е да поддържа ценовата стабилност чрез осигуряване на стабилността на националната парична единица. Българската народна банка съдейства за създаването и функционирането на ефективни платежни системи и осъществява надзор върху тях. Тя притежава изключителното право да емитира банкноти и монети в страната.

Подсекторът **Депозитни институции без Централната банка (S.122)** включва всички финансови предприятия и квазикорпорации, които се занимават главно с финансово посредничество и които получават депозити и/или близки заместители на депозити от институционални единици и за собствена сметка предоставят заеми и/или инвестират в ценни книжа. Тук са включени всички търговски банки.

Подсекторът **Фондове на паричния пазар (S.123)** се състои от всички финансови предприятия и квазикорпорации с изключение на БНБ и търговските банки, които са основно ангажирани с финансово посредничество.

Подсекторът **Инвестиционни фондове, различни от тези на паричния пазар (S.124)**, обхваща всички колективни инвестиционни схеми, които са основно ангажирани с финансово посредничество. Тук се класифицират следните финансови посредници: инвестиционни фондове от отворен и затворен тип, инвестиционни фондове за недвижимо имущество, инвестиционни фондове, които инвестират в други фондове и хедж фондове.

Подсекторът **Други финансови посредници, без застрахователните (осигурителните) дружества и пенсионните фондове (S.125)** включва финансови посредници, занимаващи се предимно с дългосрочно финансиране.

Подсекторът **Финансови спомагателни организации (S.126)** обхваща всички финансови предприятия и квазикорпорации, които са основно ангажирани с дейности, тясно свързани с финансовото посредничество, но които сами по себе си не са финансови посредници.

- Insurance corporations (S.128);
- Pension funds (S.129).

Sub-sector **Central bank (S.121)** includes the Bulgarian National Bank whose principal function is to maintain price stability by ensuring the stability of the national currency. The BNB also assists with the creation and functioning of effective payment systems and supervises them. It has the exclusive rights to issue currency in the country.

Sub-sector **Deposit-taking corporations except the Central bank (S.122)** includes all financial corporations and quasi-corporations, except those classified in the central bank and in the MMF subsectors, which are principally engaged in financial intermediation and whose business is to receive deposits and/or close substitutes for deposits from institutional units, and for their own account to grant loans and/or to make investments in securities. This includes all commercial banks.

Sub-sector **Money market funds (S.123)** consists of all financial corporations and quasi-corporations, except the central bank and commercial banks, which are principally engaged in financial intermediation.

Sub-sector **Non-MMF investment funds (S.124)** consists of all collective investment schemes, except those classified in the MMF subsector, which are principally engaged in financial intermediation. It includes the following financial intermediaries: open-ended and closed-ended investment funds, real estate investment funds, investment funds investing in other funds and hedge funds.

Sub-sector **Other financial intermediaries, except insurance corporations and pension funds (S.125)** includes financial intermediaries principally engaged in long-term financing.

Sub-sector **Financial auxiliaries (S.126)** consists of all financial corporations and quasi-corporations which are principally engaged in activities closely related to financial intermediation but which are not financial intermediaries themselves.

Подсекторът **Каптивни финансови институции и заемодатели (S.127)** включва всички финансови предприятия и квазикорпорации, които не са ангажирани нито с финансово посредничество, нито с предоставяне на спомагателни финансови услуги и по-голямата част от техните активи или пасиви не се търгуват на свободните пазари.

Подсекторът **Застрахователни (осигурителни) дружества (S.128)** се състои от всички финансови предприятия и квазикорпорации, които са основно ангажирани с финансово посредничество като следствие от обединяване на рискове главно под формата на пряко застраховане или презастраховане.

Подсекторът **Пенсионни фондове (S.129)** включва всички финансови предприятия и квазикорпорации, които са основно ангажирани с финансово посредничество като следствие от обединяване на социалните рискове и потребности на осигурените лица (социално осигуряване). Пенсионните фондове като социалноосигурителни схеми осигуряват доходи при пенсиониране и често плащания при смърт и инвалидност.

- **Сектор „Държавно управление“ (S.13)**

Секторът **Държавно управление (S.13)** включва институционални единици, които са непазарни производители, чиято продукция е предназначена за индивидуално и колективно потребление и които се финансират от задължителни плащания, извършвани от единици, принадлежащи към други сектори, и институционални единици, основно ангажирани с преразпределение на национален доход и богатство. От своя страна, сектор „Държавно управление“ се разделя на четири подсектора:

- **Централно държавно управление (S.1311)** - включва институционалните единици, чиито дейности се финансират от централния бюджет

- **Федерално държавно управление (S.1312)**

- **Местно държавно управление (S.1313)** - включва всички общини като единици на публичната администрация

- **Социалноосигурителни фондове (S.1314)** - институционалните единици, които управляват социалноосигурителни схеми, организирани и контролирани от единици на сектор „Държавно управление“.

Sub-sector **Captive financial institutions and money lenders (S.127)** consists of all financial corporations and quasi-corporations which are neither engaged in financial intermediation nor in providing financial auxiliary services and where most of either their assets or their liabilities are not transacted on open markets.

Sub-sector **Insurance corporations (S.128)** consists of all financial corporations and quasi-corporations which are principally engaged in financial intermediation as a consequence of the pooling of risks mainly in the form of direct insurance or reinsurance.

Sub-sector **Pension funds (S.129)** consists of all financial corporations and quasi-corporations which are principally engaged in financial intermediation as the consequence of the pooling of social risks and needs of the insured persons (social insurance). Pension funds as social insurance schemes provide income in retirement, and often benefits for death and disability.

- **General government sector (S.13)**

The **General government sector (S.13)** consists of institutional units which are non-market producers whose output is intended for individual and collective consumption, and are financed by compulsory payments made by units belonging to other sectors, and institutional units principally engaged in the redistribution of national income and wealth. It is divided into four subsectors:

- **Central government (S.1311)** - includes all institutional units whose activities are financed by the central budget;

- **State government (S.1312);**

- **Local government (S.1313)** - includes all municipalities as units of public administration;

- **Social security funds (S.1314)** - includes all institutional units which control social security schemes, organized and controlled by units of General government.

- Сектор „Домакинства“ (S.14)

Информацията, записана във финансовата сметка на този сектор, се получава на базата на насрещна информация от други сектори.

- Сектор **Нетърговски организации, обслужващи домакинствата (S.15)**

Секторът **Нетърговски организации, обслужващи домакинствата (S.15)**, включва следните основни видове нестопански организации:

- профсъюзи, професионални или научни общества;
- асоциации на потребители, политически партии;
- църкви или религиозни общества;
- читалища, възстановителни и спортни клубове и други.

- Сектор „Останал свят“ (S.2)

Секторът **Останал свят (S.2)** се състои от всички нерезидентни институционални единици, ангажирани с операции с резидентни единици или имащи други икономически връзки с резидентни единици. Тук се включват институциите на ЕС и международните организации.

II. Финансови инструменти

Финансовите сметки разглеждат следните финансови инструменти, които могат да бъдат както активи, така и пасиви за институционалните сектори:

- **Монетарно злато и специални права на тираж (F.1)**

Подкатегорията **Монетарно злато (F.11)** се състои от всички операции с монетарно злато, т.е. злато, държано като компонент на чуждестранните резерви от страна на монетарните власти. Златото е финансов актив само за подсектор „Централна банка“.

Подкатегорията **Специални права на тираж (F.12)** включва всички операции със специални права на тираж, т.е. международни резервни активи, създадени от Международния валутен фонд и разпределени между неговите членове за допълване на съществуващите резервни активи.

- **Валута и депозити (F.2)**

Подкатегорията **Валута и депозити (F.2)** се състои от всички операции с валута и депозити, т.е. валутата в обращение и всички видове депозити в национална и чуждестранна валута.

- **Households sector (S.14)**

The data on this sector's financial accounts is derived from counterpart information from other sectors.

- **Non-profit institution serving households (NPISH) (S.15)**

Sector **Non-profit institutions serving households (S.15)** includes the following main types of non-profit organizations:

- trade unions, professional or learned societies;
- consumers' associations, political parties;
- churches or religious societies;
- social, cultural, recreational and sports clubs.

- **Rest of the world sector (S.2)**

Sector **Rest of the world (S.2)** consists of non-resident units insofar as they are engaged in transactions with resident institutional units, or have other economic links with resident units. The institutions of the EU and international organizations are included.

II. Financial instruments

The financial accounts consider the following financial instruments (which can be both assets and liabilities for the institutional sub-sectors):

- **Monetary gold and Special drawing rights (F.1)**

Sub-category **Monetary gold (F.11)** consists of all transactions in monetary gold that is gold held as a component of foreign reserves by monetary authorities. The gold is a financial asset only for the Central bank sub-sector.

Sub-category **Special drawing rights (SDRs) (F.12)** consists of all transactions in SDRs that is international reserve assets created by the International Monetary Fund and allocated to its members to supplement existing reserve assets.

- **Currency and deposits (F.2)**

Category **Currency and deposits (F.2)** consists of all transactions in currency and deposits that is currency in circulation and all types of deposits in national and in foreign currency. It is divided into

F.2 е разделена на три подкатегории финансови операции:

- **Валута (F.21)** - включва всички операции с валута, т.е. банкноти и монети в обращение, които обикновено се използват за извършване на плащания.

- **Прехвърляеми депозити (F.22)** - състои се от всички операции с прехвърляеми депозити, т.е. депозити (в национална или чуждестранна валута), които могат незабавно да се конвертират във валута или да се прехвърлят чрез чек, банково нареждане, дебитно нареждане или други подобни средства, без санкция или ограничение.

- **Други депозити (F.29)** - състои се от всички операции с други депозити, т.е. депозити (в национална или чуждестранна валута), които не са прехвърляеми. Другите депозити не могат да се използват за извършване на плащания по всяко време и не са конвертируеми във валута или прехвърляеми депозити, без какъвто и да е вид значимо ограничение или санкция. Това са срочни депозити, спестовни депозити, депозити, произтичащи от спестовна схема или договор, и други.

- **Дългови ценни книжа (F.3)**

Категорията **Дългови ценни книжа (F.3)** представлява финансов инструмент, който служи за доказване на дълг. Състои се от всички операции с ценни книжа, различни от акции, т.е. финансови активи, които са инструменти на преносител. Те обикновено са прехвърляеми и се търгуват на вторични пазари или могат да се договарят на пазара и не дават на притежателя никакви права на собственост в институционалната единица, която ги е емитирала. Основната категория „Дългови ценни книжа“ (F.3) се разделя на две подкатегории:

- **Краткосрочни дългови ценни книжа (F.31)** - дългови ценни книжа, чийто първоначален матуритет е до една година и които следва да се изплащат на кредитора при поискване.

- **Дългосрочни дългови ценни книжа (F.32)** - дългови ценни книжа, чийто първоначален матуритет е повече от една година или за които не е посочен падеж.

- **Заеми (F.4)**

Категорията **Заеми (F.4)** се състои от всички операции със заеми, т.е. финансови активи или пасиви, създавани, когато кредиторите предос-

three sub-categories of financial transactions:

- **Currency (F.21)** - consists of all transactions in currency that is notes and coins in circulation that are commonly used to make payments.

- **Transferable deposits (F.22)** - consists of all transactions in transferable deposits that is deposits (in national or in foreign currency) which are immediately convertible into currency or which are transferable by cheque, banker's or der, debit entry or the like, both without any kind of significant restriction or penalty.

- **Other deposits (F.29)** - consists of all transactions in other deposits that is deposits (in national or in foreign currency) other than transferable deposits. Other deposits cannot be used to make payments at any time and they are not convertible into currency or transferable deposits without any kind of significant restriction or penalty. These are time deposits, savings deposits, deposits resulting from a savings scheme or a contract and other.

- **Debt securities (F.3)**

Debt securities (F.3) are negotiable financial instruments serving as evidence of debt. This category consists of all transactions in securities, other than shares or financial derivatives. They are usually transferrable and tradable on secondary markets or can be offset on the market, and do not grant the holder any ownership rights in the institutional unit issuing them. The main category F.3 is divided into two sub-categories of financial transactions:

- **Short-term debt securities (F.31)** - securities which have an original maturity of a year or less;

- **Long-term debt securities (F.32)** - securities which have an original maturity more than one year or no maturity.

- **Loans (F.4)**

Category **Loans (F.4)** consists of all transactions in loans that are financial assets or liabilities created when creditors lend funds to

тавят средства на длъжниците пряко или чрез брокери, които се доказват или чрез нетъргуеми документи, или не се доказват с документи. Тази категория се разделя на:

- **Краткосрочни заеми (F.41)** - заеми, чийто първоначален матуритет е до една година, и заеми, които следва да бъдат погасени при поискване.

- **Дългосрочни заеми (F.42)** - заеми, чийто първоначален матуритет е повече от една година или за които не е посочен матуритет.

- **Собствен капитал и акции/дялови единици в инвестиционни фондове (F.5)**

Категорията **Собствен капитал и акции/дялови единици в инвестиционни фондове (F.5)** се състои от всички операции с акции и други активи, т.е. финансови активи, които представляват имуществени права върху предприятия или квазикорпорации. Тези финансови активи дават право на притежателите си на дял от печалбите на предприятията или квазикорпорациите и на дял в техните нетни активи в случай на ликвидация.

Тази категория е разделена на две подкатегории:

- **Собствен капитал (F.51)** - финансови активи, които признават претенции към остатъчната стойност на едно корпоративно предприятие или на квазикорпорация, след удовлетворяване на претенциите на всички кредитори.

- **Акции/дялови единици в инвестиционни фондове (F.52)** - ценни книжа, свързани с дялово участие, които са котираны на дадена борса. Котираните акции се наричат също така „листвани акции“.

- **Застрахователни, пенсионни и стандартни гаранционни схеми (F.6)**

Категорията **Застрахователни, пенсионни и стандартни гаранционни схеми (F.6)** включва финансови активи на притежатели на застрахователни полици или на ползващи се лица и пасиви на застрахователи, пенсионни фондове или емитенти на стандартни гаранции.

- **Финансови деривати и опции върху акции на наетите лица (F.7)**

Категорията **Финансови деривати и опции върху акции на наетите лица (F.7)** се състои от финансови активи, свързани с финансов актив, нефинансов актив или индекс, чрез които на фи-

debtors, either directly or through brokers, which are either evidenced by non-negotiable documents or not evidenced by documents. This category is divided into two sub-categories:

- **Short-term loans (F.41)** - loans with a short-term original maturity, including loans repayable on demand;

- **Long-term loans (F.42)** - loans with a long-term original maturity.

- **Equity and investment fund shares or units (F.5)**

Category **Equity and investment fund shares or units (F.5)** consists of all transactions in shares and other equity that is financial assets, which represent property rights on corporations or quasi-corporations. These financial assets generally entitle the holders to a share in the profits of the corporations or quasi-corporations and to a share in their net assets in the event of liquidation.

This category is divided into two sub-categories of financial transactions:

- **Equity (F.51)** - all financial assets that are a claim on the residual value of a corporation, after all other claims have been met;

- **Investment fund shares or units (F.52)** - shares of an investment fund if the fund has a corporate structure. They are known as units if the fund is a trust.

- **Insurance, pension and standardised guarantee schemes (F.6)**

Category **Insurance, pension and standardized guarantee schemes (F.6)** includes financial claims by insurance policy, pension and standardized guarantee holders against the respective providers of insurance, pension or guarantee services.

- **Financial derivatives and employee stock options (F.7)**

Category **Financial derivatives and employee stock options (F.7)** consists of financial assets, connected to a financial asset, non-financial asset or an indicator, through which financial risks can

нансовите пазари могат да бъдат търгувани самостоятелно специфични финансови рискове.

Тази категория е разделена на две подкатегории:

- **Финансови деривати (F.71)** - финансови инструменти, обвързани с определен финансов инструмент, показател или стока, чрез които специфични финансови рискове могат да се търгуват самостоятелно на финансовите пазари.

- **Опции върху акции на наетите лица (F.72)** - финансови активи под формата на споразумения, сключени на определена дата, съгласно които едно наето лице може да закупи определен брой акции от капитала на работодателя на определена цена или в определен момент, или в рамките на период от време, непосредствено следващ датата на придобиване на права.

• **Други сметки за получаване/плащане (F.8)**

Категорията **Други сметки за получаване/плащане (F.8)** включва финансовите активи или пасиви, които са създадени като насрещни на финансова или нефинансова операция, в случай, в които съществува времева разлика между тази операция и съответното плащане.

Тази категория е разделена на:

- **Търговски кредити и аванси (F.81)** - представляват финансови претенции, произтичащи от прякото предоставяне на кредит от доставчиците на стоки и услуги на техните клиенти и авансови плащания за работа, която е в процес на изпълнение или все още предстои да бъде предприета, под формата на предплащане от клиенти за стоки и услуги, които все още не са предоставени.

- **Други сметки за получаване/плащане, без търговски кредити и аванси (F.89)** - представляват финансовите активи или пасиви, които произтичат от времеви разлики между разпределителните операции или финансовите операции на вторичния пазар и съответното плащане.

III. Източници на данни

Финансовите сметки се разработват на базата на данни, получени от стандартизирани счетоводни отчети, събирани от Националния статистически институт. Използва се също и информация, предоставена от други институции

be traded in financial markets in their own right.

This category is divided into two sub-categories of financial transactions:

- **Financial derivatives (F.71)** - financial instruments linked to a specified financial instrument or indicator or commodity, through which specific financial risks can be traded in financial markets in their own right. This includes forwards, options, swaps, forward rate agreements, credit derivatives and credit default swaps.

- **Employee stock options (F.72)** - agreements made on a given date under which an employee has the right to purchase a given number of shares of the employer's stock at a stated price either at a stated time or within a period of time immediately following the vesting date.

• **Other accounts receivable/payable (F.8)**

Category **Other accounts receivable/payable (F.8)** consists of all financial assets and liabilities created as counterparts to transactions where there is a timing difference between these transactions and the corresponding payments.

This category is divided into two sub-categories of financial transactions:

- **Trade credits and advances (F.81)** - financial claims arising from the direct extension of credit by the suppliers of goods and services to their customers, and advances for work that is in progress or is yet to be undertaken, in the form of prepayment by customers for goods and services not yet provided.

- **Other accounts receivable/payable, excluding trade credits and advances (F.89)** - financial claims arising from timing differences between distributive transactions or financial transactions on the secondary market and the corresponding payments.

III. Data sources

The National Statistical Institute has elaborated financial accounts on the basis of data drawn from standardised questionnaires collected by National Statistical Institute as well as data from other institutions such as the Bulgarian National Bank,

като Българска народна банка, Министерство на финансите, Централен депозитар и други.

- **Стандартизирани счетоводни отчети**

Стандартизираните счетоводни отчети съдържат голяма част от информацията, необходима за разработване на финансови сметки за секторите „Нефинансови предприятия“ (S.11), „Инвестиционни фондове, различни от тези на паричния пазар“ (S.124), „Други финансови посредници, без застрахователните (осигурителните) дружества и пенсионните фондове; „Финансови спомагателни организации и Каптивни финансови институции и заемодатели“ (S.125+ S.126+ S.127), „Застрахователни дружества и пенсионни фондове“ (S.128+ S.129) и „Нетърговски организации, обслужващи домакинствата“ (S.15). За целите на разработването на финансовите сметки се използват следните отчети: счетоводни баланси, отчети за приходите и разходите, справки за вземанията и задълженията, разпределени по институционални сектори, и справки за дълговите ценни книжа и финансови деривати по институционални сектори.

- **Данни, получени от други институции**

Българската народна банка осигурява данни, които се използват за разработване на финансови сметки. Българската народна банка събира статистически данни за два институционални подсектора - „Централна банка“ (S.121) и „Други парично-финансови институции“ (S.122+ S.123), разделени по финансови инструменти и насрещни сектори. Използват се данни от платежния баланс и международната инвестиционна позиция за наличностите и потоците (операции, преоценки и други изменения в обема на активите) за операции, свързани с финансови активи и пасиви между сектор „Останал свят“ и останалите сектори на местната икономика.

Министерството на финансите осигурява данни за държавния дълг (потоци и наличности) в края на всяка година, разделени на емитиращ подсектор, финансови инструменти и матуритет. За целите на разработването на финансови сметки се използват счетоводните баланси по подсектори на сектор „Държавно управление“.

the Ministry of Finance, the Central Depository, etc.

- **Standardized accounting questionnaires**

Standardized accounting questionnaires containing a wide range of information necessary for the compilation of the financial accounts for the following sectors: Non-financial corporations (S.11), Non-MMF investment funds (S.124), Other financial intermediaries, except insurance corporations and pension funds (S.125), Financial auxiliaries (S.126), Captive financial institutions and money lenders (S.127), Insurance corporations (S.128), Pension funds (S.129) and Non-profit institutions serving households (S.15). For the purposes of elaboration of Bulgarian financial accounts the following accounting questionnaires are used - Balance sheets, Income statements, Report on receivables, liabilities and collateralized loans and Report on securities.

- **Data from partner institutions**

The **Bulgarian National Bank** provides data used in the compilation of financial accounts. The Bulgarian National Bank compiles statistical data for three institutional sub-sectors - Central bank (S.121), Deposit-taking corporations except the central bank (S.122) and Money market funds (MMFs) (S.123), broken down by financial instrument and counterpart sectors. Balance of payment and International investment position provides data for flows (transactions, revaluation and other changes in volume) and respectively for stocks. In practice they concern transactions, related to financial assets and liabilities between the Rest of the world sector and the domestic sectors.

The **Ministry of Finance** provides data for the state debt for the flows and stocks in the end of each year, broken down by issuer sub-sector, financial instruments and maturity. Also balance sheets for General government sub-sectors' are used for the purposes of elaboration of financial accounts for General government sub-sectors.

Централният депозитар осигурява статистически данни за всички регистрирани акции (наличности и потоци) за сектора притежател и за емитирация сектор. Допълнителна подробна информация за пазарно търгуваните (котирани) акции се получава от **Българската фондова борса**.

The **Central Depository** provides statistical data for all registered shares (both stocks and transactions) for holder and issuer sectors. Additional detailed information on market traded (quoted) shares is obtained from the **Bulgarian Stock Exchange**.

7.1.1. Баланс на финансовите активи и пасиви към края на 2013 г. (наличности), неконсолидиран
Balance sheet for financial assets and liabilities for 2013 (stocks), non-consolidated

(Млн. левове)
(Million BGN)

Код Code	Наличности на финансови активи и пасиви към края на годината	Общо за икономиката	Нефинансови предприятия	Финансови предприятия	Централна банка	Други парично-финансови институции	Инвестиционни фондове, различни от тези на паричния пазар	Други финансови посредници	Stocks of financial instruments	
		Total economy	Non-financial corporations	Financial corporations	Central Bank	Other monetary financial institutions	Non-Money-Market Investment Funds	Other Financial intermediaries		
		S.1	S.11	S.12	S.121	S.12T	S.124	S.120		
AF.A	Финансови активи	423045	150906	146800	29611	88572	2735	13380	Financial assets	
AF.1	Монетарно злато и специални права на тираж	3534	x	3534	3534	x	x	x	Monetary gold and SDRs	
AF.11	Монетарно злато	2197	x	2197	2197	x	x	x	Monetary gold	
AF.12	Специални права на тираж	1337	x	1337	1337	x	x	x	Special drawing rights (SDRs)	
AF.2	Валута и депозити	101665	26463	27850	5055	17190	1294	2023	Currency and deposits	
AF.21	Валута	14002	8968	2215	19	1814	7	361	Currency	
AF.22	Прехвърляеми депозити	32075	10070	12574	1491	9336	725	327	Transferable deposits	
AF.29	Други депозити	55588	7425	13061	3545	6040	562	1335	Other deposits	
AF.3	Дългови ценни книжа	37944	1114	36182	19619	9754	55	976	Debt securities	
AF.31	Краткосрочни	2913	76	2837	1232	1120	15	361	Short-term	
AF.32	Дългосрочни	35031	1038	33345	18387	8634	40	615	Long-term	
AF.4	Заеми	80772	13977	64740	0	57116	176	7305	Loans	
AF.41	Краткосрочни	17672	1432	15877	0	13177	35	2643	Short-term	
AF.42	Дългосрочни	63100	12545	48863	0	43939	141	4662	Long-term	
AF.5	Собствен капитал и акции/дялови единици в инвестиционни фондове	89472	31034	6197	29	1504	1038	1233	Equity and investment fund shares/units	
AF.51	Собствен капитал	87779	30808	5100	29	1457	1023	1209	Equity	
AF.511	Котирани акции	7898	5220	1645	0	228	58	399	Listed shares	
AF.512	Некотирани акции	34903	12802	1723	0	1149	36	130	Unlisted shares	
AF.519	Други видове собствен капитал	44978	12786	1732	29	80	929	680	Other equity	
AF.52	Акции/дялови единици в инвестиционни фондове	1693	226	1097	0	47	15	24	Investment fund shares/units	
AF.6	Застрахователни, пенсионни и стандартни гаранционни схеми	8697	255	1039	3	15	23	3	Insurance, pension and standardised guarantees	
AF.7	Финансови деривати и опции върху акции на наетите лица	428	162	113	0	109	1	1	Financial derivatives and employee stock options	
AF.71	Финансови деривативи	x	x	x	x	x	x	x	Financial derivatives	
AF.72	Опции върху акции на наетите лица	x	x	x	x	x	x	x	Employee stock options	
AF.8	Други сметки за получаване/плащане	100533	77901	7145	1371	2884	148	1839	Other accounts receivable/payable	
AF.81	Търговски кредити и аванси	55934	52483	1509	0	195	38	1256	Trade credits and advances	
AF.89	Други сметки за получаване/плащане, без търговски кредити и аванси	44599	25418	5636	1371	2689	110	583	Other accounts receivable/payable, excluding trade credits and advances	
AF.L	Финансови пасиви	479677	289314	143539	28522	82447	2201	16704	Financial liabilities	
AF.1	Монетарно злато и специални права на тираж	x	x	x	x	x	x	x	Monetary gold and SDRs	
AF.11	Монетарно злато	x	x	x	x	x	x	x	Monetary gold	
AF.12	Специални права на тираж	x	x	x	x	x	x	x	Special drawing rights (SDRs)	
AF.2	Валута и депозити	91231	x	91231	23320	67911	0	0	Currency and deposits	
AF.21	Валута	10254	x	10254	10254	0	x	x	Currency	
AF.22	Прехвърляеми депозити	28938	x	28938	9661	19277	0	0	Transferable deposits	
AF.29	Други депозити	52039	x	52039	3405	48634	0	0	Other deposits	

VII. Финансови национални сметки

7.1.1 . Баланс на финансовите активи и пасиви към края на 2013 г. (наличности), неконсолидиран Balance sheet for financial assets and liabilities for 2013 (stocks), non-consolidated

(Продължение)
(Continued)

(Млн. левове)
(Million BGN)

Код Code	Наличности на финансови активи и пасиви към края на годината	Общо за икономиката	Нефинансови предприятия	Финансови предприятия	Централна банка	Други парично-финансови институции	Инвестиционни фондове, различни от тези на паричния пазар	Други финансови посредници	Stocks of financial instruments	
		Total economy	Non-financial corporations	Financial corporations	Central Bank	Other monetary financial institutions	Non-Money-Market Investment Funds	Other Financial intermediaries		
		S.1	S.11	S.12	S.121	S.12T	S.124	S.120		
AF.3	Дългови ценни книжа	13998	3119	918	0	393	192	331	Debt securities	
AF.31	Краткосрочни	500	123	54	0	0	11	43	Short-term	
AF.32	Дългосрочни	13498	2996	864	0	393	181	288	Long-term	
AF.4	Заеми	132024	94994	12300	0	5201	971	6060	Loans	
AF.41	Краткосрочни	19641	16170	1767	0	327	370	1056	Short-term	
AF.42	Дългосрочни	112383	78824	10533	0	4874	601	5004	Long-term	
AF.5	Собствен капитал и акции/дялови единици в инвестиционни фондове	129840	105541	23223	3821	7048	927	7524	Equity and investment fund shares/units	
AF.51	Собствен капитал	128976	105541	22359	3821	7048	63	7524	Equity	
AF.511	Котирани акции	9363	4690	4673	0	1072	5	3444	Listed shares	
AF.512	Некотирани акции	58155	45326	12466	0	5976	58	2681	Unlisted shares	
AF.519	Други видове собствен капитал	61458	55525	5220	3821	0	0	1399	Other equity	
AF.52	Акции/дялови единици в инвестиционни фондове	864	x	864	0	0	864	x	Investment fund shares/units	
AF.6	Застрахователни, пенсионни и стандартни гаранционни схеми	8722	0	8722	0	0	0	0	Insurance, pension and standardised guarantees	
AF.7	Финансови деривати и опции върху акции на наетите лица	399	108	98	0	95	3	0	Financial derivatives and employee stock options	
AF.71	Финансови деривативи	x	x	x	x	x	x	x	Financial derivatives	
AF.72	Опции върху акции на наетите лица	x	x	x	x	x	x	x	Employee stock options	
AF.8	Други сметки за получаване/плащане	103463	85552	7047	1381	1799	108	2789	Other accounts receivable/payable	
AF.81	Търговски кредити и аванси	57604	52695	1186	0	176	11	973	Trade credits and advances	
AF.89	Други сметки за получаване/плащане, без търговски кредити и аванси	45859	32857	5861	1381	1623	97	1816	Other accounts receivable/ payable, excluding trade credits and advances	
BF.90	Нетна финансова стойност	-56632	-138408	3261	1089	6125	534	-3324	Financial net worth	

7.1.1. Баланс на финансовите активи и пасиви към края на 2013 г. (наличности), неконсолидиран
Balance sheet for financial assets and liabilities for 2013 (stocks), non-consolidated

(Продължение)
(Continued)

(Млн. левове)
(Million BGN)

Код Code	Наличности на финансови активи и пасиви към края на годината	Застрахователни дружества и пенсионни фондове Insurance corporations and pension funds	Държавно управление General government	Централно държавно управление Central government	Местно държавно управление Local government	Социално-осигурителни фондове Social security funds	Домакинства + НПООД ¹ Households + NPISH ¹	Останал свят Rest of the world	Stocks of financial instruments
		S.12Q	S.13	S.1311	S.1313	S.1314	S.14+S.15	S.2	
AF.A	Финансови активи	12502	20631	16641	2838	1152	104708	124435	Financial assets
AF.1	Монетарно злато и специални права на тираж	x	x	x	x	x	x	x	Monetary gold and SDRs
AF.11	Монетарно злато	x	x	x	x	x	x	x	Monetary gold
AF.12	Специални права на тираж	x	x	x	x	x	x	x	Special drawing rights (SDRs)
AF.2	Валута и депозити	2288	6845	5074	1640	131	40507	7807	Currency and deposits
AF.21	Валута	14	9	9	0	0	2810	0	Currency
AF.22	Прехвърляеми депозити	695	3887	2317	1451	119	5544	1233	Transferable deposits
AF.29	Други депозити	1579	2949	2748	189	12	32153	6574	Other deposits
AF.3	Дългови ценни книжа	5778	603	19	4	580	45	4013	Debt securities
AF.31	Краткосрочни	109	0	0	0	0	0	0	Short-term
AF.32	Дългосрочни	5669	603	19	4	580	45	4013	Long-term
AF.4	Заеми	143	818	786	32	0	1237	56034	Loans
AF.41	Краткосрочни	22	39	16	23	0	324	2555	Short-term
AF.42	Дългосрочни	121	779	770	9	0	913	53479	Long-term
AF.5	Собствен капитал и акции/дялови единици в инвестиционни фондове	2393	6810	6516	294	0	45431	45284	Equity and investment fund shares/units
AF.51	Собствен капитал	1382	6810	6516	294	0	45061	45252	Equity
AF.511	Котирани акции	960	184	167	17	0	849	1924	Listed shares
AF.512	Некотирани акции	408	2524	2367	157	0	17854	24323	Unlisted shares
AF.519	Други видове собствен капитал	14	4102	3982	120	0	26358	19005	Other equity
AF.52	Акции/дялови единици в инвестиционни фондове	1011	0	0	0	0	370	32	Investment fund shares/units
AF.6	Застрахователни, пенсионни и стандартни гаранционни схеми	995	4	3	1	0	7399	25	Insurance, pension and standardised guarantees
AF.7	Финансови деривати и опции върху акции на наетите лица	2	1	0	1	0	152	83	Financial derivatives and employee stock options
AF.71	Финансови деривативи	x	x	x	x	x	x	x	Financial derivatives
AF.72	Опции върху акции на наетите лица	x	x	x	x	x	x	x	Employee stock options
AF.8	Други сметки за получаване/плащане	903	5550	4243	866	441	9937	11189	Other accounts receivable/payable
AF.81	Търговски кредити и аванси	20	726	537	188	1	1216	5390	Trade credits and advances
AF.89	Други сметки за получаване/плащане, без търговски кредити и аванси	883	4824	3706	678	440	8721	5799	Other accounts receivable/payable, excluding trade credits and advances
AF.L	Финансови пасиви	13665	22175	19190	2571	414	24649	65606	Financial liabilities
AF.1	Монетарно злато и специални права на тираж	x	x	x	x	x	x	1337	Monetary gold and SDRs
AF.11	Монетарно злато	x	x	x	x	x	x	x	Monetary gold
AF.12	Специални права на тираж	x	x	x	x	x	x	1337	Special drawing rights (SDRs)
AF.2	Валута и депозити	0	x	x	x	x	x	18241	Currency and deposits
AF.21	Валута	x	x	x	x	x	x	3748	Currency
AF.22	Прехвърляеми депозити	0	x	x	x	x	x	4370	Transferable deposits
AF.29	Други депозити	0	x	x	x	x	x	10123	Other deposits
AF.3	Дългови ценни книжа	2	9961	9867	94	0	0	27959	Debt securities

VII. Финансови национални сметки

7.1.1. Баланс на финансовите активи и пасиви към края на 2013 г. (наличности), неконсолидиран Balance sheet for financial assets and liabilities for 2013 (stocks), non-consolidated

(Продължение и край)
(Continued and end)

(Млн. левове)
(Million BGN)

Код Code	Наличности на финансови активи и пасиви към края на годината	Застрахователни дружества и пенсионни фондове Insurance corporations and pension funds	Държавно управление General government	Централно държавно управление Central government	Местно държавно управление Local government	Социално-осигурителни фондове Social security funds	Домакинства + НТООД ¹ Households + NPISH ¹	Останал свят Rest of the world	Stocks of financial instruments
		S.12Q	S.13	S.1311	S.1313	S.1314	S.14+S.15	S.2	
AF.31	Краткосрочни	0	323	323	0	0	0	2413	Short-term
AF.32	Дългосрочни	2	9638	9544	94	0	0	25546	Long-term
AF.4	Заеми	68	5727	4817	900	10	19003	4782	Loans
AF.41	Краткосрочни	14	23	11	12	0	1681	586	Short-term
AF.42	Дългосрочни	54	5704	4806	888	10	17322	4196	Long-term
AF.5	Собствен капитал и акции/дялови единици в инвестиционни фондове	3903	450	397	53	0	626	4916	Equity and investment fund shares/units
AF.51	Собствен капитал	3903	450	397	53	0	626	4055	Equity
AF.511	Котирани акции	152	0	0	0	0	0	459	Listed shares
AF.512	Некотирани акции	3751	363	353	10	0	0	1071	Unlisted shares
AF.519	Други видове собствен капитал	0	87	44	43	0	626	2525	Other equity
AF.52	Акции/дялови единици в инвестиционни фондове	x	x	x	x	x	x	861	Investment fund shares/units
AF.6	Застрахователни, пенсионни и стандартни гаранционни схеми	8722	0	0	0	0	0	0	Insurance, pension and standardised guarantees
AF.7	Финансови деривати и опции върху акции на наетите лица	0	193	193	0	0	0	112	Financial derivatives and employee stock options
AF.71	Финансови деривативи	x	x	x	x	x	x	x	Financial derivatives
AF.72	Опции върху акции на наетите лица	x	x	x	x	x	x	x	Employee stock options
AF.8	Други сметки за получаване/плащане	970	5844	3916	1524	404	5020	8259	Other accounts receivable/payable
AF.81	Търговски кредити и аванси	26	1338	814	422	102	2385	3720	Trade credits and advances
AF.89	Други сметки за получаване/плащане, без търговски кредити и аванси	944	4506	3102	1102	302	2635	4539	Other accounts receivable/payable, excluding trade credits and advances
BF.90	Нетна финансова стойност	-1163	-1544	-2549	267	738	80059	58829	Financial net worth

¹ Нетърговски организации, обслужващи домакинствата.

¹ Non-profit institution serving households.

7.1.2. Баланс на финансовите активи и пасиви към края на 2014 г. (наличности), неконсолидиран
Balance sheet for financial assets and liabilities for 2014 (stocks), non-consolidated

(Млн. левове)
(Million BGN)

Код Code	Наличности на финансови активи и пасиви към края на годината	Общо за икономиката	Нефинансови предприятия	Финансови предприятия	Централна банка	Други парично-финансови институции	Инвестиционни фондове, различни от тези на паричния пазар	Други финансови посредници	Stocks of financial instruments
		Total economy	Non-financial corporations	Financial corporations	Central Bank	Other monetary financial institutions	Non-Money-Market Investment Funds	Other Financial intermediaries	
		S.1	S.11	S.12	S.121	S.12T	S.124	S.120	
AF.A	Финансови активи	452140	168445	149401	33903	85837	3189	11162	Financial assets
AF.1	Монетарно злато и специални права на тираж	3885	x	3885	3885	x	x	x	Monetary gold and SDRs
AF.11	Монетарно злато	2460	x	2460	2460	x	x	x	Monetary gold
AF.12	Специални права на тираж	1425	x	1425	1425	x	x	x	Special drawing rights (SDRs)
AF.2	Валута и депозити	104855	29725	27477	5192	18032	1555	1025	Currency and deposits
AF.21	Валута	14859	12152	2651	288	1963	3	384	Currency
AF.22	Прехвърляеми депозити	37734	11869	14270	1190	11159	1056	487	Transferable deposits
AF.29	Други депозити	52262	5704	10556	3714	4910	496	154	Other deposits
AF.3	Дългови ценни книжа	42743	891	41148	23261	9043	176	1202	Debt securities
AF.31	Краткосрочни	4057	193	3863	2432	437	50	525	Short-term
AF.32	Дългосрочни	38686	698	37285	20829	8606	126	677	Long-term
AF.4	Заеми	80880	16348	60075	0	54765	156	4997	Loans
AF.41	Краткосрочни	18580	1824	16370	0	14285	42	2025	Short-term
AF.42	Дългосрочни	62300	14524	43705	0	40480	114	2972	Long-term
AF.5	Собствен капитал и акции/дялови единици в инвестиционни фондове	101367	38758	8516	106	1961	1197	1898	Equity and investment fund shares/units
AF.51	Собствен капитал	99266	38545	7107	106	1908	1190	1849	Equity
AF.511	Котираны акции	9124	4806	2970	0	300	80	1072	Listed shares
AF.512	Некотираны акции	38362	14401	2459	76	1499	51	342	Unlisted shares
AF.519	Други видове собствен капитал	51780	19338	1678	30	109	1059	435	Other equity
AF.52	Акции/дялови единици в инвестиционни фондове	2101	213	1409	0	53	7	49	Investment fund shares/units
AF.6	Застрахователни, пенсионни и стандартни гаранционни схеми	12134	587	1728	3	30	5	44	Insurance, pension and standardised guarantees
AF.7	Финансови деривати и опции върху акции на наетите лица	461	112	182	0	181	1	0	Financial derivatives and employee stock options
AF.71	Финансови деривативи	x	x	x	x	x	x	x	Financial derivatives
AF.72	Опции върху акции на наетите лица	x	x	x	x	x	x	x	Employee stock options
AF.8	Други сметки за получаване/плащане	105815	82024	6390	1456	1825	99	1996	Other accounts receivable/payable
AF.81	Търговски кредити и аванси	60029	55938	1728	0	486	13	1202	Trade credits and advances
AF.89	Други сметки за получаване/плащане, без търговски кредити и аванси	45786	26086	4662	1456	1339	86	794	Other accounts receivable/payable, excluding trade credits and advances
AF.L	Финансови пасиви	512032	302152	153919	33297	81890	2279	19353	Financial liabilities
AF.1	Монетарно злато и специални права на тираж	x	x	x	x	x	x	x	Monetary gold and SDRs
AF.11	Монетарно злато	x	x	x	x	x	x	x	Monetary gold
AF.12	Специални права на тираж	x	x	x	x	x	x	x	Special drawing rights (SDRs)
AF.2	Валута и депозити	96193	x	96193	27564	68629	0	0	Currency and deposits
AF.21	Валута	13097	x	13097	13097	0	x	x	Currency
AF.22	Прехвърляеми депозити	34134	x	34134	11979	22155	0	0	Transferable deposits
AF.29	Други депозити	48962	x	48962	2488	46474	0	0	Other deposits

VII. Финансови национални сметки

7.1.2 . Баланс на финансовите активи и пасиви към края на 2014 г. (наличности), неконсолидиран Balance sheet for financial assets and liabilities for 2014 (stocks), non-consolidated

(Продължение)
(Continued)

(Млн. левове)
(Million BGN)

Код Code	Наличности на финансови активи и пасиви към края на годината	Общо за икономиката	Нефинансови предприятия	Финансови предприятия	Централна банка	Други парично-финансови институции	Инвестиционни фондове, различни от тези на паричния пазар	Други финансови посредници	Stocks of financial instruments
		Total economy	Non-financial corporations	Financial corporations	Central Bank	Other monetary financial institutions	Non-Money-Market Investment Funds	Other Financial intermediaries	
		S.1	S.11	S.12	S.121	S.12T	S.124	S.120	
AF.3	Дългови ценни книжа	18135	2957	976	0	409	148	418	Debt securities
AF.31	Краткосрочни	2638	230	97	0	0	38	59	Short-term
AF.32	Дългосрочни	15497	2727	879	0	409	110	359	Long-term
AF.4	Заеми	134575	93066	12269	0	5621	923	5614	Loans
AF.41	Краткосрочни	22761	15894	2194	0	92	472	1579	Short-term
AF.42	Дългосрочни	111814	77172	10075	0	5529	451	4035	Long-term
AF.5	Собствен капитал и акции/дялови единици в инвестиционни фондове	143047	117704	24247	4287	5045	1054	9303	Equity and investment fund shares/units
AF.51	Собствен капитал	142052	117704	23252	4287	5045	59	9303	Equity
AF.511	Котираны акции	10251	5463	4788	0	595	2	4042	Listed shares
AF.512	Некотираны акции	63443	50291	12844	0	4450	57	3928	Unlisted shares
AF.519	Други видове собствен капитал	68358	61950	5620	4287	0	0	1333	Other equity
AF.52	Акции/дялови единици в инвестиционни фондове	995	x	995	0	0	995	x	Investment fund shares/units
AF.6	Застрахователни, пенсионни и стандартни гаранционни схеми	12134	0	12134	0	0	0	91	Insurance, pension and standardised guarantees
AF.7	Финансови деривати и опции върху акции на наетите лица	554	147	197	0	184	1	0	Financial derivatives and employee stock options
AF.71	Финансови деривативи	x	x	x	x	x	x	x	Financial derivatives
AF.72	Опции върху акции на наетите лица	x	x	x	x	x	x	x	Employee stock options
AF.8	Други сметки за получаване/плащане	107394	88278	7903	1446	2002	153	3927	Other accounts receivable/payable
AF.81	Търговски кредити и аванси	61663	55745	2277	0	146	3	2094	Trade credits and advances
AF.89	Други сметки за получаване/плащане, без търговски кредити и аванси	45731	32533	5626	1446	1856	150	1833	Other accounts receivable/payable, excluding trade credits and advances
BF.90	Нетна финансова стойност	-59892	-133707	-4518	606	3947	910	-8191	Financial net worth

7.1.2. Баланс на финансовите активи и пасиви към края на 2014 г. (наличности), неконсолидиран
Balance sheet for financial assets and liabilities for 2014 (stocks), non-consolidated

(Продължение)
(Continued)

(Млн. левове)
(Million BGN)

Код Code	Наличности на финансови активи и пасиви към края на годината	Застрахователни дружества и пенсионни фондове Insurance corporations and pension funds	Държавно управление General government	Централно държавно управление Central government	Местно държавно управление Local government	Социално-осигурителни фондове Social security funds	Домакинства + НПООД ¹ Households + NPISH ¹	Останал свят Rest of the world	Stocks of financial instruments
		S.12Q	S.13	S.1311	S.1313	S.1314	S.14+S.15	S.2	
AF.A	Финансови активи	15310	25660	21702	2875	1083	108634	133618	Financial assets
AF.1	Монетарно злато и специални права на тираж	x	x	x	x	x	x	x	Monetary gold and SDRs
AF.11	Монетарно злато	x	x	x	x	x	x	x	Monetary gold
AF.12	Специални права на тираж	x	x	x	x	x	x	x	Special drawing rights (SDRs)
AF.2	Валута и депозити	1673	8072	6430	1591	51	39581	7992	Currency and deposits
AF.21	Валута	13	7	7	0	0	49	0	Currency
AF.22	Прехвърляеми депозити	378	5113	3678	1391	44	6482	1566	Transferable deposits
AF.29	Други депозити	1282	2952	2745	200	7	33050	6426	Other deposits
AF.3	Дългови ценни книжа	7466	653	19	4	630	51	7337	Debt securities
AF.31	Краткосрочни	419	0	0	0	0	1	1450	Short-term
AF.32	Дългосрочни	7047	653	19	4	630	50	5887	Long-term
AF.4	Заеми	157	3075	3039	36	0	1382	59269	Loans
AF.41	Краткосрочни	18	47	38	9	0	339	5006	Short-term
AF.42	Дългосрочни	139	3028	3001	27	0	1043	54263	Long-term
AF.5	Собствен капитал и акции/дялови единици в инвестиционни фондове	3354	6812	6560	252	0	47281	47840	Equity and investment fund shares/units
AF.51	Собствен капитал	2054	6812	6560	252	0	46802	47807	Equity
AF.511	Котирани акции	1518	171	171	0	0	1177	1972	Listed shares
AF.512	Некотирани акции	491	2003	1951	52	0	19499	26559	Unlisted shares
AF.519	Други видове собствен капитал	45	4638	4438	200	0	26126	19276	Other equity
AF.52	Акции/дялови единици в инвестиционни фондове	1300	0	0	0	0	479	33	Investment fund shares/units
AF.6	Застрахователни, пенсионни и стандартни гаранционни схеми	1646	9	7	2	0	9810	0	Insurance, pension and standardised guarantees
AF.7	Финансови деривати и опции върху акции на наетите лица	0	1	0	1	0	166	150	Financial derivatives and employee stock options
AF.71	Финансови деривативи	x	x	x	x	x	x	x	Financial derivatives
AF.72	Опции върху акции на наетите лица	x	x	x	x	x	x	x	Employee stock options
AF.8	Други сметки за получаване/плащане	1014	7038	5647	989	402	10363	11030	Other accounts receivable/payable
AF.81	Търговски кредити и аванси	27	626	462	161	3	1737	5647	Trade credits and advances
AF.89	Други сметки за получаване/плащане, без търговски кредити и аванси	987	6412	5185	828	399	8626	5383	Other accounts receivable/payable, excluding trade credits and advances
AF.L	Финансови пасиви	17100	31289	28325	2673	291	24672	71266	Financial liabilities
AF.1	Монетарно злато и специални права на тираж	x	x	x	x	x	x	1425	Monetary gold and SDRs
AF.11	Монетарно злато	x	x	x	x	x	x	x	Monetary gold
AF.12	Специални права на тираж	x	x	x	x	x	x	1425	Special drawing rights (SDRs)
AF.2	Валута и депозити	0	x	x	x	x	x	16654	Currency and deposits
AF.21	Валута	x	x	x	x	x	x	1762	Currency
AF.22	Прехвърляеми депозити	0	x	x	x	x	x	5166	Transferable deposits
AF.29	Други депозити	0	x	x	x	x	x	9726	Other deposits
AF.3	Дългови ценни книжа	1	14202	14054	148	0	0	31945	Debt securities

VII. Финансови национални сметки

7.1.2. Баланс на финансовите активи и пасиви към края на 2014 г. (наличности), неконсолидиран Balance sheet for financial assets and liabilities for 2014 (stocks), non-consolidated

(Продължение и край)
(Continued and end)

(Млн. левове)
(Million BGN)

Код Code	Наличности на финансови активи и пасиви към края на годината	Застрахователни дружества и пенсионни фондове Insurance corporations and pension funds	Държавно управление General government	Централно държавно управление Central government	Местно държавно управление Local government	Социално-осигурителни фондове Social security funds	Домакинства + НТООД ¹ Households + NPISH ¹	Останал свят Rest of the world	Stocks of financial instruments
		S.12Q	S.13	S.1311	S.1313	S.1314	S.14+S.15	S.2	
AF.31	Краткосрочни	0	2311	2242	69	0	0	2869	Short-term
AF.32	Дългосрочни	1	11891	11812	79	0	0	29076	Long-term
AF.4	Заеми	111	10321	9413	903	5	18919	5574	Loans
AF.41	Краткосрочни	51	2953	2934	19	0	1720	825	Short-term
AF.42	Дългосрочни	60	7368	6479	884	5	17199	4749	Long-term
AF.5	Собствен капитал и акции/дялови единици в инвестиционни фондове	4558	531	395	136	0	565	6160	Equity and investment fund shares/units
AF.51	Собствен капитал	4558	531	395	136	0	565	5021	Equity
AF.511	Котирани акции	149	0	0	0	0	0	845	Listed shares
AF.512	Некотирани акции	4409	308	294	14	0	0	1478	Unlisted shares
AF.519	Други видове собствен капитал	0	223	101	122	0	565	2698	Other equity
AF.52	Акции/дялови единици в инвестиционни фондове	x	x	x	x	x	x	1139	Investment fund shares/units
AF.6	Застрахователни, пенсионни и стандартни гаранционни схеми	12043	0	0	0	0	0	0	Insurance, pension and standardised guarantees
AF.7	Финансови деривати и опции върху акции на наетите лица	12	209	209	0	0	1	57	Financial derivatives and employee stock options
AF.71	Финансови деривативи	x	x	x	x	x	x	x	Financial derivatives
AF.72	Опции върху акции на наетите лица	x	x	x	x	x	x	x	Employee stock options
AF.8	Други сметки за получаване/плащане	375	6026	4254	1486	286	5187	9451	Other accounts receivable/payable
AF.81	Търговски кредити и аванси	34	1226	836	314	76	2415	4013	Trade credits and advances
AF.89	Други сметки за получаване/плащане, без търговски кредити и аванси	341	4800	3418	1172	210	2772	5438	Other accounts receivable/payable, excluding trade credits and advances
BF.90	Нетна финансова стойност	-1790	-5629	-6623	202	792	83962	62352	Financial net worth

¹ Нетърговски организации, обслужващи домакинствата.

¹ Non-profit institution serving households.

7.2.1. Операции с финансови активи и пасиви по институционални сектори за 2014 г., неконсолидирани
Financial accounts by sector (transactions) for 2014, non-consolidated

(Млн. левове)
(Million BGN)

Код Code	Операции с финансови инструменти	Общо за икономи- ката Total economy	Нефинансо- ви предпри- ятия Non- financial corporations	Финансови предпри- ятия Financial corporations	Централна банка Central Bank	Други парично- финансови институции Other monetary financial institutions	Инвести- ционни фондове, различни от тези на паричния пазар Non-Money- Market Investment Funds	Други финансови посредници Other Financial intermediaries	Transactions in financial instruments
		S.1	S.11	S.12	S.121	S.12T	S.124	S.120	
AF.A	Финансови активи	34688	17530	9854	3678	3616	55	363	Financial assets
AF.1	Монетарно злато и специални права на тираж	5	x	5	5	x	x	x	Monetary gold and SDRs
AF.11	Монетарно злато	5	x	5	5	x	x	x	Monetary gold
AF.12	Специални права на тираж	0	x	0	0	x	x	x	Special drawing rights (SDRs)
AF.2	Валута и депозити	9112	3825	5015	93	3016	-192	2716	Currency and deposits
AF.21	Валута	1063	3332	497	268	188	-3	45	Currency
AF.22	Прехвърляеми депозити	6215	2303	1624	-307	2085	2	168	Transferable deposits
AF.29	Други депозити	1834	-1810	2894	132	743	-191	2503	Other deposits
AF.3	Дългови ценни книжа	4402	-227	4579	3392	-266	150	61	Debt securities
AF.31	Краткосрочни	1192	117	1074	1199	-634	35	164	Short-term
AF.32	Дългосрочни	3210	-344	3505	2193	368	115	-103	Long-term
AF.4	Заеми	4320	2365	-839	67	1617	7	-2467	Loans
AF.41	Краткосрочни	1222	395	811	4	1426	6	-621	Short-term
AF.42	Дългосрочни	3098	1970	-1650	63	191	1	-1846	Long-term
AF.5	Собствен капитал и акции/дялови единици в инвестиционни фондове	7826	7067	972	76	101	157	-183	Equity and investment fund shares/units
AF.51	Собствен капитал	7456	7109	634	76	72	151	-184	Equity
AF.511	Котирани акции	743	146	502	0	6	12	15	Listed shares
AF.512	Некотирани акции	365	436	149	76	37	10	7	Unlisted shares
AF.519	Други видове собствен капитал	6348	6527	-17	0	29	129	-206	Other equity
AF.52	Акции/дялови единици в инвестиционни фондове	370	-42	338	0	29	6	1	Investment fund shares/units
AF.6	Застрахователни, пенсионни и стандартни гаранционни схеми	3437	332	689	0	15	-18	41	Insurance, pension and standardised guarantees
AF.7	Финансови деривати и опции върху акции на наетите лица	176	50	112	0	72	0	42	Financial derivatives and employee stock options
AF.71	Финансови деривативи	x	x	x	x	x	x	x	Financial derivatives
AF.72	Опции върху акции на наетите лица	x	x	x	x	x	x	x	Employee stock options
AF.8	Други сметки за получаване/ плащане	5410	4118	-679	45	-939	-49	153	Other accounts receivable/ payable
AF.81	Търговски кредити и аванси	4204	3507	218	0	291	-25	-55	Trade credits and advances
AF.89	Други сметки за получаване/ плащане, без търговски кредити и аванси	1206	611	-897	45	-1230	-24	208	Other accounts receivable/payable, excluding trade credits and advances
AF.L	Финансови пасиви	34404	10855	13399	4221	5286	388	786	Financial liabilities
AF.1	Монетарно злато и специални права на тираж	x	x	x	x	x	x	x	Monetary gold and SDRs
AF.11	Монетарно злато	x	x	x	x	x	x	x	Monetary gold
AF.12	Специални права на тираж	x	x	x	x	x	x	x	Special drawing rights (SDRs)
AF.2	Валута и депозити	9263	x	9263	4221	5042	0	0	Currency and deposits
AF.21	Валута	2858	x	2858	2858	0	x	x	Currency
AF.22	Прехвърляеми депозити	5723	x	5723	2292	3431	0	0	Transferable deposits
AF.29	Други депозити	682	x	682	-929	1611	0	0	Other deposits
AF.3	Дългови ценни книжа	5705	13	37	0	-20	-29	87	Debt securities
AF.31	Краткосрочни	2138	107	43	0	0	27	16	Short-term
AF.32	Дългосрочни	3567	-94	-6	0	-20	-56	71	Long-term
AF.4	Заеми	5408	2151	-852	0	-185	235	-909	Loans

VII. Финансови национални сметки

7.2.1. Операции с финансови активи и пасиви по институционални сектори за 2014 г., неконсолидирани Financial accounts by sector (transactions) for 2014, non-consolidated

(Продължение)
(Continued)

(Млн. левове)
(Million BGN)

Код Code	Операции с финансови инструменти	Общо за икономи- ката Total economy	Нефинансо- ви предпри- ятия Non- financial corporations	Финансови предпри- ятия Financial corporations	Централна банка Central Bank	Други парично- финансови институции Other monetary financial institutions	Инвести- ционни фондове, различни от тези на паричния пазар Non-Money- Market Investment Funds	Други финансови посредници Other Financial intermediaries	Transactions in financial instruments
		S.1	S.11	S.12	S.121	S.12T	S.124	S.120	
AF.41	Краткосрочни	3519	354	198	0	-400	301	295	Short-term
AF.42	Дългосрочни	1889	1797	-1050	0	215	-66	-1204	Long-term
AF.5	Собствен капитал и акции/дялови единици в инвестиционни фондове	6622	5952	650	1	157	139	379	Equity and investment fund shares/units
AF.51	Собствен капитал	6491	5952	519	1	157	8	379	Equity
AF.511	Котирани акции	320	82	238	0	142	-2	112	Listed shares
AF.512	Некотирани акции	-264	-555	346	0	15	10	333	Unlisted shares
AF.519	Други видове собствен капитал	6435	6425	-65	1	0	0	-66	Other equity
AF.52	Акции/дялови единици в инвестиционни фондове	131	x	131	0	0	131	x	Investment fund shares/units
AF.6	Застрахователни, пенсионни и стандартни гаранционни схеми	3412	0	3412	0	0	0	91	Insurance, pension and standardised guarantees
AF.7	Финансови деривати и опции върху акции на наетите лица	155	39	99	0	89	-2	0	Financial derivatives and employee stock options
AF.71	Финансови деривативи	x	x	x	x	x	x	x	Financial derivatives
AF.72	Опции върху акции на наетите лица	x	x	x	x	x	x	x	Employee stock options
AF.8	Други сметки за получаване/ плащане	3839	2700	790	-1	203	45	1138	Other accounts receivable/ payable
AF.81	Търговски кредити и аванси	4033	3024	1091	0	-30	-8	1121	Trade credits and advances
AF.89	Други сметки за получаване/ плащане, без търговски кредити и аванси	-194	-324	-301	-1	233	53	17	Other accounts receivable/payable, excluding trade credits and advances
B9F	Нетни финансови трансакции	284	6675	-3545	-543	-1670	-333	-423	Net financial transactions

7.2.1. Операции с финансови активи и пасиви по институционални сектори за 2014 г., неконсолидирани
Financial accounts by sector (transactions) for 2014, non-consolidated

(Продължение)
(Continued)

(Млн. левове)
(Million BGN)

Код Code	Операции с финансови инструменти	Застрахователни дружества и пенсионни фондове Insurance corporations and pension funds	Държавно управление General government	Централно държавно управление Central government	Местно държавно управление Local government	Социално-осигурителни фондове Social security funds	Домакинства + НТООД ¹ Households + NPISH ¹	Останал свят Rest of the world	Transactions in financial instruments
		S.12Q	S.13	S.1311	S.1313	S.1314	S.14+S.15	S.2	
AF.A	Финансови активи	2142	5364	5370	52	-58	1940	6871	Financial assets
AF.1	Монетарно злато и специални права на тираж	x	x	x	x	x	x	x	Monetary gold and SDRs
AF.11	Монетарно злато	x	x	x	x	x	x	x	Monetary gold
AF.12	Специални права на тираж	x	x	x	x	x	x	x	Special drawing rights (SDRs)
AF.2	Валута и депозити	-618	1390	1521	-63	-68	-1118	219	Currency and deposits
AF.21	Валута	-1	-4	-4	0	0	-2762	0	Currency
AF.22	Прехвърляеми депозити	-324	1387	1475	-25	-63	901	350	Transferable deposits
AF.29	Други депозити	-293	7	50	-38	-5	743	-131	Other deposits
AF.3	Дългови ценни книжа	1242	50	0	0	50	0	4570	Debt securities
AF.31	Краткосрочни	310	0	0	0	0	1	1450	Short-term
AF.32	Дългосрочни	932	50	0	0	50	-1	3120	Long-term
AF.4	Заеми	-63	2303	2299	4	0	491	2242	Loans
AF.41	Краткосрочни	-4	1	15	-14	0	15	2580	Short-term
AF.42	Дългосрочни	-59	2302	2284	18	0	476	-338	Long-term
AF.5	Собствен капитал и акции/дялови единици в инвестиционни фондове	821	70	83	-13	0	-283	48	Equity and investment fund shares/units
AF.51	Собствен капитал	519	70	83	-13	0	-357	47	Equity
AF.511	Котирувани акции	469	8	8	0	0	87	51	Listed shares
AF.512	Некотирувани акции	19	-9	84	-93	0	-211	-275	Unlisted shares
AF.519	Други видове собствен капитал	31	71	-9	80	0	-233	271	Other equity
AF.52	Акции/дялови единици в инвестиционни фондове	302	0	0	0	0	74	1	Investment fund shares/units
AF.6	Застрахователни, пенсионни и стандартни гаранционни схеми	651	5	4	1	0	2411	-25	Insurance, pension and standardised guarantees
AF.7	Финансови деривати и опции върху акции на наетите лица	-2	0	0	0	0	14	67	Financial derivatives and employee stock options
AF.71	Финансови деривативи	x	x	x	x	x	x	x	Financial derivatives
AF.72	Опции върху акции на наетите лица	x	x	x	x	x	x	x	Employee stock options
AF.8	Други сметки за получаване/плащане	111	1546	1463	123	-40	425	-250	Other accounts receivable/payable
AF.81	Търговски кредити и аванси	7	-41	-16	-27	2	520	231	Trade credits and advances
AF.89	Други сметки за получаване/плащане, без търговски кредити и аванси	104	1587	1479	150	-42	-95	-481	Other accounts receivable/payable, excluding trade credits and advances
AF.L	Финансови пасиви	2718	10267	10303	87	-123	-117	7150	Financial liabilities
AF.1	Монетарно злато и специални права на тираж	x	x	x	x	x	x	0	Monetary gold and SDRs
AF.11	Монетарно злато	x	x	x	x	x	x	x	Monetary gold
AF.12	Специални права на тираж	x	x	x	x	x	x	0	Special drawing rights (SDRs)
AF.2	Валута и депозити	0	x	x	x	x	x	68	Currency and deposits
AF.21	Валута	x	x	x	x	x	x	-1795	Currency
AF.22	Прехвърляеми депозити	0	x	x	x	x	x	842	Transferable deposits
AF.29	Други депозити	0	x	x	x	x	x	1021	Other deposits
AF.3	Дългови ценни книжа	-1	5655	5603	52	0	0	3267	Debt securities
AF.31	Краткосрочни	0	1988	1919	69	0	0	504	Short-term
AF.32	Дългосрочни	-1	3667	3684	-17	0	0	2763	Long-term
AF.4	Заеми	7	4333	4348	-10	-5	-224	1154	Loans
AF.41	Краткосрочни	2	2918	2924	-6	0	49	283	Short-term
AF.42	Дългосрочни	5	1415	1424	-4	-5	-273	871	Long-term

VII. Финансови национални сметки

7.2.1. Операции с финансови активи и пасиви по институционални сектори за 2014 г., неконсолидирани Financial accounts by sector (transactions) for 2014, non-consolidated

(Продължение и край)
(Continued and end)

(Млн. левове)
(Million BGN)

Код Code	Операции с финансови инструменти	Застрахователни дружества и пенсионни фондове Insurance corporations and pension funds	Държавно управление General government	Централно държавно управление Central government	Местно държавно управление Local government	Социално-осигурителни фондове Social security funds	Домакинства + НТООД ¹ Households + NPISH ¹	Останал свят Rest of the world	Transactions in financial instruments
		S.12Q	S.13	S.1311	S.1313	S.1314	S.14+S.15	S.2	
AF.5	Собствен капитал и акции/дялови единици в инвестиционни фондове								Equity and investment fund shares/units
		-26	81	-2	83	0	-61	1252	
AF.51	Собствен капитал	-26	81	-2	83	0	-61	1012	Equity
AF.511	Котирани акции	-14	0	0	0	0	0	474	Listed shares
AF.512	Некотирани акции	-12	-55	-59	4	0	0	354	Unlisted shares
AF.519	Други видове собствен капитал	0	136	57	79	0	-61	184	Other equity
AF.52	Акции/дялови единици в инвестиционни фондове	x	x	x	x	x	x	240	Investment fund shares/units
AF.6	Застрахователни, пенсионни и стандартни гаранционни схеми	3321	0	0	0	0	0	0	Insurance, pension and standardised guarantees
AF.7	Финансови деривати и опции върху акции на наетите лица	12	16	16	0	0	1	88	Financial derivatives and employee stock options
AF.71	Финансови деривативи	x	x	x	x	x	x	x	Financial derivatives
AF.72	Опции върху акции на наетите лица	x	x	x	x	x	x	x	Employee stock options
AF.8	Други сметки за получаване/плащане	-595	182	338	-38	-118	167	1321	Other accounts receivable/payable
AF.81	Търговски кредити и аванси	8	-112	22	-108	-26	30	402	Trade credits and advances
AF.89	Други сметки за получаване/плащане, без търговски кредити и аванси	-603	294	316	70	-92	137	919	Other accounts receivable/payable, excluding trade credits and advances
B9F	Нетни финансови трансакции	-576	-4903	-4933	-35	65	2057	-279	Net financial transactions

¹ Нетърговски организации, обслужващи домакинствата.

¹ Non-profit institution serving households.

**VIII. ДЪРЖАВНА
ФИНАНСОВА СТАТИСТИКА
GOVERNMENT
FINANCE STATISTICS**



МЕТОДОЛОГИЧНИ БЕЛЕЖКИ

Разработване на нефинансови сметки за сектор „Държавно управление“

Нефинансовите сметки за сектор „Държавно управление“ са разработени съгласно изискванията на Регламент № 1500/2000 на Европейската комисия, който определя списъка и основните характеристики на трансакциите, осъществявани от сектор „Държавно управление“ и кодирани съгласно ЕСС 2010. Публикацията съдържа данни както за сектор „Държавно управление“ (S.13) като цяло, така и за неговите подсектори: Централно държавно управление - S.1311 (включва всички единици, чиито отчети са включени в централния бюджет, университети, Българска национална телевизия, Българско национално радио, извънбюджетни сметки, болници, финансирани от правителството, и други институционални единици със самостоятелни бюджети); Местно държавно управление - S.1313 (включва всички общини, болниците, финансирани от тях, и извънбюджетни сметки и фондове към общините); и Социалноосигурителни фондове - S.1314 (Национален осигурителен институт и Национална здравноосигурителна каса).

Данните, характеризиращи сектор „Държавно управление“, са представени в три вида таблици: **Основни нефинансови индикатори за сектор „Държавно управление“** - представени са приходите и разходите на сектора, като е следвана структурата на сметките по институционални сектори като цяло, както и някои балансиращи статии; **Данъци и социални осигуровки по видове и подсектори на сектор „Държавно управление“** - съдържа по-детайлизирана информация за приходите в държавния бюджет от данъци и социални осигуровки; **Разходи на сектор „Държавно управление“ по функции** - характеризира разходите на държавното управление, класифицирани по видове функции съгласно възприетата „Класификация на функциите на разходите на държавното управление“ (КОФОГ).

METHODOLOGICAL NOTES

Elaboration of non-financial accounts of General government sector

Non-financial accounts for General government sector are compiled according to the Commission Regulation No. 1500/2000, which provides list of main aggregates of the transactions, realized by General government sector and coded according to ESA 2010. The publication contains data not only for General government sector (S.13) as well as for its sub sectors: Central government - S.1311 (includes all entities which annual reports are included in the government Budget, public universities, the Bulgarian National Television, the Bulgarian National Radio, extra-budgetary accounts, hospitals financed by the central government and other institutional entities with separate budgets); Local government - S.1313 (includes all municipalities, municipal hospitals and municipal extra-budgetary accounts and funds); Social Security Funds - S.1314 (National Social Security Institute and the National Health Insurance Fund).

Data for General government sector are introduced by three types of tables: **‘Main aggregates of General government sector’** in which are presented General government’s revenue and expenditure following the structure of institutional sectors and balancing items as well; **‘Taxes and social contributions by sub-sectors of General government’** which consists more detail data for taxes and social contributions recorded under the resource side and **‘General government expenditure by function’** in which the data from expenditure side are distributed according COFOG classification.

Основни източници на данни за разработване на сметките за държавно управление:

а) отчет за касовото изпълнение на Консолидирания държавен бюджет, както и на отделните бюджетни единици;

б) допълнителна административна информация от Министерството на финансите за начислени данъци съгласно изискванията на ЕСС 2010 за записване на трансакциите на начислена основа;

в) административна информация от други министерства и ведомства за размера на таксите, които имат данъчен характер.

Приходите на сектор „Държавно управление“ се състоят от следните категории съгласно ЕСС 2010 и са отразени по източници в бюджета:

P.11	Пазарна продукция
P.12	Продукция за собствена крайна употреба
P.13	Друга непазарна продукция
P.131	Плащания за друга непазарна продукция
P.132	Друга непазарна продукция, други
D.2	Данъци върху производството и вноса
D.39	Други субсидии на производство
D.4	Доходи от собственост
D.5	Текущи данъци върху доходите, богатството и други
D.61	Социални вноски
D.7	Други текущи трансфери
D.9	Капиталови трансфери.

Разходите на сектор „Държавно управление“ включват следните ЕСС 2010 категории, като отразяват предназначението им:

P.2	Междинно потребление
P.5	Бруто капиталобразуване
D.1	Заплати и възнаграждения за персонал
D.29	Други данъци върху производството
D.3	Дължими субсидии
D.4	Приходи и доходи от собственост
D.5	Текущи данъци върху доходите, богатството и други
D.62	Социални помощи, различни от социалните помощи в натура

Main sources for elaboration of General government accounts are:

a) execution of the consolidated state budget and state units reports;

b) additional administrative information from Ministry of Finance for taxes on accrual basis according to ESA 2010 requirements and recording the transactions on accrual basis;

c) administrative information from other ministries and agencies for these fees which are consider as taxes.

Government revenues comprise the following ESA 2010 categories, recorded under the resource side of General government accounts:

P.11	Market output
P.12	Output for own final use
P.13	Other non-market output
P.131	Payments for the other non-market output
P.132	Other non-market output, other
D.2	Taxes on production and imports
D.39	Other subsidies on productions
D.4	Property income
D.5	Current taxes on income, wealth etc.
D.61	Social contributions
D.7	Other current transfers
D.9	Capital transfers

Government expenditures comprise the following ESA 2010 categories, recorded under the use side of General government accounts:

P.2	Intermediate consumption
P.5	Gross capital formation
D.1	Compensation of employees
D.29	Other taxes on production
D.3	Subsidies, payable
D.4	Property income, payable
D.5	Current taxes on income, wealth etc.
D.62	Social benefits other than social transfers in kind

D.6311+	Социални помощи в натура, свързани с	D.6311+	Social transfers in kind related to
D.63121+	разходите за продукти, доставяни на до-	D.63121+	expenditure on products supplied to
D.63131	макинствата от пазарни производители	D.63131	households via market producers
D.7	Други текущи трансфери	D.7	Other current transfers
D.8	Корекции за промяна в нетните участия	D.8	Adjustments for the change in net
	на домакинствата в резервите на пенси-		equity of households in pension
	онните фондове		funds reserves
D.9	Дължими капиталови трансфери	D.9	Capital transfers, payable
K.2	Придобиване минус продажби на нефинансови непроизведени активи.	K.2	Acquisitions less disposals of non-produced non-financial assets

Данъци и социални осигуровки по видове данъци и подсектори на сектор „Държавно управление“

Данъците и социалните осигуровки (D) са част от операциите на сектор „Държавно управление“, имащи прераспределителен характер, и отразяват операциите, извършвани между институционалните сектори в националната икономика и подсекторите на сектор „Държавно управление“.

Данъците и социалните осигуровки се класифицират в следните основни групи: данъци върху производството и вноса (D.2), текущи данъци върху дохода и имуществото (D.5), данъци върху капитала (D.91) и социалноосигурителни вноски (D.61).

Данъците върху производството и вноса се състоят от задължителни, неподлежащи на компенсиране плащания, които се налагат като данъчно задължение от сектор „Държавно управление“ или от институциите на Европейския съюз по отношение на производството и вноса на стоки и услуги, наемането на работна ръка, собствеността или използването на земя, сгради или други активи, използвани в производството. Тези данъци подлежат на заплащане независимо от наличието на печалба.

Текущите данъци върху дохода, имуществото и др. покриват всички задължителни, неподлежащи на компенсиране плащания, наложени от правителството и от останалия свят върху дохода и имуществото на институционалните единици, както и някои периодични данъци, различни от тези върху дохода и имуществото.

Данъците върху капитала включват данъци, начислявани на нередовни и редки интер-

Taxes and social contributions by sub-sectors of General government

Taxes and social contributions (D) are part of the transactions of the General government sector that have a redistributive nature. They record the transactions done between the institutional sectors of the national economy and the sub-sectors of General government.

Taxes and Social contributions are classified in the following main categories: Taxes on production and imports (D.2), Taxes on income and wealth (D.5), Taxes on capital (D.91) and Social security contributions (D.61).

Taxes on production and imports consist of compulsory, unrequited payments, which are levied by General government or by the institutions of the EU in respect to the production and imports of goods and services, the employment of labour, the ownership or use of land, buildings or other assets used in production. These taxes are payable whether or not profits are made.

Taxes on income and wealth cover all compulsory, unrequited payments, levied periodically by General government and by the rest of the world on the income and wealth of institutional units, and some periodic taxes which are assessed neither on the income nor the wealth.

Taxes on capital include taxes, levied over irregular and rare intervals of time on the value of the assets or

вали върху стойността на активите или нетната стойност - собственост на институционални единици или върху стойностите на активи, трансферирани между тези единици като резултат от завещания, дарения или други трансфери.

Социалноосигурителните вноски се отнасят до задълженията на работодатели, наети лица, самонаети и ненаети лица за плащане на социалноосигурителни вноски към сектор „Държавно управление“, подсектор „Социалноосигурителни фондове“.

България има ангажимент да предоставя статистическа информация на Евростат по отношение на основните компоненти на приходите на сектор „Държавно управление“ и социалноосигурителните вноски, различни от социалните помощи в натура, съгласно изискванията на Регламент № 264/2000 от 3.02.2000 г. на Европейската комисия.

Основните източници за разработването на статистическа информация за данъците и социалните осигуровки по видове данъци и подсектори на сектор „Държавно управление“ са:

- Отчет за касовото изпълнение на Консолидирания държавен бюджет, както и на отделните бюджетни единици.

- Допълнителна статистическа информация от Министерството на финансите за основните видове данъци (ДДС, акцизи, данък върху доходите на физическите лица, корпоративен данък и др.) за целите на представянето им по метода на модифицирана касова основа; от 2007 г. социалните осигуровки се записват на касова основа.

- Допълнителна статистическа информация от други министерства и ведомства (за таксите при внос на селскостопански продукти, във връзка със замърсяването на околната среда и др.).

net worth - property of the institutional units, or on the value of assets transferred between those units as a result of inheritance, donations or other transfers.

Social security contributions include all obligations of employers, employees, self- and non-employed persons regarding the payment of social contributions to General government, subsector Social Security Funds.

Bulgaria is obliged to present statistical information to EUROSTAT regarding the main components of income of General government and all social security contributions different from social benefits in kind according to the requirements of Council Regulation (EC) No. 264/2000 on quarterly taxes and social payments;

The main sources of information for the elaboration of data for taxes and social contributions by sub-sectors of General government are:

- Report on the execution of the consolidated state budget as well as reports of other budgetary units.

- Additional statistical information from Ministry of Finance for taxes on accrual basis according to ESA 2010 requirements and recording the transactions based on the time-adjusted cash method (VAT, excise, Personal Income Tax, Corporate income taxation); social contributions are reported on cash basis from 2007.

- Additional statistical information from other ministries and agencies on import taxes on agricultural products, pollution, etc.

8.1.1. Основни нефинансови индикатори за сектор „Държавно управление“, 2010 година
Main aggregates of General government sector, 2010

Код Code	Наименование на трансакцията	Сектор Sector	Държавно управление General government
		връзки Relation	SES13
P1	Брутна продукция	$1=2+3=7+11+12-13+9+14$	12415
P1M	Пазарна продукция и продукция за собствено крайно потребление	2	402
P13	Друга непазарна продукция	$3=4+5$	12014
P131	Плащания за друга непазарна продукция	4	1531
P132	Друга непазарна продукция, друга	5	10483
P10	Пазарна продукция, продукция за собствено крайно потребление и плащания за друга непазарна продукция	$6=2+4$	1932
P2	Междинно потребление	7	4240
B1G	Брутна добавена стойност	$8=1-7$	8176
P51C	Потребление на основен капитал	9	1411
B1N	Нетна добавена стойност	$10=8-9$	6765
D1	Компенсация на наетите, платена	11	6765
D29	Други данъци върху производството, платени	12	-
D39R	Други субсидии върху производството, получени	13	-
B2N	Операиращ излишък, нето	$14=10-11-12+13$	0
D2	Данъци върху производството и вноса, получени	$15=16+18$	10562
D21	Данъци върху продуктите	16	10168
D211	в т.ч. данък добавена стойност	17	6452
D29	Други данъци върху производството	18	394
D4	Доход от собственост, получен ¹	$19=20+21$	833
D41	Лихви	20	67
D4N	Друг доход от собственост, платен	21	766
D3P	Субсидии, платени	$22=23+24$	849
D31P	Субсидии върху продуктите	23	480
D39P	Други субсидии върху производството	24	369
D4	Доход от собственост, платен ¹	$25=30+31$	521
D4	в т.ч. платен на сектор S1311	26	-
D4	в т.ч. платен на сектор S1312	27	-
D4	в т.ч. платен на сектор S1313	28	-
D4	в т.ч. платен на сектор S1314	29	-
D41	Лихви	30	521
D4N	Друг доход от собственост, платен	31	-
B5N	Салдо на първичните доходи, нето	$32=14+15+19-22-25$	10024
D5	Текущи данъци върху дохода, имуществото и други	33	3621
D61	Социалноосигурителни вноски, получени	34	4970
D611	Фактически осигурителни вноски	35	3174
D613	Условни осигурителни вноски	36	1795
D7	Други текущи трансфери, получени ¹	37	1713
D5	Текущи данъци върху дохода, имуществото и други	38	16
D62	Социални помощи, без социални трансфери в натура, платени	39	8857
D632	Социални трансфери в натура, свързани с разходи върху производството за пазарни производители и съпътстващи домакинствата, платени	40	1223

(Млн. левове)
(Million BGN)

Централно държавно управление Central government	Местно държавно управление Local government	Социалноосигурителни фондове Social security funds	Transaction Label
SES1311	SES1313	SES1314	
7660	4596		159 Output
334	67		0 Market output and output for own final use
7326	4528		159 Non-market output
1109	418		4 Payments for non-market output
6218	4110		155 Non-market output, other
1443	485		4 Market output, output for own final use and payments for non-market output
2471	1705		64 Intermediate consumption
5189	2891		95 Value added, gross
541	853		16 Consumption of fixed capital
4649	2037		79 Value added, net
4649	2037		79 Compensation of employees, payable
-	-		- Other taxes on production, payable
-	-		- Other subsidies on production, receivable
0	0		0 Operating surplus, net
10245	316		- Taxes on production and imports, receivable
10153	15		- Taxes on products, receivable
6452	-		- VAT, receivable
92	302		- Other taxes on production, receivable
744	78		16 Property income, receivable ¹
51	6		15 Interest, receivable ¹
694	71		1 Other property income, receivable ¹
803	46		- Subsidies, payable
443	37		- Subsidies on products, payable
361	8		0 Other subsidies on production, payable
504	22		0 Property income, payable ¹
-	2		- of which: Payable to sub-sector Central Government (S.1311) ¹
-	-		- of which: Payable to sub-sector State Government (S.1312) ¹
-	-		- of which: Payable to sub-sector Local Government (S.1313) ¹
3	-		- of which: Payable to sub-sector Social Security Funds (S.1314) ¹
504	22		0 Interest, payable ¹
-	-		- Other property income, payable ¹
9682	327		15 Balance of primary incomes, net
3551	70		- Current taxes on income, wealth etc., receivable
0	-		4970 Net social contributions, receivable
0	-		3174 of which: Employers' actual social contributions
-	-		1795 of which: Households' actual social contributions
1668	4010		4374 Other current transfers, receivable ¹
15	1		. Current taxes on income, wealth etc., payable
771	12		8074 Social benefits other than social transfers in kind, payable
-	59		1164 Social transfers in kind - purchased market production, payable

8.1.1. Основни нефинансови индикатори за сектор „Държавно управление“, 2010 година
Main aggregates of General government sector, 2010(Продължение и край)
(Continued and end)

Код Code	Наименование на трансакцията	Сектор Sector	Държавно управление General government
		връзки Relation	SES13
D6M	Социални помощи, без социални трансфери в натура и социални трансфери в натура, свързани с разходи върху производството за пазарни производители и съпътстващи домакинствата, платени	41=39+40	10080
D7	Други текущи трансфери, платени ¹	42	853
D7	в т.ч. платени на сектор S1311	43	-
D7	в т.ч. платени на сектор S1312	44	-
D7	в т.ч. платени на сектор S1313	45	-
D7	в т.ч. платени на сектор S1314	46	-
B6N	Разполагаем доход, нето	47=32+33+34+37-38-39-42	10602
P3	Разходи за крайно потребление	48=49+50=5+40	11706
P31	Разходи за индивидуално потребление	49	5821
P32	Разходи за колективно потребление	50	5885
D8	Корекция в изменението на нетната стойност на активите на домакинствата в резервите на пенсионните фондове	51	-
B8G	Спестяване, бруто	52=53+9	307
B8N	Спестяване, нето	53=47-48-51	-1104
D9	Капиталови трансфери, получени ¹	54=55+56	1042
D91	Данъци върху капитала, получени	55	170
D9N	Други капиталови трансфери и инвестиционни субсидии, получени ¹	56	873
D9	Капиталови трансфери, платени ¹	57	254
D9	в т.ч. платени на сектор S1311	58	-
D9	в т.ч. платени на сектор S1312	59	-
D9	в т.ч. платени на сектор S1313	60	-
D9	в т.ч. платени на сектор S1314	61	-
D92	Инвестиционни субсидии	62	.
P5	Бруто капиталобразуване	63=64+65	3440
P51G	Бруто образуване на основен капитал	64	3432
P5M	Изменение на запасите и придобиване минус намаление на ценности	65	8
NP	Придобиване минус намаление на нефинансови непроизведени активи	66	-17
P5L	Бруто капиталобразуване и придобиване минус намаление на нефинансови непроизведени активи	67=63+66	3423
B9	Нето предоставени (+)/нето получени (-) заеми	68=52+54-57-67=70-69	-2328
OTE	Общо разходи	69=7+11+12+22+25+38+41 +42+51+57+67	27001
OTR	Общо приходи	70=6+13+15+19+33+34+37+54	24673

¹ Данните за компонентите D4, D7 и D9 са консолидирани вътре в подсекторите, а не между самите сектори.

(Млн. левове)
(Million BGN)

Централно държавно управление Central government	Местно държавно управление Local government	Социалноосигурителни фондове Social security funds	Transaction Label
SES1311	SES1313	SES1314	
			Social benefits other than social transfers in kind and social transfers in kind - purchased market production, payable
771	71		9238
7994	417		781 Other current transfers, payable ¹
-	.		591 of which: Payable to sub-sector Central Government (S.1311) ¹
-	-		- of which: Payable to sub-sector State Government (S.1312) ¹
3227	-		188 of which: Payable to sub-sector Local Government (S.1313) ¹
4333	.		- of which: Payable to sub-sector Social Security Funds (S.1314) ¹
6121	3977		504 Disposable income, net
6218	4169		1319 Final consumption expenditure
1868	2790		1164 Individual consumption expenditure
4350	1380		155 Collective consumption expenditure
-	-		- Adjustment for the change in pension entitlements
444	661		-799 Saving, gross
-97	-193		-815 Saving, net
630	412		- Capital transfers, receivable ¹
-	170		- Capital taxes, receivable ¹
630	242		- Other capital transfers and investment grants, receivable ¹
248	5		- Capital transfers, payable ¹
-	.		- of which: Payable to sub-sector Central Government (S.1311) ¹
-	-		- of which: Payable to sub-sector State Government (S.1312) ¹
.	-		- of which: Payable to sub-sector Local Government (S.1313) ¹
.	.		- of which: Payable to sub-sector Social Security Funds (S.1314) ¹
.	.		. Investment grants, payable
2312	1122		6 Gross capital formation
2301	1125		6 Gross fixed capital formation
11	-3		- Changes in inventories and acquisitions less disposals of valuables
29	-46		- Acquisitions less disposals of non-financial non-produced assets
2341	1076		6 Gross capital formation and acquisitions less disposals of non-financial non-produced assets
-1515	-9		-805 Net lending (+)/net borrowing (-)
19796	5380		10168 Total expenditure
18281	5371		9363 Total revenue

¹ Data on items D4, D7 and D9 are consolidated within each sub-sector but not between sub-sectors.

8.1.2. Основни нефинансови индикатори за сектор „Държавно управление“, 2011 година
Main aggregates of General government sector, 2011

Код Code	Наименование на трансакцията	Сектор Sector	Държавно управление General government
		връзки Relation	SES13
P1	Брутна продукция	$1=2+3=7+11+12-13+9+14$	12879
P1M	Пазарна продукция и продукция за собствено крайно потребление	2	457
P13	Друга непазарна продукция	$3=4+5$	12422
P131	Плащания за друга непазарна продукция	4	1758
P132	Друга непазарна продукция, друга	5	10664
P10	Пазарна продукция, продукция за собствено крайно потребление и плащания за друга непазарна продукция	$6=2+4$	2215
P2	Междинно потребление	7	4413
B1G	Брутна добавена стойност	$8=1-7$	8466
P51C	Потребление на основен капитал	9	1489
B1N	Нетна добавена стойност	$10=8-9$	6977
D1	Компенсация на наетите, платена	11	6977
D29	Други данъци върху производството, платени	12	-
D39R	Други субсидии върху производството, получени	13	-
B2N	Опериращ излишък, нето	$14=10-11-12+13$	0
D2	Данъци върху производството и вноса, получени	$15=16+18$	11039
D21	Данъци върху продуктите	16	10626
D211	в т.ч. данък добавена стойност	17	6575
D29	Други данъци върху производството	18	413
D4	Доход от собственост, получен ¹	$19=20+21$	697
D41	Лихви	20	70
D4N	Друг доход от собственост, платен	21	627
D3P	Субсидии, платени	$22=23+24$	726
D31P	Субсидии върху продуктите	23	557
D39P	Други субсидии върху производството	24	169
D4	Доход от собственост, платен ¹	$25=30+31$	582
D4	в т.ч. платен на сектор S1311	26	-
D4	в т.ч. платен на сектор S1312	27	-
D4	в т.ч. платен на сектор S1313	28	-
D4	в т.ч. платен на сектор S1314	29	-
D41	Лихви	30	582
D4N	Друг доход от собственост, платен	31	-
B5N	Салдо на първичните доходи, нето	$32=14+15+19-22-25$	10428
D5	Текущи данъци върху дохода, имуществото и други	33	3713
D61	Социалноосигурителни вноски, получени	34	5417
D611	Фактически осигурителни вноски	35	3484
D613	Условни осигурителни вноски	36	1933
D7	Други текущи трансфери, получени ¹	37	1666
D5	Текущи данъци върху дохода, имуществото и други	38	17
D62	Социални помощи, без социални трансфери в натура, платени	39	8925
D632	Социални трансфери в натура, свързани с разходи върху производството за пазарни производители и съпътстващи домакинствата, платени	40	1466

(Млн. левове)
(Million BGN)

Централно държавно управление Central government	Местно държавно управление Local government	Социалноосигурителни фондове Social security funds	Transaction Label
SES1311	SES1313	SES1314	
7925	4797		157 Output
320	137		0 Market output and output for own final use
7605	4660		157 Non-market output
1316	437		5 Payments for non-market output
6288	4223		152 Non-market output, other
1636	574		5 Market output, output for own final use and payments for non-market output
2576	1777		59 Intermediate consumption
5348	3020		98 Value added, gross
590	882		17 Consumption of fixed capital
4758	2138		81 Value added, net
4758	2138		81 Compensation of employees, payable
-	-		- Other taxes on production, payable
-	-		- Other subsidies on production, receivable
0	0		0 Operating surplus, net
10718	322		- Taxes on production and imports, receivable
10613	13		- Taxes on products, receivable
6575	-		- VAT, receivable
104	309		- Other taxes on production, receivable
596	89		17 Property income, receivable ¹
54	4		17 Interest, receivable ¹
542	85		0 Other property income, receivable ¹
643	83		- Subsidies, payable
480	77		- Subsidies on products, payable
163	6		0 Other subsidies on production, payable
552	34		0 Property income, payable ¹
-	2		- of which: Payable to sub-sector Central Government (S.1311) ¹
-	-		- of which: Payable to sub-sector State Government (S.1312) ¹
-	-		- of which: Payable to sub-sector Local Government (S.1313) ¹
3	-		- of which: Payable to sub-sector Social Security Funds (S.1314) ¹
552	34		0 Interest, payable ¹
-	-		- Other property income, payable ¹
10118	294		16 Balance of primary incomes, net
3609	105		- Current taxes on income, wealth etc., receivable
0	-		5417 Net social contributions, receivable
0	-		3484 of which: Employers' actual social contributions
-	-		1933 of which: Households' actual social contributions
1535	3746		5195 Other current transfers, receivable ¹
16	1		. Current taxes on income, wealth etc., payable
778	21		8126 Social benefits other than social transfers in kind, payable
-	62		1404 Social transfers in kind - purchased market production, payable

8.1.2. Основни нефинансови индикатори за сектор „Държавно управление“, 2011 година
Main aggregates of General government sector, 2011(Продължение и край)
(Continued and end)

Код Code	Наименование на трансакцията	Сектор Sector	Държавно управление General government
		връзки Relation	SES13
D6M	Социални помощи, без социални трансфери в натура и социални трансфери в натура, свързани с разходи върху производството за пазарни производители и съпътстващи домакинствата, платени	41=39+40	10391
D7	Други текущи трансфери, платени ¹	42	1223
D7	в т.ч. платени на сектор S1311	43	-
D7	в т.ч. платени на сектор S1312	44	-
D7	в т.ч. платени на сектор S1313	45	-
D7	в т.ч. платени на сектор S1314	46	-
B6N	Разполагаем доход, нето	47=32+33+34+37-38-39-42	11060
P3	Разходи за крайно потребление	48=49+50=5+40	12130
P31	Разходи за индивидуално потребление	49	6129
P32	Разходи за колективно потребление	50	6000
D8	Корекция в изменението на нетната стойност на активите на домакинствата в резервите на пенсионните фондове	51	-
B8G	Спестяване, бруто	52=53+9	419
B8N	Спестяване, нето	53=47-48-51	-1070
D9	Капиталови трансфери, получени ¹	54=55+56	981
D91	Данъци върху капитала, получени	55	189
D9N	Други капиталови трансфери и инвестиционни субсидии, получени ¹	56	792
D9	Капиталови трансфери, платени ¹	57	249
D9	в т.ч. платени на сектор S1311	58	-
D9	в т.ч. платени на сектор S1312	59	-
D9	в т.ч. платени на сектор S1313	60	-
D9	в т.ч. платени на сектор S1314	61	-
D92	Инвестиционни субсидии	62	.
P5	Бруто капиталобразуване	63=64+65	2791
P51G	Бруто образуване на основен капитал	64	2757
P5M	Изменение на запасите и придобиване минус намаление на ценности	65	35
NP	Придобиване минус намаление на нефинансови произведени активи	66	-50
P5L	Бруто капиталобразуване и придобиване минус намаление на нефинансови произведени активи	67=63+66	2741
B9	Нето предоставени (+)/нето получени (-) заеми	68=52+54-57-67=70-69	-1590
OTE	Общо разходи	69=7+11+12+22+25+38+41 +42+51+57+67	27319
OTR	Общо приходи	70=6+13+15+19+33+34+37+54	25729

¹ Данните за компонентите D4, D7 и D9 са консолидирани вътре в подсекторите, а не между самите сектори.

(Млн. левове)
(Million BGN)

Централно държавно управление Central government	Местно държавно управление Local government	Социалноосигурителни фондове Social security funds	Transaction Label
SES1311	SES1313	SES1314	
			Social benefits other than social transfers in kind and social transfers in kind - purchased market production, payable
778	83		9530
8776	392		865 Other current transfers, payable ¹
-	.		590 of which: Payable to sub-sector Central Government (S.1311) ¹
-	-		- of which: Payable to sub-sector State Government (S.1312) ¹
2876	-		193 of which: Payable to sub-sector Local Government (S.1313) ¹
5151	.		- of which: Payable to sub-sector Social Security Funds (S.1314) ¹
5692	3731		1637 Disposable income, net
6288	4285		1556 Final consumption expenditure
2313	2433		1383 Individual consumption expenditure
3975	1852		173 Collective consumption expenditure
-	-		- Adjustment for the change in pension entitlements
-7	328		98 Saving, gross
-597	-554		81 Saving, net
470	512		- Capital transfers, receivable ¹
-	189		- Capital taxes, receivable ¹
470	322		- Other capital transfers and investment grants, receivable ¹
244	5		- Capital transfers, payable ¹
-	.		- of which: Payable to sub-sector Central Government (S.1311) ¹
-	-		- of which: Payable to sub-sector State Government (S.1312) ¹
.	-		- of which: Payable to sub-sector Local Government (S.1313) ¹
.	.		- of which: Payable to sub-sector Social Security Funds (S.1314) ¹
.	.		. Investment grants, payable
1878	909		5 Gross capital formation
1836	916		5 Gross fixed capital formation
42	-7		- Changes in inventories and acquisitions less disposals of valuables
5	-55		- Acquisitions less disposals of non-financial non-produced assets
1883	854		5 Gross capital formation and acquisitions less disposals of non-financial non-produced assets
-1664	-19		93 Net lending (+)/net borrowing (-)
20227	5367		10540 Total expenditure
18563	5348		10634 Total revenue

¹ Data on items D4, D7 and D9 are consolidated within each sub-sector but not between sub-sectors.

8.1.3. Основни нефинансови индикатори за сектор „Държавно управление“, 2012 година
Main aggregates of General government sector, 2012

Код Code	Наименование на трансакцията	Сектор Sector	Държавно управление General government
		Връзки Relation	SES13
P1	Брутна продукция	$1=2+3=7+11+12-13+9+14$	13106
P1M	Пазарна продукция и продукция за собствено крайно потребление	2	358
P13	Друга непазарна продукция	$3=4+5$	12747
P131	Плащания за друга непазарна продукция	4	1796
P132	Друга непазарна продукция, друга	5	10951
P10	Пазарна продукция, продукция за собствено крайно потребление и плащания за друга непазарна продукция	$6=2+4$	2154
P2	Междинно потребление	7	4409
B1G	Брутна добавена стойност	$8=1-7$	8696
P51C	Потребление на основен капитал	9	1594
B1N	Нетна добавена стойност	$10=8-9$	7102
D1	Компенсация на наетите, платена	11	7102
D29	Други данъци върху производството, платени	12	-
D39R	Други субсидии върху производството, получени	13	-
B2N	Опериращ излишък, нето	$14=10-11-12+13$	0
D2	Данъци върху производството и вноса, получени	$15=16+18$	11960
D21	Данъци върху продуктите	16	11560
D211	в т.ч. данък добавена стойност	17	7371
D29	Други данъци върху производството	18	400
D4	Доход от собственост, получен ¹	$19=20+21$	859
D41	Лихви	20	49
D4N	Друг доход от собственост, платен	21	810
D3P	Субсидии, платени	$22=23+24$	730
D31P	Субсидии върху продуктите	23	558
D39P	Други субсидии върху производството	24	172
D4	Доход от собственост, платен ¹	$25=30+31$	658
D4	в т.ч. платен на сектор S1311	26	-
D4	в т.ч. платен на сектор S1312	27	-
D4	в т.ч. платен на сектор S1313	28	-
D4	в т.ч. платен на сектор S1314	29	-
D41	Лихви	30	658
D4N	Друг доход от собственост, платен	31	-
B5N	Салдо на първичните доходи, нето	$32=14+15+19-22-25$	11431
D5	Текущи данъци върху дохода, имуществото и други	33	3843
D61	Социалноосигурителни вноски, получени	34	5596
D611	Фактически осигурителни вноски	35	3292
D613	Условни осигурителни вноски	36	2304
D7	Други текущи трансфери, получени ¹	37	1994
D5	Текущи данъци върху дохода, имуществото и други	38	16
D62	Социални помощи, без социални трансфери в натура, платени	39	9081
D632	Социални трансфери в натура, свързани с разходи върху производството за пазарни производители и съпътстващи домакинствата, платени	40	1528

(Млн. левове)
(Million BGN)

Централно държавно управление Central government	Местно държавно управление Local government	Социалноосигурителни фондове Social security funds	Transaction Label
SES1311	SES1313	SES1314	
8066	4885	154	Output
294	64	0	Market output and output for own final use
7772	4821	154	Non-market output
1373	418	5	Payments for non-market output
6399	4403	149	Non-market output, other
1667	482	5	Market output, output for own final use and payments for non-market output
2605	1747	57	Intermediate consumption
5461	3138	97	Value added, gross
663	914	17	Consumption of fixed capital
4798	2224	80	Value added, net
4798	2224	80	Compensation of employees, payable
-	-	-	- Other taxes on production, payable
-	-	-	- Other subsidies on production, receivable
0	0	0	Operating surplus, net
11616	344	-	- Taxes on production and imports, receivable
11543	17	-	- Taxes on products, receivable
7371	-	-	- VAT, receivable
73	327	-	- Other taxes on production, receivable
761	102	22	Property income, receivable ¹
53	0	22	Interest, receivable ¹
708	102	0	Other property income, receivable ¹
686	43	-	- Subsidies, payable
520	37	-	- Subsidies on products, payable
166	6	-	- Other subsidies on production, payable
659	27	0	Property income, payable ¹
-	4	-	- of which: Payable to sub-sector Central Government (S.1311) ¹
-	-	-	- of which: Payable to sub-sector State Government (S.1312) ¹
-	-	-	- of which: Payable to sub-sector Local Government (S.1313) ¹
23	-	-	- of which: Payable to sub-sector Social Security Funds (S.1314) ¹
659	27	0	Interest, payable ¹
-	-	-	- Other property income, payable ¹
11032	377	22	Balance of primary incomes, net
3734	109	-	- Current taxes on income, wealth etc., receivable
0	-	5596	Net social contributions, receivable
0	-	3292	of which: Employers' actual social contributions
-	-	2304	of which: Households' actual social contributions
1641	3823	5525	Other current transfers, receivable ¹
16	-	-	- Current taxes on income, wealth etc., payable
786	21	8275	Social benefits other than social transfers in kind, payable
-	63	1465	Social transfers in kind - purchased market production, payable

8.1.3. Основни нефинансови индикатори за сектор „Държавно управление“, 2012 година
Main aggregates of General government sector, 2012(Продължение и край)
(Continued and end)

Код Code	Наименование на трансакцията	Сектор Sector	Държавно управление General government
		връзки Relation	SES13
D6M	Социални помощи, без социални трансфери в натура и социални трансфери в натура, свързани с разходи върху производството за пазарни производители и съпътстващи домакинствата, платени	41=39+40	10609
D7	Други текущи трансфери, платени ¹	42	1468
D7	в т.ч. платени на сектор S1311	43	-
D7	в т.ч. платени на сектор S1312	44	-
D7	в т.ч. платени на сектор S1313	45	-
D7	в т.ч. платени на сектор S1314	46	-
B6N	Разполагаем доход, нето	47=32+33+34+37-38-39-42	12299
P3	Разходи за крайно потребление	48=49+50=5+40	12479
P31	Разходи за индивидуално потребление	49	6267
P32	Разходи за колективно потребление	50	6212
D8	Корекция в изменението на нетната стойност на активите на домакинствата в резервите на пенсионните фондове	51	-
B8G	Спестяване, бруто	52=53+9	1414
B8N	Спестяване, нето	53=47-48-51	-180
D9	Капиталови трансфери, получени ¹	54=55+56	1359
D91	Данъци върху капитала, получени	55	189
D9N	Други капиталови трансфери и инвестиционни субсидии, получени ¹	56	1170
D9	Капиталови трансфери, платени ¹	57	551
D9	в т.ч. платени на сектор S1311	58	-
D9	в т.ч. платени на сектор S1312	59	-
D9	в т.ч. платени на сектор S1313	60	-
D9	в т.ч. платени на сектор S1314	61	-
D92	Инвестиционни субсидии	62	.
P5	Бруто капиталобразуване	63=64+65	2856
P51G	Бруто образуване на основен капитал	64	2798
P5M	Изменение на запасите и придобиване минус намаление на ценности	65	58
NP	Придобиване минус намаление на нефинансови произведени активи	66	-126
P5L	Бруто капиталобразуване и придобиване минус намаление на нефинансови произведени активи	67=63+66	2730
B9	Нето предоставени (+)/нето получени (-) заеми	68=52+54-57-67=70-69	-508
OTE	Общо разходи	69=7+11+12+22+25+38+41 +42+51+57+67	28274
OTR	Общо приходи	70=6+13+15+19+33+34+37+54	27766

¹ Данните за компонентите D4, D7 и D9 са консолидирани вътре в подсекторите, а не между самите сектори.

(Млн. левове)
(Million BGN)

Централно държавно управление Central government	Местно държавно управление Local government	Социалноосигурителни фондове Social security funds	Transaction Label
SES1311	SES1313	SES1314	
			Social benefits other than social transfers in kind and social transfers in kind - purchased market production, payable
786	83		9740
9086	192		1186 Other current transfers, payable ¹
-	.		694 of which: Payable to sub-sector Central Government (S.1311) ¹
-	-		- of which: Payable to sub-sector State Government (S.1312) ¹
2959	-		283 of which: Payable to sub-sector Local Government (S.1313) ¹
5059	.		- of which: Payable to sub-sector Social Security Funds (S.1314) ¹
6519	4096		1683 Disposable income, net
6399	4466		1614 Final consumption expenditure
2376	2449		1442 Individual consumption expenditure
4023	2017		172 Collective consumption expenditure
-	-		- Adjustment for the change in pension entitlements
783	544		86 Saving, gross
120	-369		69 Saving, net
625	734		- Capital transfers, receivable ¹
-	189		- Capital taxes, receivable ¹
625	545		- Other capital transfers and investment grants, receivable ¹
544	7		- Capital transfers, payable ¹
-	.		- of which: Payable to sub-sector Central Government (S.1311) ¹
-	-		- of which: Payable to sub-sector State Government (S.1312) ¹
.	-		- of which: Payable to sub-sector Local Government (S.1313) ¹
.	.		- of which: Payable to sub-sector Social Security Funds (S.1314) ¹
.	.		. Investment grants, payable
1730	1120		7 Gross capital formation
1687	1105		7 Gross fixed capital formation
43	14		- Changes in inventories and acquisitions less disposals of valuables
-75	-51		- Acquisitions less disposals of non-financial non-produced assets
1655	1069		7 Gross capital formation and acquisitions less disposals of non-financial non-produced assets
-791	203		79 Net lending (+)/net borrowing (-)
20835	5392		11070 Total expenditure
20044	5595		11149 Total revenue

¹ Data on items D4, D7 and D9 are consolidated within each sub-sector but not between sub-sectors.

8.1.4. Основни нефинансови индикатори за сектор „Държавно управление“, 2013 година
Main aggregates of General government sector, 2013

Код Code	Наименование на трансакцията	Сектор Sector	Държавно управление General government
		Връзки Relation	SES13
P1	Брутна продукция	$1=2+3=7+11+12-13+9+14$	14100
P1M	Пазарна продукция и продукция за собствено крайно потребление	2	371
P13	Друга непазарна продукция	$3=4+5$	13729
P131	Плащания за друга непазарна продукция	4	1706
P132	Друга непазарна продукция, друга	5	12023
P10	Пазарна продукция, продукция за собствено крайно потребление и плащания за друга непазарна продукция	$6=2+4$	2077
P2	Междинно потребление	7	4668
B1G	Брутна добавена стойност	$8=1-7$	9432
P51C	Потребление на основен капитал	9	1656
B1N	Нетна добавена стойност	$10=8-9$	7776
D1	Компенсация на наетите, платена	11	7776
D29	Други данъци върху производството, платени	12	-
D39R	Други субсидии върху производството, получени	13	-
B2N	Операиращ излишък, нето	$14=10-11-12+13$	0
D2	Данъци върху производството и вноса, получени	$15=16+18$	12339
D21	Данъци върху продуктите	16	11920
D211	в т.ч. данък добавена стойност	17	7624
D29	Други данъци върху производството	18	419
D4	Доход от собственост, получен ¹	$19=20+21$	784
D41	Лихви	20	34
D4N	Друг доход от собственост, платен	21	750
D3P	Субсидии, платени	$22=23+24$	1066
D31P	Субсидии върху продуктите	23	592
D39P	Други субсидии върху производството	24	474
D4	Доход от собственост, платен ¹	$25=30+31$	614
D4	в т.ч. платен на сектор S1311	26	-
D4	в т.ч. платен на сектор S1312	27	-
D4	в т.ч. платен на сектор S1313	28	-
D4	в т.ч. платен на сектор S1314	29	-
D41	Лихви	30	614
D4N	Друг доход от собственост, платен	31	-
B5N	Салдо на първичните доходи, нето	$32=14+15+19-22-25$	11444
D5	Текущи данъци върху дохода, имуществото и други	33	4188
D61	Социалноосигурителни вноски, получени	34	6060
D611	Фактически осигурителни вноски	35	3674
D613	Условни осигурителни вноски	36	2386
D7	Други текущи трансфери, получени ¹	37	2955
D5	Текущи данъци върху дохода, имуществото и други	38	2
D62	Социални помощи, без социални трансфери в натура, платени	39	9735
D632	Социални трансфери в натура, свързани с разходи върху производството за пазарни производители и съпътстващи домакинствата, платени	40	1623

(Млн. левове)
(Million BGN)

Централно държавно управление Central government	Местно държавно управление Local government	Социалноосигурителни фондове Social security funds	Transaction Label
SES1311	SES1313	SES1314	
8578	5366		157 Output
300	71		0 Market output and output for own final use
8277	5295		156 Non-market output
1309	392		5 Payments for non-market output
6969	4903		151 Non-market output, other
1609	463		Market output, output for own final use and payments for non-market output
2727	1883		59 Intermediate consumption
5851	3483		98 Value added, gross
703	936		17 Consumption of fixed capital
5149	2547		80 Value added, net
5149	2547		80 Compensation of employees, payable
-	-		- Other taxes on production, payable
-	-		- Other subsidies on production, receivable
0	0		0 Operating surplus, net
11978	362		- Taxes on production and imports, receivable
11905	15		- Taxes on products, receivable
7624	-		- VAT, receivable
72	347		- Other taxes on production, receivable
677	111		24 Property income, receivable ¹
32	7		24 Interest, receivable ¹
646	104		1 Other property income, receivable ¹
1023	43		- Subsidies, payable
554	38		- Subsidies on products, payable
469	4		- Other subsidies on production, payable
613	30		0 Property income, payable ¹
-	5		- of which: Payable to sub-sector Central Government (S.1311) ¹
-	-		- of which: Payable to sub-sector State Government (S.1312) ¹
-	-		- of which: Payable to sub-sector Local Government (S.1313) ¹
24	-		- of which: Payable to sub-sector Social Security Funds (S.1314) ¹
613	30		0 Interest, payable ¹
-	-		- Other property income, payable ¹
11020	400		24 Balance of primary incomes, net
4062	127		- Current taxes on income, wealth etc., receivable
0	-		6060 Net social contributions, receivable
-	-		3674 of which: Employers' actual social contributions
-	-		2386 of which: Households' actual social contributions
2215	4540		5914 Other current transfers, receivable ¹
2	0		- Current taxes on income, wealth etc., payable
835	20		8881 Social benefits other than social transfers in kind, payable
-	61		1562 Social transfers in kind - purchased market production, payable

8.1.4. Основни нефинансови индикатори за сектор „Държавно управление“, 2013 година
Main aggregates of General government sector, 2013(Продължение и край)
(Continued and end)

Код Code	Наименование на трансакцията	Сектор Sector	Държавно управление General government
		връзки Relation	SES13
D6M	Социални помощи, без социални трансфери в натура и социални трансфери в натура, свързани с разходи върху производството за пазарни производители и съпътстващи домакинствата, платени	41=39+40	11358
D7	Други текущи трансфери, платени ¹	42	1783
D7	в т.ч. платени на сектор S1311	43	-
D7	в т.ч. платени на сектор S1312	44	-
D7	в т.ч. платени на сектор S1313	45	-
D7	в т.ч. платени на сектор S1314	46	-
B6N	Разполагаем доход, нето	47=32+33+34+37-38-39-42	13127
P3	Разходи за крайно потребление	48=49+50=5+40	13646
P31	Разходи за индивидуално потребление	49	6686
P32	Разходи за колективно потребление	50	6960
D8	Корекция в изменението на нетната стойност на активите на домакинствата в резервите на пенсионните фондове	51	-
B8G	Спестяване, бруто	52=53+9	1137
B8N	Спестяване, нето	53=47-48-51	-519
D9	Капиталови трансфери, получени ¹	54=55+56	1814
D91	Данъци върху капитала, получени	55	200
D9N	Други капиталови трансфери и инвестиционни субсидии, получени ¹	56	1615
D9	Капиталови трансфери, платени ¹	57	428
D9	в т.ч. платени на сектор S1311	58	-
D9	в т.ч. платени на сектор S1312	59	-
D9	в т.ч. платени на сектор S1313	60	-
D9	в т.ч. платени на сектор S1314	61	-
D92	Инвестиционни субсидии	62	.
P5	Бруто капиталобразуване	63=64+65	3351
P51G	Бруто образуване на основен капитал	64	3324
P5M	Изменение на запасите и придобиване минус намаление на ценности	65	28
NP	Придобиване минус намаление на нефинансови произведени активи	66	-188
P5L	Бруто капиталобразуване и придобиване минус намаление на нефинансови произведени активи	67=63+66	3164
B9	Нето предоставени (+)/нето получени (-) заеми	68=52+54-57-67=70-69	-640
OTE	Общо разходи	69=7+11+12+22+25+38+41 +42+51+57+67	30858
OTR	Общо приходи	70=6+13+15+19+33+34+37+54	30218

¹ Данните за компонентите D4, D7 и D9 са консолидирани вътре в подсекторите, а не между самите сектори.

(Млн. левове)
(Million BGN)

Централно държавно управление Central government	Местно държавно управление Local government	Социалноосигурителни фондове Social security funds	Transaction Label
SES1311	SES1313	SES1314	
			Social benefits other than social transfers in kind and social transfers in kind - purchased market production, payable
835	81	10443	
9775	236	1485	Other current transfers, payable ¹
-	.	834	of which: Payable to sub-sector Central Government (S.1311) ¹
-	-	-	of which: Payable to sub-sector State Government (S.1312) ¹
3009	-	283	of which: Payable to sub-sector Local Government (S.1313) ¹
5587	.	-	of which: Payable to sub-sector Social Security Funds (S.1314) ¹
6685	4811	1631	Disposable income, net
6969	4964	1713	Final consumption expenditure
2446	2700	1541	Individual consumption expenditure
4523	2264	173	Collective consumption expenditure
-	-	-	Adjustment for the change in pension entitlements
419	783	-64	Saving, gross
-284	-153	-82	Saving, net
604	1211	-	Capital transfers, receivable ¹
-	200	-	Capital taxes, receivable ¹
604	1011	-	Other capital transfers and investment grants, receivable ¹
397	31	0	Capital transfers, payable ¹
-	.	-	of which: Payable to sub-sector Central Government (S.1311) ¹
-	-	-	of which: Payable to sub-sector State Government (S.1312) ¹
.	-	-	of which: Payable to sub-sector Local Government (S.1313) ¹
.	.	-	of which: Payable to sub-sector Social Security Funds (S.1314) ¹
.	.	.	Investment grants, payable
1626	1720	5	Gross capital formation
1599	1720	5	Gross fixed capital formation
27	0	-	Changes in inventories and acquisitions less disposals of valuables
-110	-78	-	Acquisitions less disposals of non-financial non-produced assets
1517	1642	5	Gross capital formation and acquisitions less disposals of non-financial non-produced assets
-891	321	-69	Net lending (+)/net borrowing (-)
22036	6492	12073	Total expenditure
21144	6813	12003	Total revenue

¹ Data on items D4, D7 and D9 are consolidated within each sub-sector but not between sub-sectors.

8.1.5. Основни нефинансови индикатори за сектор „Държавно управление“, 2014 година
Main aggregates of General government sector, 2014

Код Code	Наименование на трансакцията	Сектор Sector	Държавно управление General government
		връзки Relation	SES13
P1	Брутна продукция	$1=2+3=7+11+12-13+9+14$	14330
P1M	Пазарна продукция и продукция за собствено крайно потребление	2	457
P13	Друга непазарна продукция	$3=4+5$	13873
P131	Плащания за друга непазарна продукция	4	1978
P132	Друга непазарна продукция, друга	5	11895
P10	Пазарна продукция, продукция за собствено крайно потребление и плащания за друга непазарна продукция	$6=2+4$	2435
P2	Междинно потребление	7	4584
B1G	Брутна добавена стойност	$8=1-7$	9746
P51C	Потребление на основен капитал	9	1790
B1N	Нетна добавена стойност	$10=8-9$	7956
D1	Компенсация на наетите, платена	11	7956
D29	Други данъци върху производството, платени	12	-
D39R	Други субсидии върху производството, получени	13	-
B2N	Опериращ излишък, нето	$14=10-11-12+13$	0
D2	Данъци върху производството и вноса, получени	$15=16+18$	12055
D21	Данъци върху продуктите	16	11596
D211	в т.ч. данък добавена стойност	17	7430
D29	Други данъци върху производството	18	459
D4	Доход от собственост, получен ¹	$19=20+21$	712
D41	Лихви	20	198
D4N	Друг доход от собственост, платен	21	514
D3P	Субсидии, платени	$22=23+24$	1119
D31P	Субсидии върху продуктите	23	657
D39P	Други субсидии върху производството	24	462
D4	Доход от собственост, платен ¹	$25=30+31$	723
D4	в т.ч. платен на сектор S1311	26	-
D4	в т.ч. платен на сектор S1312	27	-
D4	в т.ч. платен на сектор S1313	28	-
D4	в т.ч. платен на сектор S1314	29	-
D41	Лихви	30	723
D4N	Друг доход от собственост, платен	31	-
B5N	Салдо на първичните доходи, нето	$32=14+15+19-22-25$	10925
D5	Текущи данъци върху дохода, имуществото и други	33	4405
D61	Социалноосигурителни вноски, получени	34	6449
D611	Фактически осигурителни вноски	35	3909
D613	Условни осигурителни вноски	36	2540
D7	Други текущи трансфери, получени ¹	37	2101
D5	Текущи данъци върху дохода, имуществото и други	38	17
D62	Социални помощи, без социални трансфери в натура, платени	39	10233
D632	Социални трансфери в натура, свързани с разходи върху производството за пазарни производители и съпътстващи домакинствата, платени	40	1884

(Млн. левове)
(Million BGN)

Централно държавно управление Central government	Местно държавно управление Local government	Социалноосигурителни фондове Social security funds	Transaction Label
SES1311	SES1313	SES1314	
8897	5272		160 Output
379	70		8 Market output and output for own final use
8518	5202		152 Non-market output
1496	478		5 Payments for non-market output
7023	4725		148 Non-market output, other
1875	548		Market output, output for own final use and payments for non-market output
2693	1832		13 output
6204	3440		58 Intermediate consumption
810	960		102 Value added, gross
5394	2480		19 Consumption of fixed capital
5394	2480		82 Value added, net
-	-		82 Compensation of employees, payable
-	-		- Other taxes on production, payable
0	0		- Other subsidies on production, receivable
11678	377		0 Operating surplus, net
11582	15		- Taxes on production and imports, receivable
7430	-		- Taxes on products, receivable
97	362		- VAT, receivable
522	150		- Other taxes on production, receivable
118	40		47 Property income, receivable ¹
404	110		47 Interest, receivable ¹
1066	53		0 Other property income, receivable ¹
608	48		- Subsidies, payable
458	4		- Subsidies on products, payable
695	35		- Other subsidies on production, payable
-	7		0 Property income, payable ¹
-	-		- of which: Payable to sub-sector Central Government (S.1311) ¹
-	-		- of which: Payable to sub-sector State Government (S.1312) ¹
-	-		- of which: Payable to sub-sector Local Government (S.1313) ¹
0	-		- of which: Payable to sub-sector Social Security Funds (S.1314) ¹
695	35		0 Interest, payable ¹
-	-		- Other property income, payable ¹
10439	439		47 Balance of primary incomes, net
4272	133		- Current taxes on income, wealth etc., receivable
0	-		6449 Net social contributions, receivable
-	-		3909 of which: Employers' actual social contributions
-	-		2540 of which: Households' actual social contributions
2031	4656		6164 Other current transfers, receivable ¹
17	0		- Current taxes on income, wealth etc., payable
917	22		9294 Social benefits other than social transfers in kind, payable
-	52		1832 Social transfers in kind - purchased market production, payable

8.1.5. Основни нефинансови индикатори за сектор „Държавно управление“, 2014 година
Main aggregates of General government sector, 2014(Продължение и край)
(Continued and end)

Код Code	Наименование на трансакцията	Сектор Sector	Държавно управление General government
		връзки Relation	SES13
D6M	Социални помощи, без социални трансфери в натура и социални трансфери в натура, свързани с разходи върху производството за пазарни производители и съпътстващи домакинствата, платени	41=39+40	12117
D7	Други текущи трансфери, платени ¹	42	1274
D7	в т.ч. платени на сектор S1311	43	-
D7	в т.ч. платени на сектор S1312	44	-
D7	в т.ч. платени на сектор S1313	45	-
D7	в т.ч. платени на сектор S1314	46	-
B6N	Разполагаем доход, нето	47=32+33+34+37-38-39-42	12356
P3	Разходи за крайно потребление	48=49+50=5+40	13778
P31	Разходи за индивидуално потребление	49	7045
P32	Разходи за колективно потребление	50	6733
D8	Корекция в изменението на нетната стойност на активите на домакинствата в резервите на пенсионните фондове	51	-
B8G	Спестяване, бруто	52=53+9	368
B8N	Спестяване, нето	53=47-48-51	-1422
D9	Капиталови трансфери, получени ¹	54=55+56	2193
D91	Данъци върху капитала, получени	55	209
D9N	Други капиталови трансфери и инвестиционни субсидии, получени ¹	56	1984
D9	Капиталови трансфери, платени ¹	57	3246
D9	в т.ч. платени на сектор S1311	58	-
D9	в т.ч. платени на сектор S1312	59	-
D9	в т.ч. платени на сектор S1313	60	-
D9	в т.ч. платени на сектор S1314	61	-
D92	Инвестиционни субсидии	62	.
P5	Бруто капиталобразуване	63=64+65	4340
P51G	Бруто образуване на основен капитал	64	4358
P5M	Изменение на запасите и придобиване минус намаление на ценности	65	-18
NP	Придобиване минус намаление на нефинансови непроизведени активи	66	-199
P5L	Бруто капиталобразуване и придобиване минус намаление на нефинансови непроизводствени активи	67=63+66	4140
B9	Нето предоставени (+)/нето получени (-) заеми	68=52+54-57-67=70-69	-4826
OTE	Общо разходи	69=7+11+12+22+25+38+41 +42+51+57+67	35177
OTR	Общо приходи	70=6+13+15+19+33+34+37+54	30351

¹ Данните за компонентите D4, D7 и D9 са консолидирани вътре в подсекторите, а не между самите сектори.

(Млн. левове)
(Million BGN)

Централно държавно управление Central government	Местно държавно управление Local government	Социалноосигурителни фондове Social security funds	Transaction Label
SES1311	SES1313	SES1314	
			Social benefits other than social transfers in kind and social transfers in kind - purchased market production, payable
917	74		11126
10201	489		1334 Other current transfers, payable ¹
-	.		950 of which: Payable to sub-sector Central Government (S.1311) ¹
-	-		- of which: Payable to sub-sector State Government (S.1312) ¹
3449	-		323 of which: Payable to sub-sector Local Government (S.1313) ¹
6027	.		- of which: Payable to sub-sector Social Security Funds (S.1314) ¹
5608	4717		2032 Disposable income, net
7023	4777		1979 Final consumption expenditure
2530	2703		1812 Individual consumption expenditure
4493	2074		167 Collective consumption expenditure
-	-		- Adjustment for the change in pension entitlements
-604	900		72 Saving, gross
-1414	-60		52 Saving, net
593	1600		- Capital transfers, receivable ¹
-	209		- Capital taxes, receivable ¹
593	1391		- Other capital transfers and investment grants, receivable ¹
3218	27		1 Capital transfers, payable ¹
-	.		- of which: Payable to sub-sector Central Government (S.1311) ¹
-	-		- of which: Payable to sub-sector State Government (S.1312) ¹
.	-		- of which: Payable to sub-sector Local Government (S.1313) ¹
.	.		- of which: Payable to sub-sector Social Security Funds (S.1314) ¹
.	.		. Investment grants, payable
1737	2598		4 Gross capital formation
1755	2599		4 Gross fixed capital formation
-18	0		- Changes in inventories and acquisitions less disposals of valuables
-99	-100		- Acquisitions less disposals of non-financial non-produced assets
1638	2499		4 Gross capital formation and acquisitions less disposals of non-financial non-produced assets
-4867	-26		67 Net lending (+)/net borrowing (-)
25839	7489		12606 Total expenditure
20971	7464		12673 Total revenue

¹ Data on items D4, D7 and D9 are consolidated within each sub-sector but not between sub-sectors.

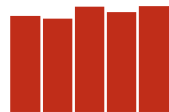

Фиг. 1. Брутна продукция, междинно потребление и брутна добавена стойност за сектор „Държавно управление“
Figure 1. Gross output, Intermediate consumption and Gross value of General government sector

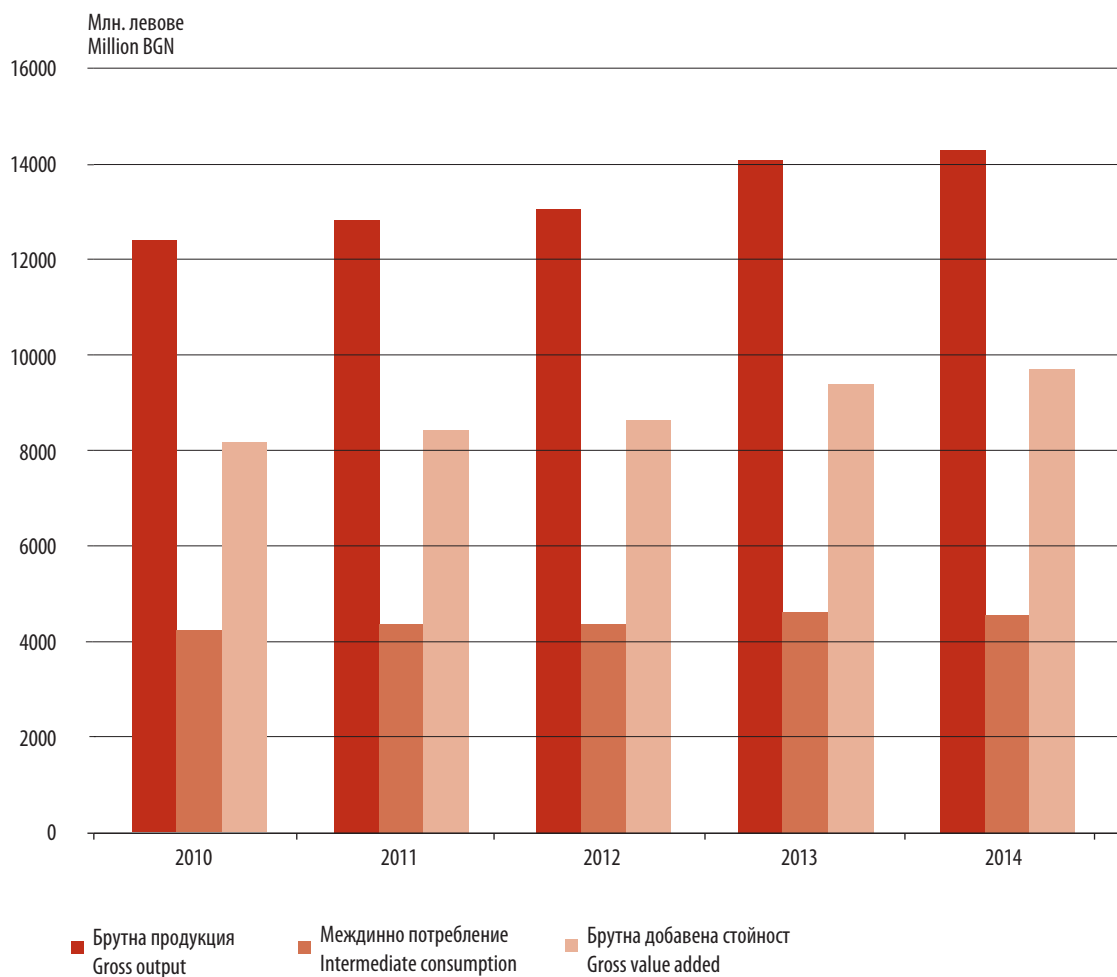

8.2.1. Видове данъци и социални осигуровки по подсектори на сектор „Държавно управление“, 2010 година
Taxes and social contributions by sub-sectors of General government, 2010

Код Code	Данъци и социални осигуровки	Сектор Sector	Държавно управление General government	Централно държавно управление Central government
		Връзки Relation	S13	S1311
D2	Данъци върху производството и вноса	1=2+26	10561.554	10245.225
D21	Данъци върху продуктите	2=3+4+13	10167.557	10152.766
D211	Данък добавена стойност	3	6452.387	6452.387
D212	Данъци и мита върху вноса, без ДДС	4=5+6	17.604	17.604
D2121	Мита върху вноса	5	x	x
D2122	Данъци върху вноса, без ДДС и митата върху вноса	6=7+...+12	17.604	17.604
D2122A	Такси върху вноса на селскостопански продукти	7	3.221	3.221
D2122B	Парични компенсационни суми, начислявани върху вноса	8	x	x
D2122C	Акцизи върху вноса	9	14.383	14.383
D2122D	Данъци върху общите продажби	10	x	x
D2122E	Данъци върху специфични услуги	11	x	x
D2122F	Монополна печалба при вноса	12	x	x
D214	Данъци върху продуктите, без ДДС и данъци върху вноса	13=14+...+25	3697.566	3682.775
D214A	Акцизи и данъци върху потреблението от сделки в страната	14	3546.472	3546.472
D214B	Държавни таксови марки	15	4.258	4.258
D214C	Данъци върху финансови и капиталови операции	16	x	x
D214D	Данъци при регистриране на МПС	17	10.458	10.458
D214E	Данъци върху развлеченията	18	14.791	x
D214F	Данъци върху лотария, хазарт и залагания	19	121.588	121.588
D214G	Данъци върху застрахователни и презастрахователни премии	20	x	x
D214H	Други данъци върху специфични услуги	21	x	x
D214I	Данъци върху общите продажби или оборота	22	x	x
D214J	Печалби на фискални монополи	23	x	x
D214K	Мита и парични компенсационни суми върху износа	24	x	x
D214L	Други данъци върху продуктите, н.д.	25	x	x
D29	Други данъци върху производството	26=27+...+34	393.998	92.458
D29A	Данъци върху земя, сгради или други конструкции	27	192.003	x
D29B	Данъци върху използването на дълготрайни активи	28	109.536	x
D29C	Общо данъци върху работните заплати	29	15.494	15.494
D29D	Данъци върху международни операции	30	x	x
D29E	Бизнес и професионални лицензи	31	0.745	0.745
D29F	Данъци върху замърсяванията на околната среда	32	46.981	46.981
D29G	Компенсирание под нивото на ДДС (пропорционално данъчно облагане)	33	x	x
D29H	Други данъци върху производството, н.д.	34	29.240	29.240
D5	Текущи данъци върху дохода, имуществото и други	35=36+47	3620.878	3550.757
D51	Данъци върху дохода	36=38+41+44+ ...+46	3559.241	3541.863
D51M	Данъци върху дохода на физически лица или домакинства, включително от изменението в стойността на активите	37=38+39	2118.659	2101.280
D51A	Данъци върху дохода на физически лица или домакинства с изключение на тези от изменението в стойността на активите	38	2025.661	2008.283
D51C1	Данъци върху дохода на физически лица или домакинства от изменението в стойността на активите	39	92.997	92.997
D510	Данъци върху дохода или печалбите на корпорации, включително от изменението в стойността на активите	40=41+42	1427.656	1427.656

(Млн. левове)
(Million BGN)

Местно държавно управление Local government	Социалноосигурителни фондове Social security funds	Институции на ЕС The Institutions of the European Union	Държавно управление и институции на ЕС General government and the Institutions of the EU	Taxes and social contributions
S1313	S1314	S212	S13P	
316.330	x	82.978	10644.533	Taxes on production and imports
14.791	x	82.188	10249.745	Taxes on products
x	x	x	6452.387	Value added type taxes
x	x	82.188	99.792	Taxes and duties on imports excluding VAT
x	x	82.188	82.188	Import duties
x	x	x	17.604	Taxes on imports, excluding VAT and import duties
x	x	x	3.221	Levies on imported agricultural products
x	x	x	x	Monetary compensatory amounts on imports
x	x	x	14.383	Excise duties
x	x	x	x	General sales taxes
x	x	x	x	Taxes on specific services
x	x	x	x	Profits of import monopolies
14.791	x	x	3697.566	Taxes on products, except VAT and import taxes
x	x	x	3546.472	Excise duties and consumption taxes
x	x	x	4.258	Stamp taxes
x	x	x	x	Taxes on financial and capital transactions
x	x	x	10.458	Car registration taxes
14.791	x	x	14.791	Taxes on entertainment
x	x	x	121.588	Taxes on lotteries, gambling and betting
x	x	x	x	Taxes on insurance premiums
x	x	x	x	Other taxes on specific services
x	x	x	x	General sales or turnover taxes
x	x	x	x	Profits of fiscal monopolies
x	x	x	x	Export duties and monetary comp. amounts on exports
x	x	x	x	Other taxes on products n.e.c.
301.539	x	0.790	394.788	Other taxes on production
192.003	x	x	192.003	Taxes on land, buildings or other structures
109.536	x	x	109.536	Taxes on the use of fixed assets
x	x	x	15.494	Total wage bill and payroll taxes
x	x	x	x	Taxes on international transactions
x	x	x	0.745	Business and professional licences
x	x	x	46.981	Taxes on pollution
x	x	x	x	Under-compensation of VAT (flat rate system)
x	x	0.790	30.030	Other taxes on production n.e.c.
70.122	x	x	3620.878	Current taxes on income, wealth, etc.
17.378	x	x	3559.241	Taxes on income
17.378	x	x	2118.659	Taxes on individual or household income including holding gains
17.378	x	x	2025.661	Taxes on individual or household income excluding holding gains
x	x	x	92.997	Taxes on individual or household holding gains
x	x	x	1427.656	Taxes on the income or profits of corporations including holding gains

8.2.1. Видове данъци и социални осигуровки по подсектори на сектор „Държавно управление“, 2010 година
Taxes and social contributions by sub-sectors of General government, 2010(Продължение)
(Continued)

Код Code	Данъци и социални осигуровки	Сектор Sector	Държавно управление General government	Централно държавно управление Central government
		връзки Relation	S13	S1311
D51B	Данъци върху дохода и печалбите на корпорации с изключение на тези от изменението в стойността на активите	41	1279.766	1279.766
D51C2	Данъци върху доходите на корпорации от изменението в стойността на активите	42	147.891	147.891
D51C3	Други данъци върху печалбата от изменението в стойността на активите	43	x	x
D51C	Данъци върху доходи и печалби от изменението в стойността на активите	44=39+42+43	240.888	240.888
D51D	Данъци върху печалбите от лотария или хазарт	45	x	x
D51E	Други данъци върху дохода, н.д.	46	12.926	12.926
D59	Други текущи данъци	47=48+..+53	61.637	8.894
D59A	Текущи данъци върху капитала	48	x	x
D59B	Данъци, плащани от физически лица или домакинства	49	x	x
D59C	Данъци върху разходите	50	x	x
D59D	Плащания от домакинства за разрешителни	51	8.894	8.894
D59E	Данъци върху международни операции	52	x	x
D59F	Други текущи данъци, н.д.	53	52.743	x
D91	Данъци върху капитала	54=55+56+57	169.728	x
D91A	Данъци върху капиталовите трансфери	55	169.728	x
D91B	Капиталови налози (случайни данъци върху активи или нетна стойност)	56	x	x
D91C	Други данъци върху капитала, н.д.	57	x	x
ODA	ПОСТЪПЛЕНИЯ ОТ ДАНЪЦИ - ОБЩО	58=1+35+54	14352.160	13795.981
D61	Нетни осигурителни вноски	59=60-63+66+69+77	4969.795	x
D611	Фактически осигурителни вноски за сметка на работодателите	60=61+62=64+65	3174.433	x
D611C	Задължителни фактически осигурителни вноски за сметка на работодателите	61	3174.433	x
D611V	Доброволни фактически осигурителни вноски за сметка на работодателите	62	x	x
D61SC	Такси за обслужване на социалноосигурителните схеми	63	x	x
D6111	Фактически пенсионни вноски за сметка на работодателите	64	1643.741	x
D6112	Фактически осигурителни вноски за сметка на работодателите, различни от пенсионните вноски	65	1530.692	x
D612	Условни осигурителни вноски за сметка на работодателите	66=67+68	x	x
D6121	Условни пенсионни вноски за сметка на работодателите	67	x	x
D6122	Условни осигурителни вноски за сметка на работодателите, различни от пенсионните вноски	68	x	x
D613	Фактически осигурителни вноски за сметка на домакинствата	69=70+71=72+76	1795.362	x
D6131	Фактически пенсионни вноски за сметка на домакинствата	70	867.038	x
D6132	Фактически осигурителни вноски за сметка на домакинствата, различни от пенсионните вноски	71	928.324	x
D613C	Задължителни фактически осигурителни вноски за сметка на домакинствата	72=73+74+75	1795.362	x
D613CE	Задължителни фактически осигурителни вноски за сметка на наетите лица	73	1404.444	x

(Млн. левове)
(Million BGN)

Местно държавно управление Local government	Социалноосигурителни фондове Social security funds	Институции на ЕС The Institutions of the European Union	Държавно управление и институции на ЕС General government and the Institutions of the EU	Taxes and social contributions
S1313	S1314	S212	S13P	
x	x	x	1279.766	Taxes on the income or profits of corporations excluding holding gains
x	x	x	147.891	Taxes on holding gains of corporations
x	x	x	x	Other taxes on holding gains
x	x	x	240.888	Taxes on holding gains
x	x	x	x	Taxes on winnings from lottery or gambling
x	x	x	12.926	Other taxes on income n.e.c.
52.743	x	x	61.637	Other current taxes
x	x	x	x	Current taxes on capital
x	x	x	x	Poll taxes
x	x	x	x	Expenditure taxes
x	x	x	8.894	Payments by households for licences
x	x	x	x	Taxes on international transactions
52.743	x	x	52.743	Other current taxes n.e.c.
169.728	x	x	169.728	Capital Taxes
169.728	x	x	169.728	Taxes on capital transfers
x	x	x	x	Capital levies
x	x	x	x	Other capital taxes n.e.c.
556.179	x	82.978	14435.139	TOTAL TAX RECEIPTS
x	4969.795	x	4969.795	Net social contributions
x	3174.433	x	3174.433	Employers' actual social contributions
x	3174.433	x	3174.433	Compulsory employers' actual social contributions
x	x	x	x	Voluntary employers' actual social contributions
x	x	x	x	Social insurance scheme service charges
x	1643.741	x	1643.741	Employers' actual pension contributions
x	1530.692	x	1530.692	Employers' actual non-pension contributions
x	x	x	x	Employers' imputed social contributions
x	x	x	x	Employers' imputed pension contributions
x	x	x	x	Employers' imputed non-pension contributions
x	1795.362	x	1795.362	Households' actual social contributions
x	867.038	x	867.038	Households' actual pension contributions
x	928.324	x	928.324	Households' actual non-pension contributions
x	1795.362	x	1795.362	Compulsory households' actual social contributions
x	1404.444	x	1404.444	Compulsory employees' actual social contributions

8.2.1. Видове данъци и социални осигуровки по подсектори на сектор „Държавно управление“, 2010 година
Taxes and social contributions by sub-sectors of General government, 2010(Продължение и край)
(Continued and end)

Код Code	Данъци и социални осигуровки	Сектор Sector	Държавно управление General government	Централно държавно управление Central government
		Връзки Relation	S13	S1311
D613CS	Задължителни фактически осигурителни вноски за сметка на самонаети лица (самоосигуряващи се лица)		390.918	x
D613CN	Задължителни фактически осигурителни вноски за сметка на ненаетите лица		x	x
D613V	Доброволни фактически осигурителни вноски за сметка на домакинствата		x	x
D614	Добавки към осигурителни вноски за сметка на домакинствата	77=78+79	x	x
D6141	Добавки към пенсионните вноски за сметка на домакинствата	78	x	x
D6142	Добавки към осигурителни вноски за сметка на домакинствата, различни от пенсионните вноски	79	x	x
D995	Капиталови трансфери от сектор „Държавно управление“ за съответните сектори, представляващи данъци и социалноосигурителни вноски, които са определени, но вероятно несъбираеми	80=81+...+86+90	x	x
D995A	Данъци върху продукти, които са начислени, но които е малко вероятно да бъдат събрани	81	x	x
D995B	Други данъци върху производството, които са начислени, но които е малко вероятно да бъдат събрани	82	x	x
D995C	Данъци върху дохода, които са начислени, но които е малко вероятно да бъдат събрани	83	x	x
D995D	Други текущи данъци върху дохода, които са начислени, но които е малко вероятно да бъдат събрани	84	x	x
D995E	Фактически осигурителни вноски за сметка на работодателите, които са начислени, но които е малко вероятно да бъдат събрани	85	x	x
D995F	Фактически осигурителни вноски за сметка на домакинствата, които са начислени, но които е малко вероятно да бъдат събрани	86=87+...+89	x	x
D995FE	Фактически осигурителни вноски за сметка на наетите лица, които са начислени, но които е малко вероятно да бъдат събрани	87	x	x
D995FS	Фактически осигурителни вноски за сметка на самостоятелно заетите лица, които са начислени, но които е малко вероятно да бъдат събрани	88	x	x
D995FN	Фактически осигурителни вноски за сметка на ненаетите лица, които са начислени, но които е малко вероятно да бъдат събрани	89	x	x
D995G	Данъци върху капитала, които са начислени, но които е малко вероятно да бъдат събрани	90	x	x
ODB	ОБЩО ПОСТЪПЛЕНИЯ ОТ ДАΝЪЦИ И ОСИГУРИТЕЛНИ ВНОСКИ СЛЕД ПРИСПАДАНЕ НА СУМИТЕ, КОИТО СА ОПРЕДЕЛЕНИ, НО ВЕРОЯТНО НЕСЪБИРАЕМИ	91=1+35+54+59-66-77-80	19321.955	13795.981
ODC	ОБЩО ПОСТЪПЛЕНИЯ ОТ ДАΝЪЦИ И ОСИГУРИТЕЛНИ ВНОСКИ (в т.ч. условните социалноосигурителни вноски) СЛЕД ПРИСПАДАНЕ НА СУМИТЕ, КОИТО СА ОПРЕДЕЛЕНИ, НО ВЕРОЯТНО НЕСЪБИРАЕМИ	92=1+35+54+59-80	19321.955	13795.981
ODD	ДАΝЪЧНА ТЕЖЕСТ = ОБЩО ПОСТЪПЛЕНИЯ ОТ ДАΝЪЦИ И ЗАДЪЛЖИТЕЛНИ ОСИГУРИТЕЛНИ ВНОСКИ СЛЕД ПРИСПАДАНЕ НА СУМИТЕ, КОИТО СА НАЧИСЛЕНИ, НО КОИТО Е МАЛКО ВЕРОЯТНО ДА БЪДАТ СЪБРАНИ	93=1+35+54+59-66-77-62-76-80	19321.955	13795.981

(Млн. левове)
(Million BGN)

Местно държавно управление Local government	Социалноосигурителни фондове Social security funds	Институции на ЕС The Institutions of the European Union	Държавно управление и институции на ЕС General government and the Institutions of the EU	Taxes and social contributions
S1313	S1314	S212	S13P	
x	390.918	x	390.918	Compulsory actual social contributions by the self-employed
x	x	x	x	Compulsory actual social contributions by the non-employed
x	x	x	x	Voluntary households' actual social contributions
x	x	x	x	Households' social contributions supplements
x	x	x	x	Households' pension contributions supplements
x	x	x	x	Households' non-pension contributions supplements
x	x	x	x	Capital transfers from General government to relevant sectors representing taxes and social contributions assessed but unlikely to be collected
x	x	x	x	Taxes on products assessed but unlikely to be collected
x	x	x	x	Other taxes on production assessed but unlikely to be collected
x	x	x	x	Taxes on income assessed but unlikely to be collected
x	x	x	x	Other current taxes assessed but unlikely to be collected
x	x	x	x	Employers' actual social contributions assessed but unlikely to be collected
x	x	x	x	Households' actual social contributions assessed but unlikely to be collected
x	x	x	x	Employees' actual social contributions assessed but unlikely to be collected
x	x	x	x	Actual social contributions by self-employed persons assessed but unlikely to be collected
x	x	x	x	Actual social contributions by non-employed persons assessed but unlikely to be collected
x	x	x	x	Capital taxes assessed but unlikely to be collected
556.179	4969.795	82.978	19404.934	TOTAL RECEIPTS FROM TAXES AND SOCIAL CONTRIBUTIONS AFTER DEDUCTION OF AMOUNTS ASSESSED BUT UNLIKELY TO BE COLLECTED
556.179	4969.795	82.978	19404.934	TOTAL RECEIPTS FROM TAXES AND SOCIAL CONTRIBUTIONS (including imputed social contributions) AFTER DEDUCTION OF AMOUNTS ASSESSED BUT UNLIKELY TO BE COLLECTED
556.179	4969.795	82.978	19404.934	TOTAL RECEIPTS FROM TAXES AND COMPULSORY SOCIAL CONTRIBUTIONS AFTER DEDUCTION OF AMOUNTS ASSESSED BUT UNLIKELY TO BE COLLECTED

8.2.2. Видове данъци и социални осигуровки по подсектори на сектор „Държавно управление“, 2011 година
Taxes and social contributions by sub-sectors of General government, 2011

Код Code	Данъци и социални осигуровки	Сектор Sector	Държавно управление General government	Централно държавно управление Central government
		Връзки Relation	S13	S1311
D2	Данъци върху производството и вноса	1=2+26	11039.431	10717.519
D21	Данъци върху продуктите	2=3+4+13	10626.473	10613.329
D211	Данък добавена стойност	3	6574.658	6574.658
D212	Данъци и мита върху вноса, без ДДС	4=5+6	17.691	17.691
D2121	Мита върху вноса	5	x	x
D2122	Данъци върху вноса, без ДДС и митата върху вноса	6=7+...+12	17.691	17.691
D2122A	Такси върху вноса на селскостопански продукти	7	2.805	2.805
D2122B	Парични компенсационни суми, начислявани върху вноса	8	x	x
D2122C	Акцизи върху вноса	9	14.886	14.886
D2122D	Данъци върху общите продажби	10	x	x
D2122E	Данъци върху специфични услуги	11	x	x
D2122F	Монополна печалба при вноса	12	x	x
D214	Данъци върху продуктите, без ДДС и данъци върху вноса	13=14+...+25	4034.125	4020.980
D214A	Акцизи и данъци върху потреблението от сделки в страната	14	3857.632	3857.632
D214B	Държавни таксови марки	15	8.337	8.337
D214C	Данъци върху финансови и капиталови операции	16	x	x
D214D	Данъци при регистриране на МПС	17	8.981	8.981
D214E	Данъци върху развлеченията	18	x	x
D214F	Данъци върху лотария, хазарт и залагания	19	120.488	120.488
D214G	Данъци върху застрахователни и презастрахователни премии	20	25.543	25.543
D214H	Други данъци върху специфични услуги	21	13.145	x
D214I	Данъци върху общите продажби или оборота	22	x	x
D214J	Печалби на фискални монополи	23	x	x
D214K	Мита и парични компенсационни суми върху износа	24	x	x
D214L	Други данъци върху продуктите, н.д.	25	x	x
D29	Други данъци върху производството	26=27+...+34	412.958	104.191
D29A	Данъци върху земя, сгради или други конструкции	27	226.623	x
D29B	Данъци върху използването на дълготрайни активи	28	82.144	x
D29C	Общо данъци върху работните заплати	29	15.172	15.172
D29D	Данъци върху международни операции	30	x	x
D29E	Бизнес и професионални лицензи	31	0.585	0.585
D29F	Данъци върху замърсяванията на околната среда	32	59.249	59.249
D29G	Компенсиране под нивото на ДДС (пропорционално данъчно облагане)	33	x	x
D29H	Други данъци върху производството, н.д.	34	29.185	29.185
D5	Текущи данъци върху дохода, имуществото и други	35=36+47	3713.341	3608.506
D51	Данъци върху дохода	36=38+41+44+ ...+46	3617.270	3599.922
D51M	Данъци върху дохода на физически лица или домакинства, включително от изменението в стойността на активите	37=38+39	2181.302	2163.954
D51A	Данъци върху дохода на физически лица или домакинства с изключение на тези от изменението в стойността на активите	38	2061.806	2044.459
D51C1	Данъци върху дохода на физически лица или домакинства от изменението в стойността на активите	39	119.495	119.495
D510	Данъци върху дохода или печалбите на корпорации, включително от изменението в стойността на активите	40=41+42	1420.810	1420.810

(Млн. левове)
(Million BGN)

Местно държавно управление Local government	Социалноосигурителни фондове Social security funds	Институции на ЕС The Institutions of the European Union	Държавно управление и институции на ЕС General government and the Institutions of the EU	
S1313	S1314	S212	S13P	Taxes and social contributions
321.912	x	96.170	11135.602	Taxes on production and imports
13.145	x	95.385	10721.859	Taxes on products
x	x	x	6574.658	Value added type taxes
x	x	95.385	113.076	Taxes and duties on imports excluding VAT
x	x	95.385	95.385	Import duties
x	x	x	17.691	Taxes on imports, excluding VAT and import duties
x	x	x	2.805	Levies on imported agricultural products
x	x	x	x	Monetary compensatory amounts on imports
x	x	x	14.886	Excise duties
x	x	x	x	General sales taxes
x	x	x	x	Taxes on specific services
x	x	x	x	Profits of import monopolies
13.145	x	x	4034.125	Taxes on products, except VAT and import taxes
x	x	x	3857.632	Excise duties and consumption taxes
x	x	x	8.337	Stamp taxes
x	x	x	x	Taxes on financial and capital transactions
x	x	x	8.981	Car registration taxes
x	x	x	x	Taxes on entertainment
x	x	x	120.488	Taxes on lotteries, gambling and betting
x	x	x	25.543	Taxes on insurance premiums
13.145	x	x	13.145	Other taxes on specific services
x	x	x	x	General sales or turnover taxes
x	x	x	x	Profits of fiscal monopolies
x	x	x	x	Export duties and monetary comp. amounts on exports
x	x	x	x	Other taxes on products n.e.c.
308.767	x	0.785	413.743	Other taxes on production
226.623	x	x	226.623	Taxes on land, buildings or other structures
82.144	x	x	82.144	Taxes on the use of fixed assets
x	x	x	15.172	Total wage bill and payroll taxes
x	x	x	x	Taxes on international transactions
x	x	x	0.585	Business and professional licences
x	x	x	59.249	Taxes on pollution
x	x	x	x	Under-compensation of VAT (flat rate system)
x	x	0.785	29.970	Other taxes on production n.e.c.
104.835	x	x	3713.341	Current taxes on income, wealth, etc.
17.348	x	x	3617.270	Taxes on income
17.348	x	x	2181.302	Taxes on individual or household income including holding gains
17.348	x	x	2061.806	Taxes on individual or household income excluding holding gains
x	x	x	119.495	Taxes on individual or household holding gains
x	x	x	1420.810	Taxes on the income or profits of corporations including holding gains

8.2.2. Видове данъци и социални осигуровки по подсектори на сектор „Държавно управление“, 2011 година Taxes and social contributions by sub-sectors of General government, 2011

(Продължение)
(Continued)

Код Code	Данъци и социални осигуровки	Сектор Sector	Държавно управление General government	Централно държавно управление Central government
		връзки Relation	S13	S1311
D51B	Данъци върху дохода и печалбите на корпорации с изключение на тези от изменението в стойността на активите	41	1326.630	1326.630
D51C2	Данъци върху доходите на корпорации от изменението в стойността на активите	42	94.181	94.181
D51C3	Други данъци върху печалбата от изменението в стойността на активите	43	x	x
D51C	Данъци върху доходи и печалби от изменението в стойността на активите	44=39+42+43	213.676	213.676
D51D	Данъци върху печалбите от лотария или хазарт	45	x	x
D51E	Други данъци върху дохода, н.д.	46	15.158	15.158
D59	Други текущи данъци	47=48+..+53	96.071	8.584
D59A	Текущи данъци върху капитала	48	x	x
D59B	Данъци, плащани от физически лица или домакинства	49	x	x
D59C	Данъци върху разходите	50	x	x
D59D	Плащания от домакинства за разрешителни	51	8.584	8.584
D59E	Данъци върху международни операции	52	x	x
D59F	Други текущи данъци, н.д.	53	87.487	x
D91	Данъци върху капитала	54=55+56+57	189.476	x
D91A	Данъци върху капиталовите трансфери	55	189.476	x
D91B	Капиталови налози (случайни данъци върху активи или нетна стойност)	56	x	x
D91C	Други данъци върху капитала, н.д.	57	x	x
ODA	ПОСТЪПЛЕНИЯ ОТ ДАНЪЦИ - ОБЩО	58=1+35+54	14942.248	14326.025
D61	Нетни осигурителни вноски	59=60-63+66+69+77	5417.004	x
D611	Фактически осигурителни вноски за сметка на работодателите	60=61+62=64+65	3484.292	x
D611C	Задължителни фактически осигурителни вноски за сметка на работодателите	61	3484.292	x
D611V	Доброволни фактически осигурителни вноски за сметка на работодателите	62	x	x
D61SC	Такси за обслужване на социалноосигурителните схеми	63	x	x
D6111	Фактически пенсионни вноски за сметка на работодателите	64	1879.672	x
D6112	Фактически осигурителни вноски за сметка на работодателите, различни от пенсионните вноски	65	1604.620	x
D612	Условни осигурителни вноски за сметка на работодателите	66=67+68	x	x
D6121	Условни пенсионни вноски за сметка на работодателите	67	x	x
D6122	Условни осигурителни вноски за сметка на работодателите, различни от пенсионните вноски	68	x	x
D613	Фактически осигурителни вноски за сметка на домакинствата	69=70+71=72+76	1932.712	x
D6131	Фактически пенсионни вноски за сметка на домакинствата	70	949.310	x
D6132	Фактически осигурителни вноски за сметка на домакинствата, различни от пенсионните вноски	71	983.402	x
D613C	Задължителни фактически осигурителни вноски за сметка на домакинствата	72=73+74+75	1932.712	x
D613CE	Задължителни фактически осигурителни вноски за сметка на наетите лица	73	1539.608	x

(Млн. левове)
(Million BGN)

Местно държавно управление Local government	Социалноосигурителни фондове Social security funds	Институции на ЕС The Institutions of the European Union	Държавно управление и институции на ЕС General government and the Institutions of the EU	Taxes and social contributions
S1313	S1314	S212	S13P	
x	x	x	1326.630	Taxes on the income or profits of corporations excluding holding gains
x	x	x	94.181	Taxes on holding gains of corporations
x	x	x	x	Other taxes on holding gains
x	x	x	213.676	Taxes on holding gains
x	x	x	x	Taxes on winnings from lottery or gambling
x	x	x	15.158	Other taxes on income n.e.c.
87.487	x	x	96.071	Other current taxes
x	x	x	x	Current taxes on capital
x	x	x	x	Poll taxes
x	x	x	x	Expenditure taxes
x	x	x	8.584	Payments by households for licences
x	x	x	x	Taxes on international transactions
87.487	x	x	87.487	Other current taxes n.e.c.
189.476	x	x	189.476	Capital Taxes
189.476	x	x	189.476	Taxes on capital transfers
x	x	x	x	Capital levies
x	x	x	x	Other capital taxes n.e.c.
616.223	x	96.170	15038.418	TOTAL TAX RECEIPTS
x	5417.004	x	5417.004	Net social contributions
x	3484.292	x	3484.292	Employers' actual social contributions
x	3484.292	x	3484.292	Compulsory employers' actual social contributions
x	x	x	x	Voluntary employers' actual social contributions
x	x	x	x	Social insurance scheme service charges
x	1879.672	x	1879.672	Employers' actual pension contributions
x	1604.620	x	1604.620	Employers' actual non-pension contributions
x	x	x	x	Employers' imputed social contributions
x	x	x	x	Employers' imputed pension contributions
x	x	x	x	Employers' imputed non-pension contributions
x	1932.712	x	1932.712	Households' actual social contributions
x	949.310	x	949.310	Households' actual pension contributions
x	983.402	x	983.402	Households' actual non-pension contributions
x	1932.712	x	1932.712	Compulsory households' actual social contributions
x	1539.608	x	1539.608	Compulsory employees' actual social contributions

8.2.2. Видове данъци и социални осигуровки по подсектори на сектор „Държавно управление“, 2011 година
Taxes and social contributions by sub-sectors of General government, 2011(Продължение и край)
(Continued and end)

Код Code	Данъци и социални осигуровки	Сектор Sector	Държавно управление General government	Централно държавно управление Central government
		Връзки Relation	S13	S1311
D613CS	Задължителни фактически осигурителни вноски за сметка на самонаети лица (самоосигуряващи се лица)		393.104	x
D613CN	Задължителни фактически осигурителни вноски за сметка на ненаетите лица		x	x
D613V	Доброволни фактически осигурителни вноски за сметка на домакинствата		x	x
D614	Добавки към осигурителни вноски за сметка на домакинствата	77=78+79	x	x
D6141	Добавки към пенсионните вноски за сметка на домакинствата	78	x	x
D6142	Добавки към осигурителни вноски за сметка на домакинствата, различни от пенсионните вноски	79	x	x
D995	Капиталови трансфери от сектор „Държавно управление“ за съответните сектори, представляващи данъци и социалноосигурителни вноски, които са определени, но вероятно несъбираеми	80=81+...+86+90	x	x
D995A	Данъци върху продукти, които са начислени, но които е малко вероятно да бъдат събрани	81	x	x
D995B	Други данъци върху производството, които са начислени, но които е малко вероятно да бъдат събрани	82	x	x
D995C	Данъци върху дохода, които са начислени, но които е малко вероятно да бъдат събрани	83	x	x
D995D	Други текущи данъци върху дохода, които са начислени, но които е малко вероятно да бъдат събрани	84	x	x
D995E	Фактически осигурителни вноски за сметка на работодателите, които са начислени, но които е малко вероятно да бъдат събрани	85	x	x
D995F	Фактически осигурителни вноски за сметка на домакинствата, които са начислени, но които е малко вероятно да бъдат събрани	86=87+...+89	x	x
D995FE	Фактически осигурителни вноски за сметка на наетите лица, които са начислени, но които е малко вероятно да бъдат събрани	87	x	x
D995FS	Фактически осигурителни вноски за сметка на самостоятелно заетите лица, които са начислени, но които е малко вероятно да бъдат събрани	88	x	x
D995FN	Фактически осигурителни вноски за сметка на ненаетите лица, които са начислени, но които е малко вероятно да бъдат събрани	89	x	x
D995G	Данъци върху капитала, които са начислени, но които е малко вероятно да бъдат събрани	90	x	x
ODB	ОБЩО ПОСТЪПЛЕНИЯ ОТ ДАΝЪЦИ И ОСИГУРИТЕЛНИ ВНОСКИ СЛЕД ПРИСПАДАНЕ НА СУМИТЕ, КОИТО СА ОПРЕДЕЛЕНИ, НО ВЕРОЯТНО НЕСЪБИРАЕМИ	91=1+35+54+59-66-77-80	20359.252	14326.025
ODC	ОБЩО ПОСТЪПЛЕНИЯ ОТ ДАΝЪЦИ И ОСИГУРИТЕЛНИ ВНОСКИ (в т.ч. условните социалноосигурителни вноски) СЛЕД ПРИСПАДАНЕ НА СУМИТЕ, КОИТО СА ОПРЕДЕЛЕНИ, НО ВЕРОЯТНО НЕСЪБИРАЕМИ	92=1+35+54+59-80	20359.252	14326.025
ODD	ДАΝЪЧНА ТЕЖЕСТ = ОБЩО ПОСТЪПЛЕНИЯ ОТ ДАΝЪЦИ И ЗАДЪЛЖИТЕЛНИ ОСИГУРИТЕЛНИ ВНОСКИ СЛЕД ПРИСПАДАНЕ НА СУМИТЕ, КОИТО СА НАЧИСЛЕНИ, НО КОИТО Е МАЛКО ВЕРОЯТНО ДА БЪДАТ СЪБРАНИ	93=1+35+54+59-66-77-62-76-80	20359.252	14326.025

(Млн. левове)
(Million BGN)

Местно държавно управление Local government	Социалноосигурителни фондове Social security funds	Институции на ЕС The Institutions of the European Union	Държавно управление и институции на ЕС General government and the Institutions of the EU	Taxes and social contributions
S1313	S1314	S212	S13P	
x	393.104	x	393.104	Compulsory actual social contributions by the self-employed
x	x	x	x	Compulsory actual social contributions by the non-employed
x	x	x	x	Voluntary households' actual social contributions
x	x	x	x	Households' social contributions supplements
x	x	x	x	Households' pension contributions supplements
x	x	x	x	Households' non-pension contributions supplements
x	x	x	x	Capital transfers from General government to relevant sectors representing taxes and social contributions assessed but unlikely to be collected
x	x	x	x	Taxes on products assessed but unlikely to be collected
x	x	x	x	Other taxes on production assessed but unlikely to be collected
x	x	x	x	Taxes on income assessed but unlikely to be collected
x	x	x	x	Other current taxes assessed but unlikely to be collected
x	x	x	x	Employers' actual social contributions assessed but unlikely to be collected
x	x	x	x	Households' actual social contributions assessed but unlikely to be collected
x	x	x	x	Employees' actual social contributions assessed but unlikely to be collected
x	x	x	x	Actual social contributions by self-employed persons assessed but unlikely to be collected
x	x	x	x	Actual social contributions by non-employed persons assessed but unlikely to be collected
x	x	x	x	Capital taxes assessed but unlikely to be collected
616.223	5417.004	96.170	20455.422	TOTAL RECEIPTS FROM TAXES AND SOCIAL CONTRIBUTIONS AFTER DEDUCTION OF AMOUNTS ASSESSED BUT UNLIKELY TO BE COLLECTED
616.223	5417.004	96.170	20455.422	TOTAL RECEIPTS FROM TAXES AND SOCIAL CONTRIBUTIONS (including imputed social contributions) AFTER DEDUCTION OF AMOUNTS ASSESSED BUT UNLIKELY TO BE COLLECTED
616.223	5417.004	96.170	20455.422	TOTAL RECEIPTS FROM TAXES AND COMPULSORY SOCIAL CONTRIBUTIONS AFTER DEDUCTION OF AMOUNTS ASSESSED BUT UNLIKELY TO BE COLLECTED

8.2.3. Видове данъци и социални осигуровки по подсектори на сектор „Държавно управление“, 2012 година Taxes and social contributions by sub-sectors of General government, 2012

Код Code	Данъци и социални осигуровки	Сектор Sector	Държавно управление General government	Централно държавно управление Central government
		Връзки Relation	S13	S1311
D2	Данъци върху производството и вноса	1=2+26	11960.114	11615.886
D21	Данъци върху продуктите	2=3+4+13	11559.662	11542.807
D211	Данък добавена стойност	3	7370.502	7370.502
D212	Данъци и мита върху вноса, без ДДС	4=5+6	35.416	35.416
D2121	Мита върху вноса	5	x	x
D2122	Данъци върху вноса, без ДДС и митата върху вноса	6=7+...+12	35.416	35.416
D2122A	Такси върху вноса на селскостопански продукти	7	16.424	16.424
D2122B	Парични компенсационни суми, начислявани върху вноса	8	x	x
D2122C	Акцизи върху вноса	9	18.992	18.992
D2122D	Данъци върху общите продажби	10	x	x
D2122E	Данъци върху специфични услуги	11	x	x
D2122F	Монополна печалба при вноса	12	x	x
D214	Данъци върху продуктите, без ДДС и данъци върху вноса	13=14+...+25	4153.744	4136.889
D214A	Акцизи и данъци върху потреблението от сделки в страната	14	3973.841	3973.841
D214B	Държавни таксови марки	15	5.882	5.882
D214C	Данъци върху финансови и капиталови операции	16	x	x
D214D	Данъци при регистриране на МПС	17	9.102	9.102
D214E	Данъци върху развлеченията	18	x	x
D214F	Данъци върху лотария, хазарт и залагания	19	123.817	123.817
D214G	Данъци върху застрахователни и презастрахователни премии	20	24.247	24.247
D214H	Други данъци върху специфични услуги	21	16.855	x
D214I	Данъци върху общите продажби или оборота	22	x	x
D214J	Печалби на фискални монополи	23	x	x
D214K	Мита и парични компенсационни суми върху износа	24	x	x
D214L	Други данъци върху продуктите, н.д.	25	x	x
D29	Други данъци върху производството	26=27+...+34	400.452	73.079
D29A	Данъци върху земя, сгради или други конструкции	27	239.844	x
D29B	Данъци върху използването на дълготрайни активи	28	87.528	x
D29C	Общо данъци върху работните заплати	29	14.272	14.272
D29D	Данъци върху международни операции	30	x	x
D29E	Бизнес и професионални лицензи	31	0.632	0.632
D29F	Данъци върху замърсяванията на околната среда	32	30.443	30.443
D29G	Компенсиране под нивото на ДДС (пропорционално данъчно облагане)	33	x	x
D29H	Други данъци върху производството, н.д.	34	27.732	27.732
D5	Текущи данъци върху дохода, имуществото и други	35=36+47	3842.775	3734.064
D51	Данъци върху дохода	36=38+41+44+ ...+46	3741.060	3725.615
D51M	Данъци върху дохода на физически лица или домакинства, включително от изменението в стойността на активите	37=38+39	2335.028	2319.583
D51A	Данъци върху дохода на физически лица или домакинства с изключение на тези от изменението в стойността на активите	38	2197.439	2181.993
D51C1	Данъци върху дохода на физически лица или домакинства от изменението в стойността на активите	39	137.589	137.589
D510	Данъци върху дохода или печалбите на корпорации, включително от изменението в стойността на активите	40=41+42	1390.437	1390.437

(Млн. левове)
(Million BGN)

Местно държавно управление Local government	Социалноосигурителни фондове Social security funds	Институции на ЕС The Institutions of the European Union	Държавно управление и институции на ЕС General government and the Institutions of the EU	
S1313	S1314	S212	S13P	Taxes and social contributions
344.228	x	89.849	12049.963	Taxes on production and imports
16.855	x	88.755	11648.417	Taxes on products
x	x	x	7370.502	Value added type taxes
x	x	88.755	124.171	Taxes and duties on imports excluding VAT
x	x	88.755	88.755	Import duties
x	x	x	35.416	Taxes on imports, excluding VAT and import duties
x	x	x	16.424	Levies on imported agricultural products
x	x	x	x	Monetary compensatory amounts on imports
x	x	x	18.992	Excise duties
x	x	x	x	General sales taxes
x	x	x	x	Taxes on specific services
x	x	x	x	Profits of import monopolies
16.855	x	x	4153.744	Taxes on products, except VAT and import taxes
x	x	x	3973.841	Excise duties and consumption taxes
x	x	x	5.882	Stamp taxes
x	x	x	x	Taxes on financial and capital transactions
x	x	x	9.102	Car registration taxes
x	x	x	x	Taxes on entertainment
x	x	x	123.817	Taxes on lotteries, gambling and betting
x	x	x	24.247	Taxes on insurance premiums
16.855	x	x	16.855	Other taxes on specific services
x	x	x	x	General sales or turnover taxes
x	x	x	x	Profits of fiscal monopolies
x	x	x	x	Export duties and monetary comp. amounts on exports
x	x	x	x	Other taxes on products n.e.c.
327.373	x	1.095	401.546	Other taxes on production
239.844	x	x	239.844	Taxes on land, buildings or other structures
87.528	x	x	87.528	Taxes on the use of fixed assets
x	x	x	14.272	Total wage bill and payroll taxes
x	x	x	x	Taxes on international transactions
x	x	x	0.632	Business and professional licences
x	x	x	30.443	Taxes on pollution
x	x	x	x	Under-compensation of VAT (flat rate system)
x	x	1.095	28.826	Other taxes on production n.e.c.
108.710	x	x	3842.775	Current taxes on income, wealth, etc.
15.445	x	x	3741.060	Taxes on income
15.445	x	x	2335.028	Taxes on individual or household income including holding gains
15.445	x	x	2197.439	Taxes on individual or household income excluding holding gains
x	x	x	137.589	Taxes on individual or household holding gains
x	x	x	1390.437	Taxes on the income or profits of corporations including holding gains

8.2.3. Видове данъци и социални осигуровки по подсектори на сектор „Държавно управление“, 2012 година Taxes and social contributions by sub-sectors of General government, 2012

(Продължение)
(Continued)

Код Code	Данъци и социални осигуровки	Сектор Sector	Държавно управление General government	Централно държавно управление Central government
		връзки Relation	S13	S1311
D51B	Данъци върху дохода и печалбите на корпорации с изключение на тези от изменението в стойността на активите	41	1321.288	1321.288
D51C2	Данъци върху доходите на корпорации от изменението в стойността на активите	42	69.149	69.149
D51C3	Други данъци върху печалбата от изменението в стойността на активите	43	x	x
D51C	Данъци върху доходи и печалби от изменението в стойността на активите	44=39+42+43	206.738	206.738
D51D	Данъци върху печалбите от лотария или хазарт	45	x	x
D51E	Други данъци върху дохода, н.д.	46	15.596	15.596
D59	Други текущи данъци	47=48+..+53	101.714	8.449
D59A	Текущи данъци върху капитала	48	x	x
D59B	Данъци, плащани от физически лица или домакинства	49	x	x
D59C	Данъци върху разходите	50	x	x
D59D	Плащания от домакинства за разрешителни	51	8.449	8.449
D59E	Данъци върху международни операции	52	x	x
D59F	Други текущи данъци, н.д.	53	93.265	x
D91	Данъци върху капитала	54=55+56+57	189.364	x
D91A	Данъци върху капиталовите трансфери	55	189.364	x
D91B	Капиталови налози (случайни данъци върху активи или нетна стойност)	56	x	x
D91C	Други данъци върху капитала, н.д.	57	x	x
ODA	ПОСТЪПЛЕНИЯ ОТ ДАНЪЦИ - ОБЩО	58=1+35+54	15992.253	15349.950
D61	Нетни осигурителни вноски	59=60-63+66+69+77	5596.034	x
D611	Фактически осигурителни вноски за сметка на работодателите	60=61+62=64+65	3291.757	x
D611C	Задължителни фактически осигурителни вноски за сметка на работодателите	61	3291.757	x
D611V	Доброволни фактически осигурителни вноски за сметка на работодателите	62	x	x
D61SC	Такси за обслужване на социалноосигурителните схеми	63	x	x
D6111	Фактически пенсионни вноски за сметка на работодателите	64	1663.040	x
D6112	Фактически осигурителни вноски за сметка на работодателите, различни от пенсионните вноски	65	1628.717	x
D612	Условни осигурителни вноски за сметка на работодателите	66=67+68	x	x
D6121	Условни пенсионни вноски за сметка на работодателите	67	x	x
D6122	Условни осигурителни вноски за сметка на работодателите, различни от пенсионните вноски	68	x	x
D613	Фактически осигурителни вноски за сметка на домакинствата	69=70+71=72+76	2304.277	x
D6131	Фактически пенсионни вноски за сметка на домакинствата	70	1233.116	x
D6132	Фактически осигурителни вноски за сметка на домакинствата, различни от пенсионните вноски	71	1071.161	x
D613C	Задължителни фактически осигурителни вноски за сметка на домакинствата	72=73+74+75	2304.277	x
D613CE	Задължителни фактически осигурителни вноски за сметка на наетите лица	73	1905.944	x

(Млн. левове)
(Million BGN)

Местно държавно управление Local government	Социалноосигурителни фондове Social security funds	Институции на ЕС The Institutions of the European Union	Държавно управление и институции на ЕС General government and the Institutions of the EU	Taxes and social contributions
S1313	S1314	S212	S13P	
x	x	x	1321.288	Taxes on the income or profits of corporations excluding holding gains
x	x	x	69.149	Taxes on holding gains of corporations
x	x	x	x	Other taxes on holding gains
x	x	x	206.738	Taxes on holding gains
x	x	x	x	Taxes on winnings from lottery or gambling
x	x	x	15.596	Other taxes on income n.e.c.
93.265	x	x	101.714	Other current taxes
x	x	x	x	Current taxes on capital
x	x	x	x	Poll taxes
x	x	x	x	Expenditure taxes
x	x	x	8.449	Payments by households for licences
x	x	x	x	Taxes on international transactions
93.265	x	x	93.265	Other current taxes n.e.c.
189.364	x	x	189.364	Capital Taxes
189.364	x	x	189.364	Taxes on capital transfers
x	x	x	x	Capital levies
x	x	x	x	Other capital taxes n.e.c.
642.302	x	89.849	16082.102	TOTAL TAX RECEIPTS
x	5596.034	x	5596.034	Net social contributions
x	3291.757	x	3291.757	Employers' actual social contributions
x	3291.757	x	3291.757	Compulsory employers' actual social contributions
x	x	x	x	Voluntary employers' actual social contributions
x	x	x	x	Social insurance scheme service charges
x	1663.040	x	1663.040	Employers' actual pension contributions
x	1628.717	x	1628.717	Employers' actual non-pension contributions
x	x	x	x	Employers' imputed social contributions
x	x	x	x	Employers' imputed pension contributions
x	x	x	x	Employers' imputed non-pension contributions
x	2304.277	x	2304.277	Households' actual social contributions
x	1233.116	x	1233.116	Households' actual pension contributions
x	1071.161	x	1071.161	Households' actual non-pension contributions
x	2304.277	x	2304.277	Compulsory households' actual social contributions
x	1905.944	x	1905.944	Compulsory employees' actual social contributions

8.2.3. Видове данъци и социални осигуровки по подсектори на сектор „Държавно управление“, 2012 година Taxes and social contributions by sub-sectors of General government, 2012

(Продължение и край)
(Continued and end)

Код Code	Данъци и социални осигуровки	Сектор Sector	Държавно управление General government	Централно държавно управление Central government
		Връзки Relation	S13	S1311
D613CS	Задължителни фактически осигурителни вноски за сметка на самонаети лица (самоосигуряващи се лица)		398.333	x
D613CN	Задължителни фактически осигурителни вноски за сметка на ненаетите лица		x	x
D613V	Доброволни фактически осигурителни вноски за сметка на домакинствата		x	x
D614	Добавки към осигурителни вноски за сметка на домакинствата	77=78+79	x	x
D6141	Добавки към пенсионните вноски за сметка на домакинствата	78	x	x
D6142	Добавки към осигурителни вноски за сметка на домакинствата, различни от пенсионните вноски	79	x	x
D995	Капиталови трансфери от сектор „Държавно управление“ за съответните сектори, представляващи данъци и социалноосигурителни вноски, които са определени, но вероятно несъбираеми	80=81+...+86+90	x	x
D995A	Данъци върху продукти, които са начислени, но които е малко вероятно да бъдат събрани	81	x	x
D995B	Други данъци върху производството, които са начислени, но които е малко вероятно да бъдат събрани	82	x	x
D995C	Данъци върху дохода, които са начислени, но които е малко вероятно да бъдат събрани	83	x	x
D995D	Други текущи данъци върху дохода, които са начислени, но които е малко вероятно да бъдат събрани	84	x	x
D995E	Фактически осигурителни вноски за сметка на работодателите, които са начислени, но които е малко вероятно да бъдат събрани	85	x	x
D995F	Фактически осигурителни вноски за сметка на домакинствата, които са начислени, но които е малко вероятно да бъдат събрани	86=87+...+89	x	x
D995FE	Фактически осигурителни вноски за сметка на наетите лица, които са начислени, но които е малко вероятно да бъдат събрани	87	x	x
D995FS	Фактически осигурителни вноски за сметка на самостоятелно заетите лица, които са начислени, но които е малко вероятно да бъдат събрани	88	x	x
D995FN	Фактически осигурителни вноски за сметка на ненаетите лица, които са начислени, но които е малко вероятно да бъдат събрани	89	x	x
D995G	Данъци върху капитала, които са начислени, но които е малко вероятно да бъдат събрани	90	x	x
ODB	ОБЩО ПОСТЪПЛЕНИЯ ОТ ДАΝЪЦИ И ОСИГУРИТЕЛНИ ВНОСКИ СЛЕД ПРИСПАДАНЕ НА СУМИТЕ, КОИТО СА ОПРЕДЕЛЕНИ, НО ВЕРОЯТНО НЕСЪБИРАЕМИ	91=1+35+54+59-66-77-80	21588.287	15349.950
ODC	ОБЩО ПОСТЪПЛЕНИЯ ОТ ДАΝЪЦИ И ОСИГУРИТЕЛНИ ВНОСКИ (в т.ч. условните социалноосигурителни вноски) СЛЕД ПРИСПАДАНЕ НА СУМИТЕ, КОИТО СА ОПРЕДЕЛЕНИ, НО ВЕРОЯТНО НЕСЪБИРАЕМИ	92=1+35+54+59-80	21588.287	15349.950
ODD	ДАΝЪЧНА ТЕЖЕСТ = ОБЩО ПОСТЪПЛЕНИЯ ОТ ДАΝЪЦИ И ЗАДЪЛЖИТЕЛНИ ОСИГУРИТЕЛНИ ВНОСКИ СЛЕД ПРИСПАДАНЕ НА СУМИТЕ, КОИТО СА НАЧИСЛЕНИ, НО КОИТО Е МАЛКО ВЕРОЯТНО ДА БЪДАТ СЪБРАНИ	93=1+35+54+59-66-77-62-76-80	21588.287	15349.950

(Млн. левове)
(Million BGN)

Местно държавно управление Local government	Социалноосигурителни фондове Social security funds	Институции на ЕС The Institutions of the European Union	Държавно управление и институции на ЕС General government and the Institutions of the EU	Taxes and social contributions
S1313	S1314	S212	S13P	
x	398.333	x	398.333	Compulsory actual social contributions by the self-employed
x	x	x	x	Compulsory actual social contributions by the non-employed
x	x	x	x	Voluntary households' actual social contributions
x	x	x	x	Households' social contributions supplements
x	x	x	x	Households' pension contributions supplements
x	x	x	x	Households' non-pension contributions supplements
x	x	x	x	Capital transfers from General government to relevant sectors representing taxes and social contributions assessed but unlikely to be collected
x	x	x	x	Taxes on products assessed but unlikely to be collected
x	x	x	x	Other taxes on production assessed but unlikely to be collected
x	x	x	x	Taxes on income assessed but unlikely to be collected
x	x	x	x	Other current taxes assessed but unlikely to be collected
x	x	x	x	Employers' actual social contributions assessed but unlikely to be collected
x	x	x	x	Households' actual social contributions assessed but unlikely to be collected
x	x	x	x	Employees' actual social contributions assessed but unlikely to be collected
x	x	x	x	Actual social contributions by self-employed persons assessed but unlikely to be collected
x	x	x	x	Actual social contributions by non-employed persons assessed but unlikely to be collected
x	x	x	x	Capital taxes assessed but unlikely to be collected
642.302	5596.034	89.849	21678.136	TOTAL RECEIPTS FROM TAXES AND SOCIAL CONTRIBUTIONS AFTER DEDUCTION OF AMOUNTS ASSESSED BUT UNLIKELY TO BE COLLECTED
642.302	5596.034	89.849	21678.136	TOTAL RECEIPTS FROM TAXES AND SOCIAL CONTRIBUTIONS (including imputed social contributions) AFTER DEDUCTION OF AMOUNTS ASSESSED BUT UNLIKELY TO BE COLLECTED
642.302	5596.034	89.849	21678.136	TOTAL RECEIPTS FROM TAXES AND COMPULSORY SOCIAL CONTRIBUTIONS AFTER DEDUCTION OF AMOUNTS ASSESSED BUT UNLIKELY TO BE COLLECTED

8.2.4. Видове данъци и социални осигуровки по подсектори на сектор „Държавно управление“, 2013 година
Taxes and social contributions by sub-sectors of General government, 2013

Код Code	Данъци и социални осигуровки	Сектор Sector	Държавно управление General government	Централно държавно управление Central government
		Връзки Relation	S13	S1311
D2	Данъци върху производството и вноса	1=2+26	12339.355	11977.590
D21	Данъци върху продуктите	2=3+4+13	11920.383	11905.332
D211	Данък добавена стойност	3	7623.883	7623.883
D212	Данъци и мита върху вноса, без ДДС	4=5+6	34.339	34.339
D2121	Мита върху вноса	5	x	x
D2122	Данъци върху вноса, без ДДС и митата върху вноса	6=7+...+12	34.339	34.339
D2122A	Такси върху вноса на селскостопански продукти	7	11.288	11.288
D2122B	Парични компенсационни суми, начислявани върху вноса	8	x	x
D2122C	Акцизи върху вноса	9	23.052	23.052
D2122D	Данъци върху общите продажби	10	x	x
D2122E	Данъци върху специфични услуги	11	x	x
D2122F	Монополна печалба при вноса	12	x	x
D214	Данъци върху продуктите, без ДДС и данъци върху вноса	13=14+...+25	4262.160	4247.109
D214A	Акцизи и данъци върху потреблението от сделки в страната	14	4097.492	4097.492
D214B	Държавни таксови марки	15	4.827	4.827
D214C	Данъци върху финансови и капиталови операции	16	x	x
D214D	Данъци при регистриране на МПС	17	11.130	11.130
D214E	Данъци върху развлеченията	18	x	x
D214F	Данъци върху лотария, хазарт и залагания	19	110.280	110.280
D214G	Данъци върху застрахователни и презастрахователни премии	20	23.379	23.379
D214H	Други данъци върху специфични услуги	21	15.051	x
D214I	Данъци върху общите продажби или оборота	22	x	x
D214J	Печалби на фискални монополи	23	x	x
D214K	Мита и парични компенсационни суми върху износа	24	x	x
D214L	Други данъци върху продуктите, н.д.	25	x	x
D29	Други данъци върху производството	26=27+...+34	418.972	72.259
D29A	Данъци върху земя, сгради или други конструкции	27	259.426	x
D29B	Данъци върху използването на дълготрайни активи	28	87.287	x
D29C	Общо данъци върху работните заплати	29	5.701	5.701
D29D	Данъци върху международни операции	30	x	x
D29E	Бизнес и професионални лицензи	31	0.616	0.616
D29F	Данъци върху замърсяванията на околната среда	32	54.767	54.767
D29G	Компенсирание под нивото на ДДС (пропорционално данъчно облагане)	33	x	x
D29H	Други данъци върху производството, н.д.	34	11.176	11.176
D5	Текущи данъци върху дохода, имуществото и други	35=36+47	4188.369	4061.757
D51	Данъци върху дохода	36=38+41+44+ ...+46	4069.154	4054.870
D51M	Данъци върху дохода на физически лица или домакинства, включително от изменението в стойността на активите	37=38+39	2371.995	2357.711
D51A	Данъци върху дохода на физически лица или домакинства с изключение на тези от изменението в стойността на активите	38	2173.803	2159.519
D51C1	Данъци върху дохода на физически лица или домакинства от изменението в стойността на активите	39	198.192	198.192
D510	Данъци върху дохода или печалбите на корпорации, включително от изменението в стойността на активите	40=41+42	1695.525	1695.525

(Млн. левове)
(Million BGN)

Местно държавно управление Local government	Социалноосигурителни фондове Social security funds	Институции на ЕС The Institutions of the European Union	Държавно управление и институции на ЕС General government and the Institutions of the EU	Taxes and social contributions
S1313	S1314	S212	S13P	
361.765	x	107.152	12446.507	Taxes on production and imports
15.051	x	106.367	12026.750	Taxes on products
x	x	x	7623.883	Value added type taxes
x	x	106.367	140.706	Taxes and duties on imports excluding VAT
x	x	106.367	106.367	Import duties
x	x	x	34.339	Taxes on imports, excluding VAT and import duties
x	x	x	11.288	Levies on imported agricultural products
x	x	x	x	Monetary compensatory amounts on imports
x	x	x	23.052	Excise duties
x	x	x	x	General sales taxes
x	x	x	x	Taxes on specific services
x	x	x	x	Profits of import monopolies
15.051	x	x	4262.160	Taxes on products, except VAT and import taxes
x	x	x	4097.492	Excise duties and consumption taxes
x	x	x	4.827	Stamp taxes
x	x	x	x	Taxes on financial and capital transactions
x	x	x	11.130	Car registration taxes
x	x	x	x	Taxes on entertainment
x	x	x	110.280	Taxes on lotteries, gambling and betting
x	x	x	23.379	Taxes on insurance premiums
15.051	x	x	15.051	Other taxes on specific services
x	x	x	x	General sales or turnover taxes
x	x	x	x	Profits of fiscal monopolies
x	x	x	x	Export duties and monetary comp. amounts on exports
x	x	x	x	Other taxes on products n.e.c.
346.714	x	0.785	419.757	Other taxes on production
259.426	x	x	259.426	Taxes on land, buildings or other structures
87.287	x	x	87.287	Taxes on the use of fixed assets
x	x	x	5.701	Total wage bill and payroll taxes
x	x	x	x	Taxes on international transactions
x	x	x	0.616	Business and professional licences
x	x	x	54.767	Taxes on pollution
x	x	x	x	Under-compensation of VAT (flat rate system)
x	x	0.785	11.961	Other taxes on production n.e.c.
126.612	x	x	4188.369	Current taxes on income, wealth, etc.
14.284	x	x	4069.154	Taxes on income
14.284	x	x	2371.995	Taxes on individual or household income including holding gains
14.284	x	x	2173.803	Taxes on individual or household income excluding holding gains
x	x	x	198.192	Taxes on individual or household holding gains
x	x	x	1695.525	Taxes on the income or profits of corporations including holding gains

8.2.4. Видове данъци и социални осигуровки по подсектори на сектор „Държавно управление“, 2013 година
Taxes and social contributions by sub-sectors of General government, 2013(Продължение)
(Continued)

Код Code	Данъци и социални осигуровки	Сектор Sector	Държавно управление General government	Централно държавно управление Central government
		връзки Relation	S13	S1311
D51B	Данъци върху дохода и печалбите на корпорации с изключение на тези от изменението в стойността на активите	41	1623.075	1623.075
D51C2	Данъци върху доходите на корпорации от изменението в стойността на активите	42	72.450	72.450
D51C3	Други данъци върху печалбата от изменението в стойността на активите	43	x	x
D51C	Данъци върху доходи и печалби от изменението в стойността на активите	44=39+42+43	270.642	270.642
D51D	Данъци върху печалбите от лотария или хазарт	45	x	x
D51E	Други данъци върху дохода, н.д.	46	1.634	1.634
D59	Други текущи данъци	47=48+..+53	119.216	6.887
D59A	Текущи данъци върху капитала	48	x	x
D59B	Данъци, плащани от физически лица или домакинства	49	x	x
D59C	Данъци върху разходите	50	x	x
D59D	Плащания от домакинства за разрешителни	51	6.887	6.887
D59E	Данъци върху международни операции	52	x	x
D59F	Други текущи данъци, н.д.	53	112.328	x
D91	Данъци върху капитала	54=55+56+57	199.726	x
D91A	Данъци върху капиталовите трансфери	55	199.726	x
D91B	Капиталови налози (случайни данъци върху активи или нетна стойност)	56	x	x
D91C	Други данъци върху капитала, н.д.	57	x	x
ODA	ПОСТЪПЛЕНИЯ ОТ ДАНЪЦИ - ОБЩО	58=1+35+54	16727.450	16039.347
D61	Нетни осигурителни вноски	59=60-63+66+69+77	6060.173	x
D611	Фактически осигурителни вноски за сметка на работодателите	60=61+62=64+65	3673.929	x
D611C	Задължителни фактически осигурителни вноски за сметка на работодателите	61	3673.929	x
D611V	Доброволни фактически осигурителни вноски за сметка на работодателите	62	x	x
D61SC	Такси за обслужване на социалноосигурителните схеми	63	x	x
D6111	Фактически пенсионни вноски за сметка на работодателите	64	1914.538	x
D6112	Фактически осигурителни вноски за сметка на работодателите, различни от пенсионните вноски	65	1759.391	x
D612	Условни осигурителни вноски за сметка на работодателите	66=67+68	x	x
D6121	Условни пенсионни вноски за сметка на работодателите	67	x	x
D6122	Условни осигурителни вноски за сметка на работодателите, различни от пенсионните вноски	68	x	x
D613	Фактически осигурителни вноски за сметка на домакинствата	69=70+71=72+76	2386.245	x
D6131	Фактически пенсионни вноски за сметка на домакинствата	70	1278.413	x
D6132	Фактически осигурителни вноски за сметка на домакинствата, различни от пенсионните вноски	71	1107.831	x
D613C	Задължителни фактически осигурителни вноски за сметка на домакинствата	72=73+74+75	2386.245	x
D613CE	Задължителни фактически осигурителни вноски за сметка на наетите лица	73	1996.703	x

(Млн. левове)
(Million BGN)

Местно държавно управление Local government	Социалноосигурителни фондове Social security funds	Институции на ЕС The Institutions of the European Union	Държавно управление и институции на ЕС General government and the Institutions of the EU	Taxes and social contributions
S1313	S1314	S212	S13P	
x	x	x	1623.075	Taxes on the income or profits of corporations excluding holding gains
x	x	x	72.450	Taxes on holding gains of corporations
x	x	x	x	Other taxes on holding gains
x	x	x	270.642	Taxes on holding gains
x	x	x	x	Taxes on winnings from lottery or gambling
x	x	x	1.634	Other taxes on income n.e.c.
112.328	x	x	119.216	Other current taxes
x	x	x	x	Current taxes on capital
x	x	x	x	Poll taxes
x	x	x	x	Expenditure taxes
x	x	x	6.887	Payments by households for licences
x	x	x	x	Taxes on international transactions
112.328	x	x	112.328	Other current taxes n.e.c.
199.726	x	x	199.726	Capital Taxes
199.726	x	x	199.726	Taxes on capital transfers
x	x	x	x	Capital levies
x	x	x	x	Other capital taxes n.e.c.
688.103	x	107.152	16834.602	TOTAL TAX RECEIPTS
x	6060.173	x	6060.173	Net social contributions
x	3673.929	x	3673.929	Employers' actual social contributions
x	3673.929	x	3673.929	Compulsory employers' actual social contributions
x	x	x	x	Voluntary employers' actual social contributions
x	x	x	x	Social insurance scheme service charges
x	1914.538	x	1914.538	Employers' actual pension contributions
x	1759.391	x	1759.391	Employers' actual non-pension contributions
x	x	x	x	Employers' imputed social contributions
x	x	x	x	Employers' imputed pension contributions
x	x	x	x	Employers' imputed non-pension contributions
x	2386.245	x	2386.245	Households' actual social contributions
x	1278.413	x	1278.413	Households' actual pension contributions
x	1107.831	x	1107.831	Households' actual non-pension contributions
x	2386.245	x	2386.245	Compulsory households' actual social contributions
x	1996.703	x	1996.703	Compulsory employees' actual social contributions

8.2.4. Видове данъци и социални осигуровки по подсектори на сектор „Държавно управление“, 2013 година
Taxes and social contributions by sub-sectors of General government, 2013(Продължение и край)
(Continued and end)

Код Code	Данъци и социални осигуровки	Сектор Sector	Държавно управление General government	Централно държавно управление Central government
		връзки Relation	S13	S1311
D613CS	Задължителни фактически осигурителни вноски за сметка на самонаети лица (самоосигуряващи се лица)	74	389.541	x
D613CN	Задължителни фактически осигурителни вноски за сметка на ненаетите лица	75	x	x
D613V	Доброволни фактически осигурителни вноски за сметка на домакинствата	76	x	x
D614	Добавки към осигурителни вноски за сметка на домакинствата	77=78+79	x	x
D6141	Добавки към пенсионните вноски за сметка на домакинствата	78	x	x
D6142	Добавки към осигурителни вноски за сметка на домакинствата, различни от пенсионните вноски	79	x	x
D995	Капиталови трансфери от сектор „Държавно управление“ за съответните сектори, представляващи данъци и социалноосигурителни вноски, които са определени, но вероятно несъбираеми	80=81+...+86+90	x	x
D995A	Данъци върху продукти, които са начислени, но които е малко вероятно да бъдат събрани	81	x	x
D995B	Други данъци върху производството, които са начислени, но които е малко вероятно да бъдат събрани	82	x	x
D995C	Данъци върху дохода, които са начислени, но които е малко вероятно да бъдат събрани	83	x	x
D995D	Други текущи данъци върху дохода, които са начислени, но които е малко вероятно да бъдат събрани	84	x	x
D995E	Фактически осигурителни вноски за сметка на работодателите, които са начислени, но които е малко вероятно да бъдат събрани	85	x	x
D995F	Фактически осигурителни вноски за сметка на домакинствата, които са начислени, но които е малко вероятно да бъдат събрани	86=87+...+89	x	x
D995FE	Фактически осигурителни вноски за сметка на наетите лица, които са начислени, но които е малко вероятно да бъдат събрани	87	x	x
D995FS	Фактически осигурителни вноски за сметка на самостоятелно заетите лица, които са начислени, но които е малко вероятно да бъдат събрани	88	x	x
D995FN	Фактически осигурителни вноски за сметка на ненаетите лица, които са начислени, но които е малко вероятно да бъдат събрани	89	x	x
D995G	Данъци върху капитала, които са начислени, но които е малко вероятно да бъдат събрани	90	x	x
ODB	ОБЩО ПОСТЪПЛЕНИЯ ОТ ДАНЪЦИ И ОСИГУРИТЕЛНИ ВНОСКИ СЛЕД ПРИСПАДАНЕ НА СУМИТЕ, КОИТО СА ОПРЕДЕЛЕНИ, НО ВЕРОЯТНО НЕСЪБИРАЕМИ	91=1+35+54+59-66-77-80	22787.624	16039.347
ODC	ОБЩО ПОСТЪПЛЕНИЯ ОТ ДАНЪЦИ И ОСИГУРИТЕЛНИ ВНОСКИ (в т.ч. условните социалноосигурителни вноски) СЛЕД ПРИСПАДАНЕ НА СУМИТЕ, КОИТО СА ОПРЕДЕЛЕНИ, НО ВЕРОЯТНО НЕСЪБИРАЕМИ	92=1+35+54+59-80	22787.624	16039.347
ODD	ДАНЪЧНА ТЕЖЕСТ = ОБЩО ПОСТЪПЛЕНИЯ ОТ ДАНЪЦИ И ЗАДЪЛЖИТЕЛНИ ОСИГУРИТЕЛНИ ВНОСКИ СЛЕД ПРИСПАДАНЕ НА СУМИТЕ, КОИТО СА НАЧИСЛЕНИ, НО КОИТО Е МАЛКО ВЕРОЯТНО ДА БЪДАТ СЪБРАНИ	93=1+35+54+59-66-77-62-76-80	22787.624	16039.347

(Млн. левове)
(Million BGN)

Местно държавно управление Local government	Социалноосигурителни фондове Social security funds	Институции на ЕС The Institutions of the European Union	Държавно управление и институции на ЕС General government and the Institutions of the EU	Taxes and social contributions
S1313	S1314	S212	S13P	
x	389.541	x	389.541	Compulsory actual social contributions by the self-employed
x	x	x	x	Compulsory actual social contributions by the non-employed
x	x	x	x	Voluntary households' actual social contributions
x	x	x	x	Households' social contributions supplements
x	x	x	x	Households' pension contributions supplements
x	x	x	x	Households' non-pension contributions supplements
x	x	x	x	Capital transfers from General government to relevant sectors representing taxes and social contributions assessed but unlikely to be collected
x	x	x	x	Taxes on products assessed but unlikely to be collected
x	x	x	x	Other taxes on production assessed but unlikely to be collected
x	x	x	x	Taxes on income assessed but unlikely to be collected
x	x	x	x	Other current taxes assessed but unlikely to be collected
x	x	x	x	Employers' actual social contributions assessed but unlikely to be collected
x	x	x	x	Households' actual social contributions assessed but unlikely to be collected
x	x	x	x	Employees' actual social contributions assessed but unlikely to be collected
x	x	x	x	Actual social contributions by self-employed persons assessed but unlikely to be collected
x	x	x	x	Actual social contributions by non-employed persons assessed but unlikely to be collected
x	x	x	x	Capital taxes assessed but unlikely to be collected
688.103	6060.173	107.152	22894.775	TOTAL RECEIPTS FROM TAXES AND SOCIAL CONTRIBUTIONS AFTER DEDUCTION OF AMOUNTS ASSESSED BUT UNLIKELY TO BE COLLECTED
688.103	6060.173	107.152	22894.775	TOTAL RECEIPTS FROM TAXES AND SOCIAL CONTRIBUTIONS (including imputed social contributions) AFTER DEDUCTION OF AMOUNTS ASSESSED BUT UNLIKELY TO BE COLLECTED
688.103	6060.173	107.152	22894.775	TOTAL RECEIPTS FROM TAXES AND COMPULSORY SOCIAL CONTRIBUTIONS AFTER DEDUCTION OF AMOUNTS ASSESSED BUT UNLIKELY TO BE COLLECTED

8.2.5. Видове данъци и социални осигуровки по подсектори на сектор „Държавно управление“, 2014 година Taxes and social contributions by sub-sectors of General government, 2014

Код Code	Данъци и социални осигуровки	Сектор Sector	Държавно управление General government	Централно държавно управление Central government
		Връзки Relation	S13	S1311
D2	Данъци върху производството и вноса	1=2+26	12054.779	11678.131
D21	Данъци върху продуктите	2=3+4+13	11596.204	11581.527
D211	Данък добавена стойност	3	7430.345	7430.345
D212	Данъци и мита върху вноса, без ДДС	4=5+6	34.939	34.939
D2121	Мита върху вноса	5	x	x
D2122	Данъци върху вноса, без ДДС и митата върху вноса	6=7+...+12	34.939	34.939
D2122A	Такси върху вноса на селскостопански продукти	7	15.005	15.005
D2122B	Парични компенсационни суми, начислявани върху вноса	8	x	x
D2122C	Акцизи върху вноса	9	19.934	19.934
D2122D	Данъци върху общите продажби	10	x	x
D2122E	Данъци върху специфични услуги	11	x	x
D2122F	Монополна печалба при вноса	12	x	x
D214	Данъци върху продуктите, без ДДС и данъци върху вноса	13=14+...+25	4130.920	4116.243
D214A	Акцизи и данъци върху потреблението от сделки в страната	14	4019.873	4019.873
D214B	Държавни таксови марки	15	6.199	6.199
D214C	Данъци върху финансови и капиталови операции	16	x	x
D214D	Данъци при регистриране на МПС	17	10.801	10.801
D214E	Данъци върху развлеченията	18	x	x
D214F	Данъци върху лотария, хазарт и залагания	19	54.280	54.280
D214G	Данъци върху застрахователни и презастрахователни премии	20	25.090	25.090
D214H	Други данъци върху специфични услуги	21	14.677	x
D214I	Данъци върху общите продажби или оборота	22	x	x
D214J	Печалби на фискални монополи	23	x	x
D214K	Мита и парични компенсационни суми върху износа	24	x	x
D214L	Други данъци върху продуктите, н.д.	25	x	x
D29	Други данъци върху производството	26=27+...+34	458.575	96.604
D29A	Данъци върху земя, сгради или други конструкции	27	268.680	x
D29B	Данъци върху използването на дълготрайни активи	28	93.290	x
D29C	Общо данъци върху работните заплати	29	14.677	14.677
D29D	Данъци върху международни операции	30	x	x
D29E	Бизнес и професионални лицензи	31	0.096	0.096
D29F	Данъци върху замърсяванията на околната среда	32	53.016	53.016
D29G	Компенсиране под нивото на ДДС (пропорционално данъчно облагане)	33	x	x
D29H	Други данъци върху производството, н.д.	34	28.816	28.816
D5	Текущи данъци върху дохода, имуществото и други	35=36+47	4405.369	4272.233
D51	Данъци върху дохода	36=38+41+44+ ...+46	4278.560	4265.449
D51M	Данъци върху дохода на физически лица или домакинства, включително от изменението в стойността на активите	37=38+39	2578.227	2565.116
D51A	Данъци върху дохода на физически лица или домакинства с изключение на тези от изменението в стойността на активите	38	2354.890	2341.780
D51C1	Данъци върху дохода на физически лица или домакинства от изменението в стойността на активите	39	223.337	223.337
D510	Данъци върху дохода или печалбите на корпорации, включително от изменението в стойността на активите	40=41+42	1683.437	1683.437

(Млн. левове)
(Million BGN)

Местно държавно управление Local government	Социалноосигурителни фондове Social security funds	Институции на ЕС The Institutions of the European Union	Държавно управление и институции на ЕС General government and the Institutions of the EU	Taxes and social contributions
S1313	S1314	S212	S13P	
376.648	x	110.779	12165.558	Taxes on production and imports
14.677	x	109.994	11706.198	Taxes on products
x	x	x	7430.345	Value added type taxes
x	x	109.994	144.933	Taxes and duties on imports excluding VAT
x	x	109.994	109.994	Import duties
x	x	x	34.939	Taxes on imports, excluding VAT and import duties
x	x	x	15.005	Levies on imported agricultural products
x	x	x	x	Monetary compensatory amounts on imports
x	x	x	19.934	Excise duties
x	x	x	x	General sales taxes
x	x	x	x	Taxes on specific services
x	x	x	x	Profits of import monopolies
14.677	x	x	4130.920	Taxes on products, except VAT and import taxes
x	x	x	4019.873	Excise duties and consumption taxes
x	x	x	6.199	Stamp taxes
x	x	x	x	Taxes on financial and capital transactions
x	x	x	10.801	Car registration taxes
x	x	x	x	Taxes on entertainment
x	x	x	54.280	Taxes on lotteries, gambling and betting
x	x	x	25.090	Taxes on insurance premiums
14.677	x	x	14.677	Other taxes on specific services
x	x	x	x	General sales or turnover taxes
x	x	x	x	Profits of fiscal monopolies
x	x	x	x	Export duties and monetary comp. amounts on exports
x	x	x	x	Other taxes on products n.e.c.
361.971	x	0.785	459.360	Other taxes on production
268.680	x	x	268.680	Taxes on land, buildings or other structures
93.290	x	x	93.290	Taxes on the use of fixed assets
x	x	x	14.677	Total wage bill and payroll taxes
x	x	x	x	Taxes on international transactions
x	x	x	0.096	Business and professional licences
x	x	x	53.016	Taxes on pollution
x	x	x	x	Under-compensation of VAT (flat rate system)
x	x	0.785	29.602	Other taxes on production n.e.c.
133.136	x	x	4405.369	Current taxes on income, wealth, etc.
13.110	x	x	4278.560	Taxes on income
13.110	x	x	2578.227	Taxes on individual or household income including holding gains
13.110	x	x	2354.890	Taxes on individual or household income excluding holding gains
x	x	x	223.337	Taxes on individual or household holding gains
x	x	x	1683.437	Taxes on the income or profits of corporations including holding gains

8.2.5. Видове данъци и социални осигуровки по подсектори на сектор „Държавно управление“, 2014 година
Taxes and social contributions by sub-sectors of General government, 2014(Продължение)
(Continued)

Код Code	Данъци и социални осигуровки	Сектор Sector	Държавно управление General government	Централно държавно управление Central government
		Връзки Relation	S13	S1311
D51B	Данъци върху дохода и печалбите на корпорации с изключение на тези от изменението в стойността на активите	41	1616.646	1616.646
D51C2	Данъци върху доходите на корпорации от изменението в стойността на активите	42	66.790	66.790
D51C3	Други данъци върху печалбата от изменението в стойността на активите	43	x	x
D51C	Данъци върху доходи и печалби от изменението в стойността на активите	44=39+42+43	290.127	290.127
D51D	Данъци върху печалбите от лотария или хазарт	45	x	x
D51E	Други данъци върху дохода, н.д.	46	16.896	16.896
D59	Други текущи данъци	47=48+...+53	126.810	6.784
D59A	Текущи данъци върху капитала	48	x	x
D59B	Данъци, плащани от физически лица или домакинства	49	x	x
D59C	Данъци върху разходите	50	x	x
D59D	Плащания от домакинства за разрешителни	51	6.784	6.784
D59E	Данъци върху международни операции	52	x	x
D59F	Други текущи данъци, н.д.	53	120.026	x
D91	Данъци върху капитала	54=55+56+57	208.940	x
D91A	Данъци върху капиталовите трансфери	55	208.940	x
D91B	Капиталови налози (случайни данъци върху активи или нетна стойност)	56	x	x
D91C	Други данъци върху капитала, н.д.	57	x	x
ODA	ПОСТЪПЛЕНИЯ ОТ ДАНАЪЦИ - ОБЩО	58=1+35+54	16669.089	15950.365
D61	Нетни осигурителни вноски	59=60-63+66+69+77	6448.797	x
D611	Фактически осигурителни вноски за сметка на работодателите	60=61+62=64+65	3908.724	x
D611C	Задължителни фактически осигурителни вноски за сметка на работодателите	61	3908.724	x
D611V	Доброволни фактически осигурителни вноски за сметка на работодателите	62	x	x
D61SC	Такси за обслужване на социалноосигурителните схеми	63	x	x
D6111	Фактически пенсионни вноски за сметка на работодателите	64	2031.379	x
D6112	Фактически осигурителни вноски за сметка на работодателите, различни от пенсионните вноски	65	1877.345	x
D612	Условни осигурителни вноски за сметка на работодателите	66=67+68	x	x
D6121	Условни пенсионни вноски за сметка на работодателите	67	x	x
D6122	Условни осигурителни вноски за сметка на работодателите, различни от пенсионните вноски	68	x	x
D613	Фактически осигурителни вноски за сметка на домакинствата	69=70+71=72+76	2540.072	x
D6131	Фактически пенсионни вноски за сметка на домакинствата	70	1356.710	x
D6132	Фактически осигурителни вноски за сметка на домакинствата, различни от пенсионните вноски	71	1183.362	x
D613C	Задължителни фактически осигурителни вноски за сметка на домакинствата	72=73+74+75	2540.072	x
D613CE	Задължителни фактически осигурителни вноски за сметка на наетите лица	73	2131.714	x

(Млн. левове)
(Million BGN)

Местно държавно управление Local government	Социалноосигурителни фондове Social security funds	Институции на ЕС The Institutions of the European Union	Държавно управление и институции на ЕС General government and the Institutions of the EU	Taxes and social contributions
S1313	S1314	S212	S13P	
x	x	x	1616.646	Taxes on the income or profits of corporations excluding holding gains
x	x	x	66.790	Taxes on holding gains of corporations
x	x	x	x	Other taxes on holding gains
x	x	x	290.127	Taxes on holding gains
x	x	x	x	Taxes on winnings from lottery or gambling
x	x	x	16.896	Other taxes on income n.e.c.
120.026	x	x	126.810	Other current taxes
x	x	x	x	Current taxes on capital
x	x	x	x	Poll taxes
x	x	x	x	Expenditure taxes
x	x	x	6.784	Payments by households for licences
x	x	x	x	Taxes on international transactions
120.026	x	x	120.026	Other current taxes n.e.c.
208.940	x	x	208.940	Capital Taxes
208.940	x	x	208.940	Taxes on capital transfers
x	x	x	x	Capital levies
x	x	x	x	Other capital taxes n.e.c.
718.724	x	110.779	16779.868	TOTAL TAX RECEIPTS
x	6448.797	x	6448.797	Net social contributions
x	3908.724	x	3908.724	Employers' actual social contributions
x	3908.724	x	3908.724	Compulsory employers' actual social contributions
x	x	x	x	Voluntary employers' actual social contributions
x	x	x	x	Social insurance scheme service charges
x	2031.379	x	2031.379	Employers' actual pension contributions
x	1877.345	x	1877.345	Employers' actual non-pension contributions
x	x	x	x	Employers' imputed social contributions
x	x	x	x	Employers' imputed pension contributions
x	x	x	x	Employers' imputed non-pension contributions
x	2540.072	x	2540.072	Households' actual social contributions
x	1356.710	x	1356.710	Households' actual pension contributions
x	1183.362	x	1183.362	Households' actual non-pension contributions
x	2540.072	x	2540.072	Compulsory households' actual social contributions
x	2131.714	x	2131.714	Compulsory employees' actual social contributions

8.2.5. Видове данъци и социални осигуровки по подсектори на сектор „Държавно управление“, 2014 година
Taxes and social contributions by sub-sectors of General government, 2014(Продължение и край)
(Continued and end)

Код Code	Данъци и социални осигуровки	Сектор Sector	Държавно управление General government	Централно държавно управление Central government
		връзки Relation	513	51311
D613CS	Задължителни фактически осигурителни вноски за сметка на самонаети лица (самоосигуряващи се лица)	74	408.358	x
D613CN	Задължителни фактически осигурителни вноски за сметка на ненаетите лица	75	x	x
D613V	Доброволни фактически осигурителни вноски за сметка на домакинствата	76	x	x
D614	Добавки към осигурителни вноски за сметка на домакинствата	77=78+79	x	x
D6141	Добавки към пенсионните вноски за сметка на домакинствата	78	x	x
D6142	Добавки към осигурителни вноски за сметка на домакинствата, различни от пенсионните вноски	79	x	x
D995	Капиталови трансфери от сектор „Държавно управление“ за съответните сектори, представляващи данъци и социалноосигурителни вноски, които са определени, но вероятно несъбираеми	80=81+..+86+90	x	x
D995A	Данъци върху продукти, които са начислени, но които е малко вероятно да бъдат събрани	81	x	x
D995B	Други данъци върху производството, които са начислени, но които е малко вероятно да бъдат събрани	82	x	x
D995C	Данъци върху дохода, които са начислени, но които е малко вероятно да бъдат събрани	83	x	x
D995D	Други текущи данъци върху дохода, които са начислени, но които е малко вероятно да бъдат събрани	84	x	x
D995E	Фактически осигурителни вноски за сметка на работодателите, които са начислени, но които е малко вероятно да бъдат събрани	85	x	x
D995F	Фактически осигурителни вноски за сметка на домакинствата, които са начислени, но които е малко вероятно да бъдат събрани	86=87+..+89	x	x
D995FE	Фактически осигурителни вноски за сметка на наетите лица, които са начислени, но които е малко вероятно да бъдат събрани	87	x	x
D995FS	Фактически осигурителни вноски за сметка на самостоятелно заетите лица, които са начислени, но които е малко вероятно да бъдат събрани	88	x	x
D995FN	Фактически осигурителни вноски за сметка на ненаетите лица, които са начислени, но които е малко вероятно да бъдат събрани	89	x	x
D995G	Данъци върху капитала, които са начислени, но които е малко вероятно да бъдат събрани	90	x	x
ODB	ОБЩО ПОСТЪПЛЕНИЯ ОТ ДАНЪЦИ И ОСИГУРИТЕЛНИ ВНОСКИ СЛЕД ПРИСПАДАНЕ НА СУМИТЕ, КОИТО СА ОПРЕДЕЛЕНИ, НО ВЕРОЯТНО НЕСЪБИРАЕМИ	91=1+35+54+59-66-77-80	23117.885	15950.365
ODC	ОБЩО ПОСТЪПЛЕНИЯ ОТ ДАНЪЦИ И ОСИГУРИТЕЛНИ ВНОСКИ (в т.ч. условните социалноосигурителни вноски) СЛЕД ПРИСПАДАНЕ НА СУМИТЕ, КОИТО СА ОПРЕДЕЛЕНИ, НО ВЕРОЯТНО НЕСЪБИРАЕМИ	92=1+35+54+59-80	23117.885	15950.365
ODD	ДАНЪЧНА ТЕЖЕСТ = ОБЩО ПОСТЪПЛЕНИЯ ОТ ДАНЪЦИ И ЗАДЪЛЖИТЕЛНИ ОСИГУРИТЕЛНИ ВНОСКИ СЛЕД ПРИСПАДАНЕ НА СУМИТЕ, КОИТО СА НАЧИСЛЕНИ, НО КОИТО Е МАЛКО ВЕРОЯТНО ДА БЪДАТ СЪБРАНИ	93=1+35+54+59-66-77-62-76-80	23117.885	15950.365

(Млн. левове)
(Million BGN)

Местно държавно управление Local government	Социалноосигурителни фондове Social security funds	Институции на ЕС The Institutions of the European Union	Държавно управление и институции на ЕС General government and the Institutions of the EU	Taxes and social contributions
S1313	S1314	S212	S13P	
x	408.358	x	408.358	Compulsory actual social contributions by the self-employed
x	x	x	x	Compulsory actual social contributions by the non-employed
x	x	x	x	Voluntary households' actual social contributions
x	x	x	x	Households' social contributions supplements
x	x	x	x	Households' pension contributions supplements
x	x	x	x	Households' non-pension contributions supplements
x	x	x	x	Capital transfers from General government to relevant sectors representing taxes and social contributions assessed but unlikely to be collected
x	x	x	x	Taxes on products assessed but unlikely to be collected
x	x	x	x	Other taxes on production assessed but unlikely to be collected
x	x	x	x	Taxes on income assessed but unlikely to be collected
x	x	x	x	Other current taxes assessed but unlikely to be collected
x	x	x	x	Employers' actual social contributions assessed but unlikely to be collected
x	x	x	x	Households' actual social contributions assessed but unlikely to be collected
x	x	x	x	Employees' actual social contributions assessed but unlikely to be collected
x	x	x	x	Actual social contributions by self-employed persons assessed but unlikely to be collected
x	x	x	x	Actual social contributions by non-employed persons assessed but unlikely to be collected
x	x	x	x	Capital taxes assessed but unlikely to be collected
718.724	6448.797	110.779	23228.664	TOTAL RECEIPTS FROM TAXES AND SOCIAL CONTRIBUTIONS AFTER DEDUCTION OF AMOUNTS ASSESSED BUT UNLIKELY TO BE COLLECTED
718.724	6448.797	110.779	23228.664	TOTAL RECEIPTS FROM TAXES AND SOCIAL CONTRIBUTIONS (including imputed social contributions) AFTER DEDUCTION OF AMOUNTS ASSESSED BUT UNLIKELY TO BE COLLECTED
718.724	6448.797	110.779	23228.664	TOTAL RECEIPTS FROM TAXES AND COMPULSORY SOCIAL CONTRIBUTIONS AFTER DEDUCTION OF AMOUNTS ASSESSED BUT UNLIKELY TO BE COLLECTED

8.3.1. Разходи на сектор „Държавно управление“ по функции, 2013 година
General government expenditure by function, 2013

Код на функцията по КОФОГ COFOG Code	ТРАНСАКЦИИ	Бруто образуване на капитал плюс придобиване минус намаление на нефинансови произведени активи Gross capital formation plus Acquisitions less disposals of non-financial non-produced assets	Бруто образуване на капитала Gross capital formation		Придобиване минус намаление на нефинансови произведени активи Acquisitions less disposals of non-financial non-produced assets	Компенсация на наетите Compensation of employees	Субсидии Subsidies	Доход от собственост Property income	Социални помощи, без социални трансфери в натура и социални трансфери в натура, свързани с разходи върху производството за пазарни производители и съпътстващи домакинствата, платени Social benefits other than social transfers in kind and social transfers in kind related to expenditure on products supplied to households via market producers payable
			общо Total	от него бруто образуване на основен капитал of which: Gross fixed capital formation					
Код на трансакциите по ЕСС 2010		TRP5+TRK2	TRP5	TRP51	TRK2	TRD1	TRD3	TRD4	TRD62+TRD6311+TRD63121+TRD63131
CG010	Общоефункционално управление на държавата	82	101	102	-19	793	0	614	.
CG0101	Органи на изпълнителната и законодателната власт, финансови и фискални въпроси, външни работи	64	83	83	-19	653	0	-	.
CG0102	Икономическа помощ от чужди страни	1	1	1	-	2	-	-	.
CG0103	Услуги с общо предназначение	2	2	3	-	32	-	-	-
CG0104	Фундаментални научни изследвания	15	15	15	-	104	0	-	-
CG0105	Приложни научни изследвания в областта на общоефункционалното управление на държавата	.	-	-	-	-	-	-	-
CG0106	Общоефункционално управление на държавата, н.д.	0	0	0	-	2	-	-	-
CG0107	Операции по държавния дълг	-	-	-	-	-	-	614	-
CG0108	Трансфери от общ характер между различни равнища на държавното управление	.	-	-	-	-	-	.	.
CG020	Отбрана	121	121	98	-	687	-	.	.
CG0201	Въоръжени сили	115	115	92	-	677	-	.	.
CG0202	Гражданска защита	.	-	-	-	-	-	.	.
CG0203	Военна помощ от чужди страни	3	3	3	-	9	-	.	.
CG0204	Приложни научни изследвания в областта на отбраната	-	-	-	-	-	-	-	-
CG0205	Отбрана, н.д.	3	3	3	-	0	-	.	-
CG030	Обществен ред и сигурност	144	144	144	-	1661	5	.	-
CG0301	Услуги на полицията	42	42	42	-	878	-	.	-
CG0302	Услуги на пожарната и аварийна безопасност	82	82	82	-	175	5	.	-
CG0303	Съдебна власт	16	16	16	-	434	-	.	-
CG0304	Затвори	2	2	2	-	76	-	.	-
CG0305	Приложни научни изследвания в областта на обществения ред и сигурността	1	1	1	-	10	-	-	-
CG0306	Обществен ред и сигурност, н.д.	2	2	2	-	88	0	.	-
CG040	Дейности в областта на икономиката	1129	1207	1202	-77	778	991	.	19
CG0401	Общи дейности в областта на икономиката, търговията и труда	24	30	30	-7	314	247	.	19
CG0402	Селско, горско, рибно и ловно стопанство	83	86	86	-3	126	397	.	-
CG0403	Горива и енергия	32	32	30	-	32	-	.	-
CG0404	Добивна промишленост, преработваща промишленост и строителство	2	2	2	-	21	-	.	-

(Млн. левове)
(Million BGN)

Междино потребление плюс Други данъци върху производството плюс текущи данъци върху дохода, имущество и други плюс Корекция в изменението на нетната стойност на акцизите на домакинствата в резервите на пенсионните фондове Intermediate consumption plus Other taxes on production plus Current taxes on income, wealth, etc. plus Adjustment for the change in net equity of households in pension funds reserves	Междино потребление Intermediate consumption	Други данъци върху производството плюс Текущи данъци върху дохода, имущество и други плюс Корекция в изменението на нетната стойност на акцизите на домакинствата в резервите на пенсионните фондове Other taxes on production plus Current taxes on income, wealth, etc. plus Adjustment for the change in net equity of households in pension funds reserves	Други текущи трансфери Other current transfers	Капиталови трансфери Capital transfers		Общо разходи Total expenditure	Разходи за крайно потребление Final consumption expenditure	TRANSACTION
				общо Total	от тях инвестиционни субсидии of which: Investment grants			
TRP2+TRD29+TRD5+TRD8	TRP2	TRD29+TRD5+TRD8	TRD7	TRD9	TRD92	TRTE	TRP3	Transaction Code
468	467	2	1017	.	-	2975	1376	General public services
387	385	2	1006	.	-	2111	1185	Executive and legislative organs, financial and fiscal affairs, external affairs
4	4	.	-	.	-	7	5	Foreign economic aid
26	26	.	-	.	-	61	50	General services
43	43	.	11	.	-	174	128	Basic research
-	-	.	-	.	-	-	-	- R&D General public services
7	7	-	-	.	-	9	8	General public services n.e.c.
-	-	-	-	.	-	614	-	Public debt transactions
-	-	.	-	.	-	-	-	Transfers of a general character between different levels of government
153	153	-	18	.	-	978	742	Defence
151	151	-	18	-	-	960	731	Military defence
-	-	-	-	.	-	-	-	- Civil defence
2	2	-	-	.	-	14	10	Foreign military aid
-	-	-	-	-	-	-	-	- R&D Defence
0	0	-	-	-	-	4	0	Defence n.e.c.
338	338	-	0	-	-	2148	1790	Public order and safety
153	153	-	0	-	-	1074	916	Police services
54	54	-	0	-	-	316	214	Fire-protection services
70	70	-	0	-	-	520	448	Law courts
37	37	-	0	-	-	114	97	Prisons
3	3	-	0	-	-	14	12	R&D Public order and safety
20	20	-	0	-	-	110	103	Public order and safety n.e.c.
953	953	-	198	428	-	4495	1571	Economic affairs
103	103	-	188	-	-	899	458	General economic, commercial and labour affairs
113	113	-	8	-	-	728	211	Agriculture, forestry, fishing and hunting
25	25	-	-	-	-	89	50	Fuel and energy
18	18	-	0	-	-	41	33	Mining, manufacturing and construction

8.3.1. Разходи на сектор „Държавно управление“ по функции, 2013 година
General government expenditure by function, 2013(Продължение)
(Continued)

Код на функцията по КОФОГ COFOG Code	ТРАНСАКЦИИ	Бруто образуване на капитал плюс придобиване минус намаление на нефинансови непроизведени активи Gross capital formation plus Acquisitions less disposals of non-financial non-produced assets	Бруто образуване на капитала Gross capital formation		Придобиване минус намаление на нефинансови непроизведени активи Acquisitions less disposals of non-financial non-produced assets	Компенсация на наетите Compensation of employees	Субсидии Subsidies	Доход от собственост Property income	Социални помощи, без социални трансфери в натура и социални трансфери в натура, свързани с разходи върху производството за пазарни производители и съпътстващи домакинствата, платени в натура Social benefits other than social transfers in kind and social transfers in kind related to expenditure on products supplied to households via market producers payable
			общо Total	от него бруто образуване на основен капитал of which: Gross fixed capital formation					
Код на трансакциите по ЕСС 2010		TRP5+TRK2	TRP5	TRP51	TRK2	TRD1	TRD3	TRD4	TRD62+TRD6311+TRD63121+TRD63131
CG0405	Транспорт	944	1012	1009	-68	270	337	.	-
CG0406	Съобщения	5	5	5	-	12	10	.	-
CG0407	Други отрасли на икономиката	39	39	39	-	3	0	.	-
CG0408	Приложни научни изследвания, свързани с дейности в областта на икономиката	-	-	-	-	-	-	-	-
CG0409	Дейности в областта на икономиката, н.д.	-	-	-	-	-	-	-	-
CG050	Опазване на околната среда	249	327	327	-77	84	27	-	-
CG0501	Управление на отпадъците	80	96	96	-15	50	27	-	-
CG0502	Управление на отпадъчните води	71	71	71	0	1	-	-	-
CG0503	Намаляване на замърсяването на околната среда	-	-	-	-	-	-	-	-
CG0504	Опазване на биологичното разнообразие и ландшафта	-	-	-	-	-	-	-	-
CG0505	Приложни научни изследвания в областта на опазването на околната среда	-	-	-	-	-	-	-	-
CG0506	Опазване на околната среда, н.д.	98	160	160	-62	33	-	-	-
CG060	Жилищна и градоустройствена политика	750	755	755	-6	56	0	-	-
CG0601	Жилищна политика	136	137	137	0	12	0	-	-
CG0602	Градоустройствена политика	12	12	12	-	17	0	-	-
CG0603	Водоснабдяване	429	430	430	-1	3	-	-	-
CG0604	Улично осветление	10	10	10	-	1	-	-	-
CG0605	Приложни научни изследвания в областта на жилищната и градоустройствената политика	-	-	-	-	-	-	-	-
CG0606	Жилищна и градоустройствена политика, н.д.	162	166	166	-4	22	0	-	-
CG070	Здравеопазване	186	186	185	-	1021	3	.	1562
CG0701	Лекарствени продукти и медицински изделия	-	-	-	-	-	-	-	630
CG0702	Извънболнични услуги	0	0	0	-	77	-	.	563
CG0703	Болнични услуги	112	112	112	-	821	0	.	369
CG0704	Услуги на общественото здравеопазване	0	0	0	-	46	2	.	.
CG0705	Приложни научни изследвания в областта здравеопазването	-	-	-	-	-	-	-	-
CG0706	Здравеопазване, н.д.	73	73	73	-	77	1	.	.
CG080	Развлечения, култура и религия	162	163	163	-1	201	16	.	.
CG0801	Услуги в областта на развлеченията и спорта	48	48	48	-	14	3	.	-

(Млн. левове)
(Million BGN)

Междино потребление плюс текущи данъци върху производството плюс текущи данъци върху дохода, имущество и други плюс корекция в изменението на нетната стойност на активите на домакинствата в резервите на пенсионните фондове Intermediate consumption plus Other taxes on production plus Current taxes on income, wealth, etc. plus Adjustment for the change in net equity of households in pension funds reserves	Междино потребление Intermediate consumption	Други данъци върху производството плюс текущи данъци върху дохода, имущество и други плюс корекция в изменението на нетната стойност на активите на домакинствата в резервите на пенсионните фондове Other taxes on production plus Current taxes on income, wealth, etc. plus Adjustment for the change in net equity of households in pension funds reserves	Други текущи трансфери Other current transfers	Капиталови трансфери Capital transfers		Общо разходи Total expenditure	Разходи за крайно потребление Final consumption expenditure	TRANSACTION
				общо total	от тях инвестиционни субсидии of which: Investment grants			
TRP2+TRD29+TRD5+TRD8	TRP2	TRD29+TRD5+TRD8	TRD7	TRD9	TRD92	TRTE	TRP3	
665	665	-	1	428	-	2645	780	Transport
14	14	-	0	-	-	41	22	Communication
15	15	-	1	-	-	58	18	Other industries
-	-	-	-	-	-	-	-	- R&D Economic affairs
-	-	-	-	-	-	-	-	- Economic affairs n.e.c.
390	390	-	1	-	-	752	520	Environment protection
344	344	-	0	-	-	501	444	Waste management
5	5	-	-	-	-	77	7	Waste water management
-	-	-	-	-	-	-	-	- Pollution abatement
-	-	-	-	-	-	-	-	- Protection of biodiversity and landscape
-	-	-	-	-	-	-	-	- R&D Environmental protection
41	41	-	1	-	-	174	70	Environmental protection n.e.c.
266	266	-	4	-	-	1076	357	Housing and community amenities
102	102	-	2	-	-	253	126	Housing development
30	30	-	0	-	-	59	55	Community development
23	23	-	0	-	-	455	28	Water supply
79	79	-	-	-	-	91	89	Street lighting
-	-	-	-	-	-	-	-	- R&D Housing and community amenities
31	31	-	2	-	-	218	58	Housing and community amenities n.e.c.
931	931	-	8	-	-	3711	3533	Health
-	-	-	-	-	-	691	592	Medical products, appliances and equipment
29	29	-	-	-	-	669	629	Outpatient services
840	840	-	0	-	-	2141	1999	Hospital services
21	21	-	1	-	-	70	68	Public health services
-	-	-	-	-	-	-	-	- R&D Health
42	42	-	8	-	-	200	245	Health n.e.c.
169	169	-	57	-	-	605	358	Recreation, culture and religion
25	25	-	-	-	-	90	40	Recreational and sporting services

8.3.1. Разходи на сектор „Държавно управление“ по функции, 2013 година
General government expenditure by function, 2013(Продължение и край)
(Continued and end)

Код на функцията по КОФОГ COFOG Code	ТРАНСАКЦИИ	Бруто образуване на капитал плюс придобиване минус намаление на нефинансови непроизведени активи Gross capital formation plus Acquisitions less disposals of non-financial non-produced assets	Бруто образуване на капитала Gross capital formation		Придобиване минус намаление на нефинансови непроизведени активи Acquisitions less disposals of non-financial non-produced assets	Компенсация на наетите Compensation of employees	Субсидии Subsidies	Доход от собственост Property income	Социални помощи, без социални трансфери в натура и социални трансфери в натура, свързани с разходи върху производството за пазарни производители и съпътстващи домакинствата, платени Social benefits other than social transfers in kind and social transfers in kind related to expenditure on products supplied to households via market producers payable
			общо Total	от него бруто образуване на основен капитал of which: Gross fixed capital formation					
Код на трансакциите по ЕСС 2010		TRP5+TRK2	TRP5	TRP51	TRK2	TRD1	TRD3	TRD4	TRD62+TRD6311+TRD63121+TRD63131
CG0802	Услуги в областта на културата	89	90	90	0	129	13	.	-
CG0803	Услуги по радио и телевизионно разпръскване и издателска дейност	22	22	22	-	51	-	.	-
CG0804	Услуги в областта на религията и други услуги за обществото	2	3	3	-1	7	0	-	.
CG0805	Приложни научни изследвания в областта на развлеченията, културата и религията	-	-	-	-	-	-	-	-
CG0806	Развлечения, култура и религия, н.д.	-	-	-	-	-	-	-	-
CG090	Образование	242	250	250	-8	2004	17	-	-
CG0901	Предучилищна подготовка и начален етап на основно образование	65	65	65	-	367	-	-	-
CG0902	Прогимназиален етап на основното образование и средното образование	98	98	98	-	1083	0	-	-
CG0903	Професионално обучение след завършено средно образование, но не висше	.	.	-	-	-	-	-	-
CG0904	Висше образование	47	54	54	-8	469	6	-	-
CG0905	Образование, недефинирано с образователна степен	0	0	0	-	5	-	-	-
CG0906	Спомагателни услуги за образованието	3	3	3	-	36	-	-	-
CG0907	Приложни научни изследвания в областта на образованието	3	3	3	-	1	-	-	-
CG0908	Образование, н.д.	26	26	26	-	43	11	-	-
CG100	Социално осигуряване и подпомагане	98	99	99	0	491	6	-	9778
CG1001	Временно намалена работоспособност, временна неработоспособност и инвалидност	0	0	0	-	45	-	-	183
CG1002	Старост	9	9	9	-	75	1	-	7767
CG1003	Наследници	.	.	-	-	-	-	-	-
CG1004	Семейство и деца	16	16	16	0	102	-	-	1766
CG1005	Безработица	1	1	1	-	49	-	-	-
CG1006	Жилища	39	39	39	-	69	0	-	61
CG1007	Социални рискове, н.д.	2	2	2	-	19	0	-	-
CG1008	Приложни научни изследвания в областта на социалното осигуряване и подпомагане	-	-	-	-	-	-	-	-
CG1009	Социално осигуряване и подпомагане, н.д.	31	31	31	-	132	5	-	1
TCG	Общо	3164	3351	3324	-188	7776	1065	614	11358

(Млн. левове)
(Million BGN)

Междино потребление плюс текущи данъци върху производството плюс корекция в изменението на нетната стойност на активите на домакинствата в резервите на пенсионните фондове Intermediate consumption plus other taxes on production plus current taxes on income, wealth, etc. plus adjustment for the change in net equity of households in pension funds reserves	Междино потребление Intermediate consumption	Други данъци върху производството плюс текущи данъци върху дохода, имуществото и други плюс корекция в изменението на нетната стойност на активите на домакинствата в резервите на пенсионните фондове Other taxes on production plus current taxes on income, wealth, etc. plus adjustment for the change in net equity of households in pension funds reserves	Други текущи трансфери Other current transfers	Капиталови трансфери Capital transfers		Общо разходи Total expenditure	Разходи за крайно потребление Final consumption expenditure	TRANSACTION
				общо total	от тях инвестиционни субсидии of which: investment grants			
TRP2+TRD29+TRD5+TRD8	TRP2	TRD29+TRD5+TRD8	TRD7	TRD9	TRD92	TRTE	TRP3	Transaction Code
87	87	-	53	-	-	371	217	Cultural services
51	51	-	0	-	-	124	86	Broadcasting and publishing services
6	6	-	4	-	-	20	16	Religious and other community services
-	-	-	-	-	-	-	-	- R&D Recreation, culture and religion
-	-	-	-	-	-	-	-	- Recreation, culture and religion n.e.c.
732	732	-	25	-	-	3021	2700	Education
185	185	-	-	.	-	618	611	Pre-primary and primary education
285	285	-	5	.	-	1471	1314	Secondary education
-	-	-	-	.	-	-	-	- Post-secondary non-tertiary education
110	110	-	12	.	-	644	556	Tertiary education
22	22	-	-	.	-	27	23	Education not definable by level
36	36	-	-	.	-	75	71	Subsidiary services to education
2	2	-	-	.	-	6	2	R&D Education
92	92	-	8	.	-	181	123	Education n.e.c.
271	271	-	454	.	-	11098	699	Social protection
0	0	-	-	.	-	228	133	Sickness and disability
106	106	-	0	.	-	7959	155	Old age
-	-	-	-	.	-	-	-	- Survivors
47	47	-	26	.	-	1958	159	Family and children
11	11	-	-	.	-	61	57	Unemployment
23	23	-	0	-	-	192	19	Housing
22	22	-	0	-	-	44	44	Social exclusion n.e.c.
-	-	-	-	-	-	-	-	- R&D Social protection
61	61	-	427	.	-	656	131	Social protection n.e.c.
4670	4668	2	1783	428	-	30857	13646	Total

8.3.2. Разходи на сектор „Държавно управление“ по функции и подсектори, 2013 година
General government expenditure by function and subsectors, 2013

Код на функцията по КОФОГ SOFOG Code	ТРАНСАКЦИИ	Бруто образуване на капитал плюс придобиване минус намаление на нефинансови неизпроизведени активи Gross capital formation plus Acquisitions less disposals of non-financial non-produced assets	Бруто образуване на капитала Gross capital formation	Придобиване минус намаление на нефинансови неизпроизведени активи Acquisitions less disposals of non-financial non-produced assets	Компенсация на наетите Compensation of employees	Субсидии Subsidies	Доход от собственост Property income				Социални помощи, без социални трансфери в натура, свързани с разходи вълру производството за пазарни производители и съпътстващи домакинствата, платени Social benefits other than social transfers in kind and social transfers in kind related to expenditure on products supplied to households via market producers, payable	Междино потребление плюс Други данъци вълру производството плюс Текущи данъци вълру дохода, имуществото и други плюс Корекция в изменението на нетната стойност на активите на домакинствата в резервите на пенсионните фондове Intermediate consumption plus Other taxes on production plus Current taxes on income, wealth, etc. plus Adjustment for the change in net equity of households in pension funds reserves
							от него of which:	общо Total	платени на сектор S1311 payable to sub-sector S1311	платени на сектор S1313 payable to sub-sector S1313		
Код на трансакциите по ECC 2010		TRP5+TRK2	TRP5	TRK2	TRD1	TRD3	TRD4	TRD4_SES1311	TRD4_SES1313	TRD4_SES1314	TRD62+TRD6311+TRD63121+TRD63131	TRP2+TRD29+TRD5+TRD8
ФУНКЦИИ НА ДЪРЖАВНО УПРАВЛЕНИЕ ПО КОФОГ (SOFOG)												
Подсектор „Централно държавно управление“ (S.1311)												
CG010	Общофункционално управление на държавата	47	60	-13	493	0	613	-	-	24	-	282
CG020	Отбрана	121	121	-	687	-	-	-	-	-	.	153
CG030	Обществен ред и сигурност	101	101	-	1640	5	-	-	-	-	.	299
CG040	Дейности в областта на икономиката	875	945	-70	547	951	-	-	-	-	0	811
CG050	Опазване на околната среда	109	129	-20	27	27	-	-	-	-	-	25
CG060	Жилищна и градоустройствена политика	31	31	-	13	0	-	-	-	-	.	11
CG070	Здравеопазване	102	102	.	750	2	.	-	-	-	.	728
CG080	Развлечения, култура и религия	38	38	-	130	13	.	-	-	-	.	87
CG090	Образование	76	83	-7	754	17	.	-	-	-	-	276
CG100	Социално осигуряване и подпомагане	17	17	-	107	6					835	56
TCG	Общо	1517	1626	-110	5149	1023	613	0	0	24	835	2728

(Млн. левове)
(Million BGN)

Междино потребление Intermediate consumption	TRP2	Други текущи трансфери Other current transfers					Капиталови трансфери Capital transfers				Общо разходи Total expenditure	TRPE	Разходи за крайно потребление Final consumption expenditure	TRP3	TRANSACTION Transaction Code	
		TRD7	от тях of which:			TRD9	от тях of which:									
			платени на сектор S1311 payable to sub-sector S1311	платени на сектор S1313 payable to sub-sector S1313	платени на сектор S1314 payable to sub-sector S1314		платени на сектор S1311 payable to sub-sector S1311	платени на сектор S1313 payable to sub-sector S1313	платени на сектор S1314 payable to sub-sector S1314							
TRD29+TRD5 +TRD8	TRD7	TRD7_ SES1311	TRD7_ SES1313	TRD7_ SES1314	TRD9	TRD9_ SES1311	TRD9_ SES1313	TRD9_ SES1314	TRTE	TRP3	Transaction Code					
																COFOG
																Subsector Central government (S.1311)
280	2	9515	-	3009	5587	-	.	.	.	10950	589	General public services				
153	-	18	-	.	.	.	-	.	.	978	742	Defence				
299	-	0	-	.	.	-	.	.	.	2046	1721	Public order and safety				
811	-	119	-	.	.	397	-	.	.	3701	1119	Economic affairs				
25	-	1	-	-	-	-	-	.	.	190	44	Environment protection				
11	-	4	-	-	-	-	-	-	-	59	20	Housing and community amenities				
728	-	8	-	-	-	-	-	-	-	1590	1342	Health				
87	-	54	-	.	.	.	-	-	.	322	194	Recreation, culture and religion				
276	-	25	-	.	.	.	-	-	.	1149	970	Education				
56	-	31	-	.	.	-	-	-	.	1051	228	Social protection				
2727	2	9775	0	3009	5587	397	-	-	.	22036	6969	Total				

8.3.2. Разходи на сектор „Държавно управление“ по функции и подсектори, 2013 година
General government expenditure by function and subsectors, 2013(Продължение)
(Continued)

Код на функцията по КОФОГ COFOG Code	ТРАНСАКЦИИ	Бруто образуване на капитал плюс придобиване минус намаление на нефинансови неизпроизведени активи Gross capital formation plus acquisitions less disposals of non-financial non-produced assets	Бруто образуване на капитала Gross capital formation	Придобиване минус намаление на нефинансови неизпроизведени активи Acquisitions less disposals of non-financial non-produced assets	Компенсация на наетите Compensation of employees	Субсидии Subsidies	Доход от собственост Property income				Социални помощи, без социални трансфери в натура и социални трансфери в натура, свързани с разходи върху производството за пазарни производители и съпътстващи домакинствата, платени Social benefits other than social transfers in kind and social transfers in kind related to expenditure on products supplied to households via market producers, payable	Междино потребление плюс Други данъци върху производството плюс Текущи данъци върху дохода, имуществото и други плюс Корекция в изменението на нетната стойност на активите на домакинствата в резервите на пенсионните фондове Intermediate consumption plus Other taxes on production plus Current taxes on income, wealth, etc. plus Adjustment for the change in net equity of households in pension funds reserves
							общо Total	от него of which:				
Код на трансакциите по ЕСС 2010	TRP5+TRK2	TRP5	TRK2	TRD1	TRD3	TRD4	TRD4_ SE\$1311	TRD4_ SE\$1313	TRD4_ SE\$1314	TRD62+TRD6311+TRD63121+TRD63131	TRP2+TRD29+TRD5+TRD8	
Подсектор „Местно държавно управление“ (S.1313)												
CG010	Общофункционално управление на държавата	35	41	-7	301	0	30	5	-	-	186	
CG020	Отбрана	.	-	-	0	-	-	-	-	-	0	
CG030	Обществен ред и сигурност	43	43	.	21	0	.	-	.	.	39	
CG040	Дейности в областта на икономиката	255	262	-7	230	39	.	-	-	19	141	
CG050	Опазване на околната среда	140	198	-58	58	-	-	-	-	-	364	
CG060	Жилищна и градоустройствена политика	719	724	-6	43	0	-	-	-	-	255	
CG070	Здравеопазване	82	82	.	243	1	.	-	.	61	196	
CG080	Развлечения, култура и религия	124	125	-1	70	3	.	-	-	.	82	
CG090	Образование	167	167	.	1250	.	.	-	-	.	455	
CG100	Социално осигуряване и подпомагане	79	79	0	332	0	.	-	-	1	164	
TCG	Общо	1642	1720	-78	2547	43	30	5	0	0	1883	

(Млн. левове)
(Million BGN)

Междино потребление Intermediate consumption	Други данъци върху производството плюс текущи данъци върху дохода, имущество и други плюс корекция в изменение на нетната стойност на активите на домакинствата в резервите на пенсионните фондове Other taxes on production plus Current taxes on income, wealth, etc. plus Adjustment for the change in net equity of households in pension funds reserves	Други текущи трансфери Other current transfers			Капиталови трансфери Capital transfers			Общо разходи Total expenditure	Разходи за крайно потребление Final consumption expenditure	TRANSACTION		
		общо Total	от тях of which:		общо Total	от тях of which:						
			платени на сектор S1311 payable to sub-sector S1311	платени на сектор S1313 payable to sub-sector S1313		платени на сектор S1314 payable to sub-sector S1314	платени на сектор S1311 payable to sub-sector S1311				платени на сектор S1313 payable to sub-sector S1313	платени на сектор S1314 payable to sub-sector S1314
TRP2	TRD29+TRD5 +TRD8	TRD7	TRD7_ SES1311	TRD7_ SES1313	TRD7_ SES1314	TRD9	TRD9_ SES1311	TRD9_ SES1313	TRD9_ SES1314	TRTE	TRP3	Transaction Code
186	.	35	.	-	.	-	.	-	.	587	787	General public services
0	-	.	-	-	-	-	-	-	-	0	0	Defence
39	-	.	.	-	.	-	.	-	.	102	69	Public order and safety
141	-	79	.	-	.	31	.	-	.	794	452	Economic affairs
364	-	0	.	-	.	.	-	-	.	562	476	Environment protection
255	-	1	.	-	.	.	.	-	.	1017	337	Housing and community amenities
196	-	0	-	-	-	.	.	-	.	521	478	Health
82	-	67	.	-	.	.	.	-	.	345	164	Recreation, culture and religion
455	-	0	.	-	.	.	.	-	.	1872	1730	Education
164	-	54	.	-	.	.	.	-	.	691	471	Social protection
1883	-	236	.	-	.	31	0	0	0	6492	4964	Total
												Subsector Local government (S.1313)

8.3.2. Разходи на сектор „Държавно управление“ по функции и подсектори, 2013 година
General government expenditure by function and subsectors, 2013

(Продължение и край)
(Continued and end)

Код на функцията по КОФОГ COFOG Code	ТРАНСАКЦИИ	Бруто образуване на капитал плюс придобиване минус намаление на нефинансови непроизведени активи Gross capital formation plus Acquisitions less disposals of non-financial non-produced assets	Бруто образуване на капитала Gross capital formation	Придобиване минус намаление на нефинансови непроизведени активи Acquisitions less disposals of non-financial non-produced assets	Компенсация на наетите Compensation of employees	Субсидии Subsidies	Доход от собственост Property income				Социални помощи, без социални трансфери в натура и социални трансфери в натура, свързани с разходи върху производството за пазарни производители и съпътстващи домакинствата, платени Social benefits other than social transfers in kind and social transfers in kind related to expenditure on products supplied to households via market producers, payable	Междинно потребление плюс Други данъци върху производството плюс текущи данъци върху дохода, имуществото и други плюс корекция в изменението на нетната стойност на активите на домакинствата в резервите на пенсионните фондове Intermediate consumption plus Other taxes on production plus Current taxes on income, wealth, etc. plus Adjustment for the change in net equity of households in pension funds reserves
							общо Total	от него of which:				
								платени на сектор S1311 payable to sub-sector S1311	платени на сектор S1313 payable to sub-sector S1313	платени на сектор S1314 payable to sub-sector S1314		
Код на трансакциите по ECC 2010	TRP5+TRK2	TRP5	TRK2	TRD1	TRD3	TRD4	TRD4_SES1311	TRD4_SES1313	TRD4_SES1314	TRD62+TRD6311+TRD63121+TRD63131	TRP2+TRD29+TRD5+TRD8	
	Подсектор „Социалноосигурителни фондове“ (S.1314)											
CG010	Общоефункционално управление на държавата	-	-	-	-	-	0	-	-	-	-	-
CG020	Отбрана	-	-	-	-	-	-	-	-	-	-	-
CG030	Обществен ред и сигурност	-	-	-	-	-	-	-	-	-	-	0
CG040	Дейности в областта на икономиката	-	-	-	0	-	-	-	-	-	-	-
CG050	Опазване на околната среда	-	-	-	-	-	-	-	-	-	-	-
CG060	Жилищна и градоустройствена политика	-	-	-	-	-	-	-	-	-	-	-
CG070	Здравеопазване	2	2	-	28	-	-	-	-	-	1562	8
CG080	Развлечения, култура и религия	-	-	-	-	-	-	-	-	-	-	-
CG090	Образование	-	-	-	-	-	-	-	-	-	-	-
CG100	Социално осигуряване и подпомагане	3	3	.	52	-	-	-	-	-	8881	51
ТСГ	Общо	5	5	.	80	-	0	-	-	-	10443	59

(Млн. левове)
(Million BGN)

Междино потребление Intermediate consumption	Други данъци върху дохода, имуществото и други плюс корекция в изменение на нетната стойност на активите на домакинствата в резервите на пенсионните фондове Other taxes on production plus Current taxes on income, wealth, etc. plus adjustment for the change in net equity of households in pension funds reserves	Други текущи трансфери Other current transfers			Капиталови трансфери Capital transfers			Общо разходи Total expenditure	Разходи за крайно потребление Final consumption expenditure	TRANSACTION		
		общо Total	от тях of which:		общо Total	от тях of which:						
			платени на сектор S1311 payable to sub-sector S1311	платени на сектор S1313 payable to sub-sector S1313		платени на сектор S1314 payable to sub-sector S1314	платени на сектор S1311 payable to sub-sector S1311				платени на сектор S1313 payable to sub-sector S1313	платени на сектор S1314 payable to sub-sector S1314
TRP2	TRD29+TRD5 +TRD8	TRD7	TRD7_ SES1311	TRD7_ SES1313	TRD7_ SES1314	TRD9	TRD9_ SES1311	TRD9_ SES1313	TRD9_ SES1314	TRTE	TRP3	Transaction Code
-	-	-	-	-	-	-	-	-	-	0	-	Subsector Social Security Funds (S.1314)
-	-	-	-	-	-	-	-	-	-	-	-	- General public services
-	-	-	-	-	-	-	-	-	-	-	-	- Defence
0	-	-	-	-	-	-	-	-	-	0	-	- Public order and safety
-	-	-	-	-	-	0	-	-	-	0	-	- Economic affairs
-	-	-	-	-	-	-	-	-	-	-	-	- Environment protection
-	-	-	-	-	-	-	-	-	-	-	-	- Housing and community amenities
8	-	1117	834	-	283	-	-	-	-	2716	1713	- Health
-	-	-	-	-	-	-	-	-	-	-	-	- Recreation, culture and religion
-	-	-	-	-	-	-	-	-	-	-	-	- Education
51	-	368	-	-	-	-	-	-	-	9355	-	- Social protection
59	-	1485	834	-	283	-	-	-	-	12072	1713	- Total

ISSN 1312 - 8426

НАЦИОНАЛЕН СТАТИСТИЧЕСКИ ИНСТИТУТ

ОСНОВНИ МАКРОИКОНОМИЧЕСКИ ПОКАЗАТЕЛИ 2014

Дирекция „Макроикономическа статистика“
Отдел „Нефинансови национални сметки“
Отдел „Финансова статистика“

Автори: Е. Атанасова, М. Колев
Д. Малинкова, Е. Бакалова, Е. Петрова, Ю. Панайотова

Редактор: А. Илкова
Стилов редактор: Л. Александрова

Предпечатна подготовка и печат:
„Образование и наука“ ЕАД

NATIONAL STATISTICAL INSTITUTE

MAIN MACROECONOMIC INDICATORS 2014

Macroeconomic Statistics Department
Non-Financial National Accounts Division
Financial Statistics Division

Authors: E. Atanasova, M. Kolev
D. Malinkova, E. Bakalova, E. Petrova, Y. Panayotova

Editor: A. Ilkova
Stylistic editor: L. Aleksandrova

Pre-printing processing and printing:
Education and Science inc. Co



ОСНОВНИ МАКРОИКОНОМИЧЕСКИ ПОКАЗАТЕЛИ 2014
MAIN MACROECONOMIC INDICATORS 2014